もうどうにも止まらない！対戦ゲーマー魂を揺さぶる、この一冊!!

MONTHLY GAME MAGAZINE

# POWER GAMER

'95対戦必勝第3弾

パワーゲーマー

4
1995.APR
560YEN

対戦格闘に新たな時代を告げる超期待の続編／遂に登場!!

VAMPIRE HUNTER
バンパイアハンター
Darkstalkers' Revenge

■餓狼伝説3 ROAD TO THE FINAL VICTORY
新キャラクターを迎え、今、シリーズ最高の興奮が君を襲う!!

■X-MEN CHILDREN OF THE ATOM
豪鬼使用コマンド＋裏H・X情報公開規制を過激に撤廃!!

1995年4月1日発行（毎月1回1日発行）第10巻第4号　1986年10月22日第三種郵便物認可

CAPCOM
怒涛の戦い
頂点を極める。
新時代の対戦格闘ゲーム登場!
人類をはるかに超えた力をもつ
ミュータントたちの
スーパーバトルが炸裂!
人類とミュータントの未来を賭け
今、史上最大の戦いが始まる。
パワー爆発!
驚異の300メガ
MARVEL COMICS
X-MEN
X-メン
CHILDREN OF THE ATOM
●無数の技から君だけのオリジナル技を作れ!
●「分身」・「飛行」・「透明化」、Xパワーで攻撃せよ!
●初心者も安心<オートガード>で上級者に挑め!
CPS II 第8弾
Q SOUND™
QSound chips have been developed by QSound and incorporate QSound's proprietary QSound sound enhancement technology.
Qサウンド™は
Qサウンド社の商標です。
X-Men TM & ©1994 Marvel Entertainment Group, Inc. All Rights Reserved. ©CAPCOM 1994 All Rights Reserved. This video game is produced under license from the Marvel Entertainment Group, Inc.
画面は開発中のものです。
株式会社カプコン
<アーケード営業統括部>
●アーケード西日本営業部/〒540 大阪市中央区内平野町3丁目1番3号
●アーケード東日本営業部/〒163-02東京都新宿区西新宿2丁目6番1号(新宿住友ビル43階)
<カプコンソフト情報>
大阪/(06)946-6659 東京/(03)3340-0718 札幌/(011)281-8834
仙台/(022)214-6040 名古屋/(052)571-0493 広島/(082)243-6264
松山/(0899)34-8786 福岡/(092)441-1991
※電話番号は、よく確かめておかけ間違いのない様にして下さい。

# VAMPIRE HUNTER
## Darkstalkers' Revenge

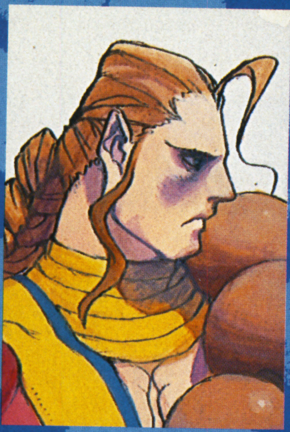

# 人と魔族の間に生まれた、忌まわしきこの「血」を……

男は苦悩していた。
仏門の尊い教えも、彼を救うことはできなかった。
いまわしい「血」は、彼に平穏を与えてはくれない。
人と魔族の間に生まれた、闇の落とし子……それがドノヴァンであった。

ある日、彼は幼い少女と出会う。
少女の名は、アニタ。
心宿らぬうつろな瞳は彼女もまた彼と同様、悲劇をくぐり抜けてきた者であることを示していた。

残された時間は少ない。
この命尽きる前に、ヤツらを……ダークストーカーズどもを根絶やしにせねばなるまい！

## Donovan

「ヴァンパイアハンター」注目の新キャラ、一人目はダークハンターのドノヴァン。今作では、「闇の住人」たちに対抗する二人のキャラクターが新登場し、メインストーリー的な部分での主役をつとめることになるらしい。故に、「ヴァンパイアハンター」なのだろうか。

©1994，1995 CAPCOM
＊画面は開発中のものです。

# 闇の貴公子、デミトリ マキシモフ。今度こそは…..

デミトリといえば、カオスフレア＝波動拳、デモンクレイドル＝昇龍拳というイメージが強く、使い勝手がいいことは間違いない。だが、それが仇となったか、トリッキーな攻撃の多い「バンパイア」というゲームの中にあって、一人、まっとうすぎるという結果になってしまい、対戦台でもやがては潰されるようになってしまった。あの独特のダッシュポーズは魅力的だったし、豊富な対空攻撃には、まだまだ開発の余地が感じられたのに……。これは個人的な意見に過ぎないが、今作でも、デミトリには、是非、まっとうなキャラであってほしいと願う。カオスフレア＝波動拳、デモンクレイドル＝昇龍拳、それでけっこう。これもデミトリに課せられた十字架と覚悟し、改めて最強の座をめざす闘いをはじめたい。きっと、コイツは応えてくれるに違いないから……。

## Demitri

前作では、その使い勝手の良さから発売当初最強を誇るも、やがて他キャラの追撃を受け、あえなく最強の座を明け渡してしまった、デミトリ。今度こそ、彼は「最強」の地位を獲得することができるのか？豊富な対空がそのまま今作にも残されているかどうかが、カギだ。

# 異形転身……母の魂を救うため、今、封印が解かれた……

闇の世界に異変が起こりつつあった……。

ある夜、突然墓場からよみがえった死者の亡霊が村を襲う。

代々「仙術」を伝えるレイレイとリンリン（双子の姉妹）の母親は、自らの命をなげうって悪しき魂を退ける。究極仙術「転生の術」を娘たちに授ける前に……。

2人の娘たちは、母親の魂を闇から解放するため、固く使用を禁じられていた「異形転身の術」を自らにほどこし、闘うことを決意した。

母を苦しめる「闇の住人」たちを、すべて倒す……それが母を救う唯一の方法と信じて。

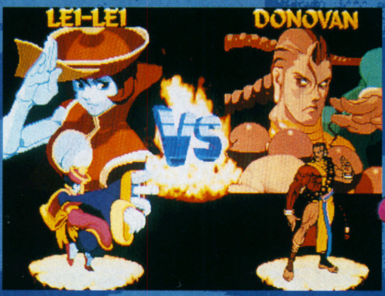


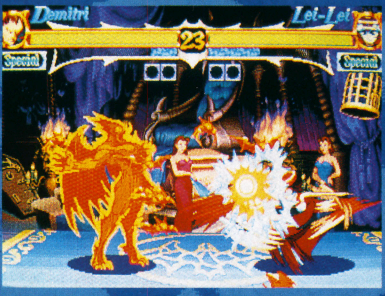


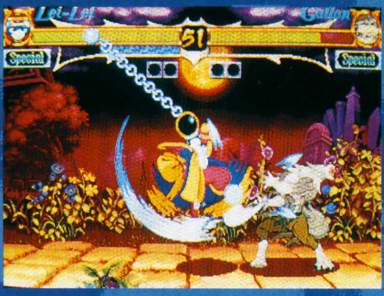


# Lei Lei

「ヴァンパイアハンター」注目の新キャラクター二人目は、チャイニーズゴースト（いわゆるキョンシーってやつ？）のレイレイ（泪泪）。一見鈍重そうにも見えるデザインだが、キョンシーだとしたら、思わぬすばやさを秘めているのかもしれない。しかも女子だよ、女子。

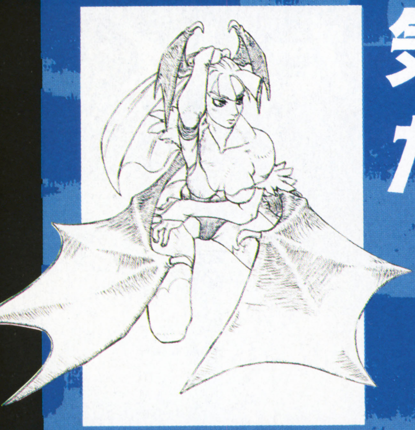

# 気高きサキュバス!カワイイだけじゃない…その実力は?

「ヴァンパイア」とストリートファイターIIシリーズは違うんだ、まったく別物なんだということを強調したのは、このモリガンのダークネスイリュージョンだった。それまでの常識を覆すかのようなコンボヒット数には、チマチマチマチマと連続技を研究してきたプレイヤーを嘲笑するかのようなすさまじさ、爽快さが感じられた。同じ主人公格のデミトリとは違った意味で、「ヴァンパイア」を象徴するキャラクターである彼女には、是非、今作でも大活躍を期待したい。特に世のモリガン使いが心配するのは、ダッシュからつなげる多様な展開が、そのまま残されているだろうか?という点だろう。原稿執筆時点では何ともいえないが、先述の通り「ヴァンパイア」というシリーズ/コンセプトを象徴する彼女である。そのすさまじさ、爽快さは今作にも残されるだろう。

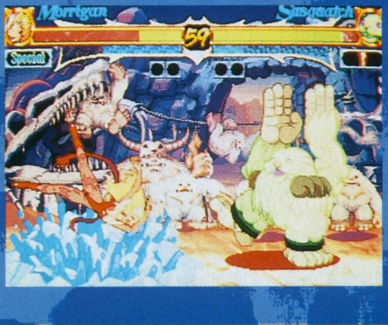


## Morigan

フルネームは、モリガン　アーンスライド。1678年生まれ、スコットランドの気高きサキュバスだ。対戦格闘ゲームでは初の(?)主役級女性キャラとして人気を集めたが、その魅力は、実は底知れぬ実力にあった!果たして今作にもそれは受け継がれるのだろうか?

# 前作では1、2を争ったハイスピード!今作では?

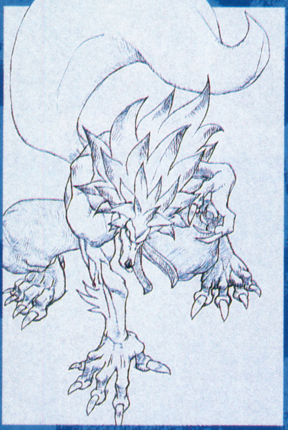

ガロンの使い方は、比較的簡単に2つの大きな流れに分類することができる。いずれも持ち前のハイスピードを活かした戦法なのだが、

A/相手の出方を見て、それに対応した返し技をねらう対応型

B/スピードに任せて、フェイントや連続技・連係技を狙うラッシュ型

この2つだ。

あっさりとまとめてしまったが、この基本コンセプトは理解できても、戦況に応じて臨機応変、実際に使い分けるのはけっこう難しいかも? 僕個人としてはラッシュ型でガシガシ攻めていくスタイルに魅力を感じるが、それも不用意に飛び込んでしまってあっさり自爆という結果を招きやすかった。そのへんのバランスが今作でどのように調整されているか、楽しみなところだ。

## Gallon

イギリス出身の狼男、ガロン。とてつもない設定の多いキャラクターの中にあって、1940年生まれの55歳といえば、いささかマトモな方だろうか。そして、ガロン最大の特徴は全キャラ中1、2を争うハイスピード。それを活かした戦法は、今作でも健在だろうか?

# 不幸な人生を送ってきたという設定だったのだが……

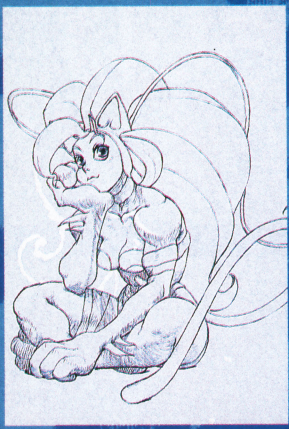

フェリシアの基本は「地上戦を制す」、この一事に尽きるだろう。その裏返しとして、フェリシアの対空技は、その使い勝手という点で全キャラ中最も優れたものがあるからだ（間合いが遠い場合は立ち小キック、近い場合は引きつけてからの立ち大キック。ジャンプ中キックとフリップキャットも使える）。で、問題の地上戦だが、フェリシアの通常攻撃は他キャラに比べて若干だが、リーチが短い。立ち大キックに時折りまぜるサンドスプラッシュ。これが基本。立ち大キックの爪先をチクチク当てていくような感じで闘い進めるのがいいだろう。さらに注意すべきは飛び道具。これを下手に防御して攻撃の隙を相手に与えるよりは、ローリングスクラッチですり抜け、そのまま攻撃に転じた方が得策だ。今作では、これらの展開はどうなっているのだろうか？

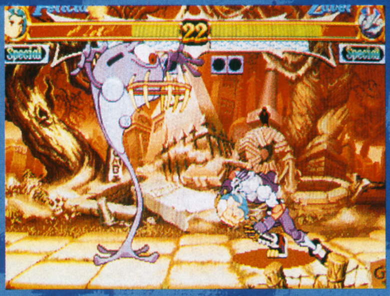

# Felicia

アメリカ出身のキャットウーマン、フェリシア。細かなストーリー設定が与えられていることが「ヴァンパイア」のキャラクターの特徴だが、フェリシアは、実は不幸な生活を送ってきた……ということになっている。今作の設定は不明だが、技以前に、その変更も気になるところだ。

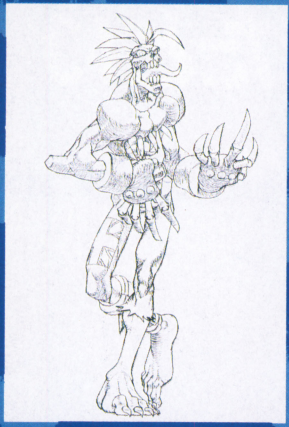

# 実に「ヴァンパイア」らしいトリッキーモンスター!!

ザベルは、おもしろい。文字通り、おもしろいキャラクターだ。基本攻撃時にさえあれほど変形してしまうキャラクターは、他の対戦格闘ゲームにもそうそういるものではないだろう。見ていてあきない。の・だ、が……。その威力にはいささか不安なものがあったのも事実。変形までして獲得するリーチの長さはなかなかなのだが、仮に当たったとしてもその威力の小ささにはガッカリさせられてしまう。本当に、ナサケナイくらいにしか相手の体力を減らすことができないのだ。おまけに飛び道具もなければ、特別リーチの長い必殺技があるわけでもないため、相手の体力をチクチク削っていくのもままならない。結局は、スピードと変形でめくらましをかましていくような闘い方が中心となってしまうのだ。今作での改良と、躍進に期待したいところ。

## Zabel

1889年生まれ（この数字になにか意味があるのだろうか……？）のゾンビ、ザベル ザ ロック。出身地はオーストラリア。攻撃時のグラフィックは、ほとんどキャラクターの原型をとどめないというトリッキーさが、ザベルの身上だ。威力は？？？だったけどね……。

# 半魚人の王、水の英雄、しかし対戦では……嫌われ者?

ハメカッチと並んで「ヴァンパイア」対戦プレイの嫌われ者となってしまったオルバス。発売当初からオルバス使いをめざしていた僕としては、この風評は心ならぬものだった。以下、個人的な感慨になってしまうが、あるものを使わない手はない。決してゲームデザイン上のハメというわけではなく、ただイヤラシイ「だけ」のしゃがみ大パンチなのだから、使わない方が嘘だ。

だって、使えば勝てるかもしれないじゃん(僕がそのレベルだから許してもらえるという話もあるが……)。

というわけで、できれば今作にもこのイヤラシイしゃがみ大パンチにはしっかり残っていてほしいものだ。相手の起きあがりはしゃがみ大パンチかしゃがみ大キック。この簡単にしてイヤラシイ戦法は忘れられない……。

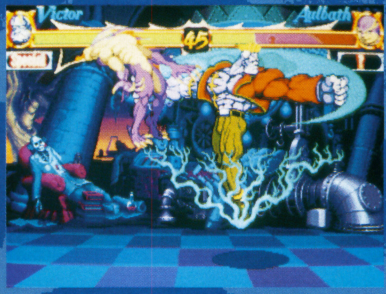

## Aulbath

ブラジルに住んでいた半魚人の王、水の英雄という呼び名もかっこよく、1953年生まれと「若い」(?)彼なのに、何故か対戦プレイでは稀代の嫌われ者となってしまった。そう、あのしゃがみ大パンチの極悪さ故に、だ。個人的にはね、OKだと思うんだけどなぁ。

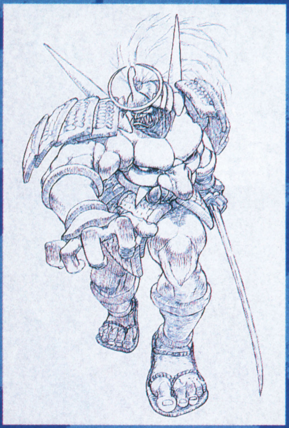

# ジャパニーズ・サムライ!世界妖怪大戦な感じ……

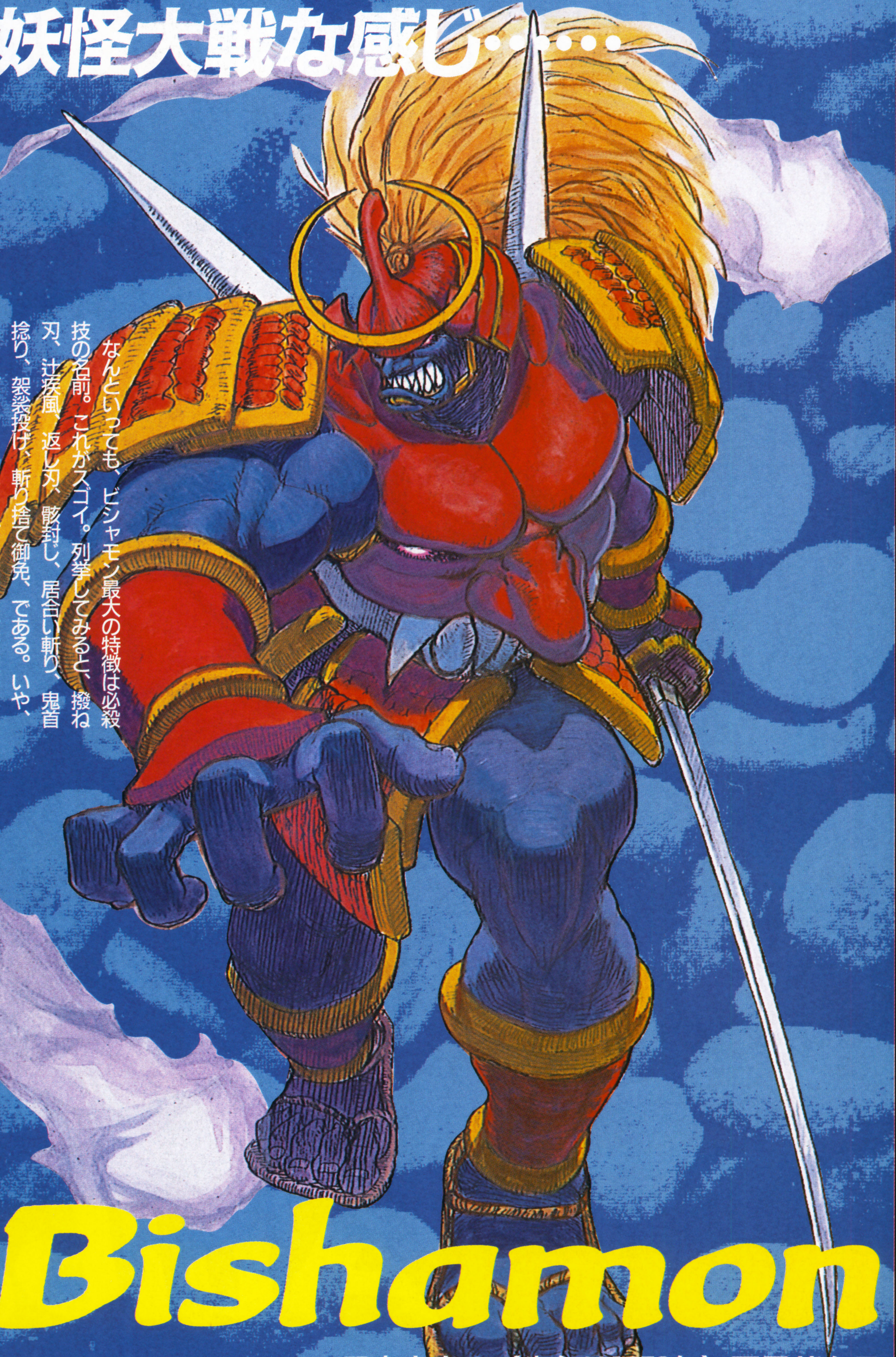

なんといっても、ビシャモン最大の特徴は必殺技の名前。これがスゴイ。列挙してみると、撥ね刃、辻疾風、返し刃、鬱封じ、居合い斬り、鬼首捻り、袈裟投げ、斬り捨て御免、である。いや、実にスゴイ。こんなにスゴイ名前の技、使わないという手はないだろう。

で、マジメな話に戻るが、ビシャモンは剣を持っている。素手ではなく、武器を持って闘うキャラクターなわけだが、そのせいか攻撃判定の出ている時間が他キャラに比べて非常に短いのだ。一瞬の閃光、というのは大げさだとしても、この攻撃判定が短いことは、対空で思い知らされることになる。他キャラと同じ感覚で技を出しても、スカる可能性が高い。しかも移動の遅さにつけこまれる局面もまあるし……。残された道はダッシュだけ……気を取り直して今作に期待したい。

# Bishamon

日本出身の（生年は1673年）悪霊ザムライ、ビシャモン。背景のグラフィックから類推すると、東北地方の妖怪といったところだろうか?その特異な風貌と剣の存在で、前作では通好みのキャラクターとされてきた。さて今作ではどうなるのだろうか?

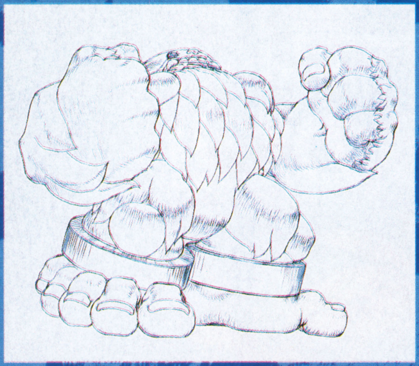

# カワイイ!!けど、強い!!闘い方もいたってシンプル!!

実に使えるサスカッチの基本を伝授しよう（もっとも、今作「ヴァンパイアハンター」でそれが可能かどうかは現時点で不明。おそらくはかなり制限されるのではないだろうか?）

まず飛び道具のビッグスノー（大でOK）で牽制し、跳ばれたらしゃがみ大パンチ、立ち大パンチ、大キック等の対空技で叩き落とす。対COMP戦に限ればガロン以外はこれだけで充分なくらいだ。自ら飛び込んでいこうというのなら、大キックか中キック。大キックは、当たれば2発入るし、中キックも、下方向に当たり判定が大きく、それぞれ飛び込み攻撃としては望ましい特性を持っている。飛び込み後は必殺技を繰り出していけばよい。

非常に簡単。ま、それだけに今作での変化も大きいのでは?と予想されるのだが。

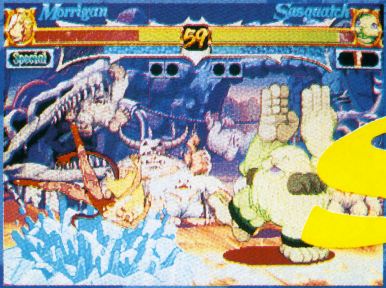


# Sasquatch

可愛らしい風貌の中に、時折凶悪な表情を見せるビッグフット、サスカッチ。このおチャメな感じが魅力なのだが、実力の方も攻めてよし守ってよしのオールラウンダー。初心者にも安心して使えたキャラだけに、今作でも、活躍が期待される。

# 力!力!力!力押しで一気に勝負を決めてしまうのだ!!

ビクトルの破壊力は、並大抵ではない。大攻撃だけでなく、小攻撃も破壊力が大きい上に連打が利くので、しゃがみ小キックの連打だけでもかなり激しく相手の体力を奪うことができる。終始相手のペースで闘っていたはずなのに、結果としては勝っていた、ということが最も多いのもビクトルの特徴をよく示している。さらにビクトルには、地上の大攻撃で長く攻撃ボタンを押すことによって、それが「電撃攻撃」になるというおまけまでついている。転んだ相手の起きあがりを見て、1テンポずらして立ち大パンチ〜電撃攻撃を狙うというのが常套手段。イヤラシイ上にかなり効く。

ま、ビクトルに関しては「そういうキャラもありだよな」という判断で、今作でもさほど大きな変更はないのではないだろうか?と、勝手に予想しているのだが。

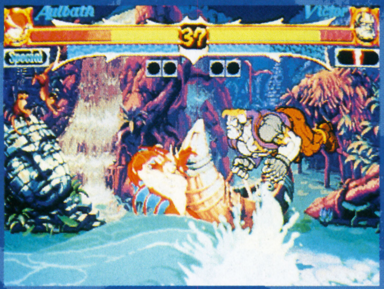

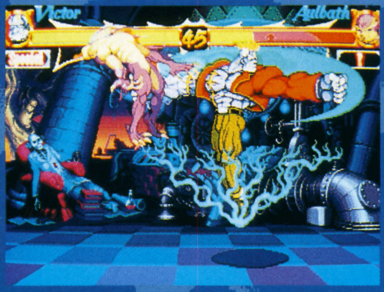

## Victor

今、映画で話題のフランケンシュタインである。ビクトル フォン ゲルテンハイム。1830年に製造された、人造人間だ。他キャラの追随を許さぬ力強い攻撃は意外に素早くもあり、かなり頼りになる。破壊力だけでなく、小、大、ともに連打ができるのも魅力だった。

# ヘンなヤツ!ザベルと並ぶトリッキーモンスターの双璧!

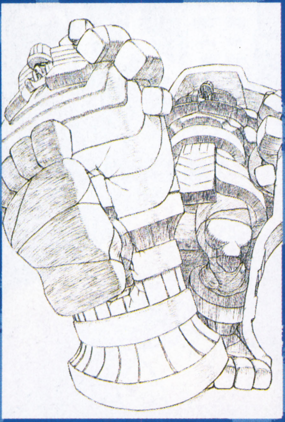

ザベルと並んでトリッキーモンスターの双璧をなす、アナカリス。攻撃時の変形には目を見張るものがある。様々な新システムと、それぞれにバランスをとろうとするデザイン面での革新性も、前作「ヴァンパイア」の魅力だったが、それ以上に、その細かなアニメーションに目を奪われたのも事実。そのへんを象徴するのがザベルであり、このアナカリスなのだ。今作「ヴァンパイアハンター」をプレイする前に、是非、君自身の目で再確認しておいてほしい。

さて、アナカリスの戦法だが、一言、強い。これ以上細かなことに触れていく紙数は残っていないが、レバー入れ通常攻撃をいろいろ試してもらえれば、その意味が分かるだろう（特にレバー入れ立ち中キックはしゃがみガード不可）。今作でも独特の「強さ」に期待したい。

# Anakaris

エジプト出身のミイラ男、アナカリス。ミイラ男らしく、無理矢理な生年の多い「ヴァンパイア」のキャラにあっても、生年BC2664年は、群を抜いている。その年の功か、はたまたグルグル巻かれた包帯が隠してくれるのか、トリッキーな攻撃には本当に悩まされる。

# 太古の地球を訪れた宇宙人によって作られたロボット！

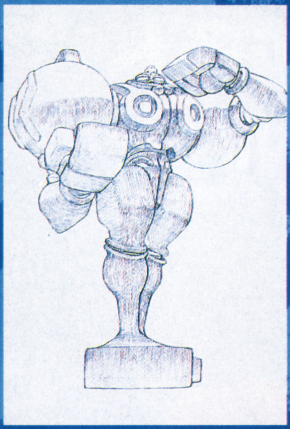

「ケイコクスル　タダチニコノ場ヲ立チ去レ　サモナクバ消去スル!!」
前作では、ボスキャラとして登場（プレイヤーキャラとしては選択できなかった）したフォボスだけに、印象に残っているのはこうしたメッセージが多い。
「敵　センイソウシツ　確認　反撃カクリツ　5パーセント以下ニ　ダウン」
……っていうのもあったんだけど、これさ、勝利メッセージでしょ？　反撃したくてもこっちはもう反撃できませんって(笑)。5パーセントでも確率があったんなら、あきらめずにいろいろやればよかったかなぁ（レバガチャとかボタン連打とかね……ムダだって）。
個人的には「愛嬌のあるヤツだ」くらいに思っていたので、是非今作で使っていきたい。

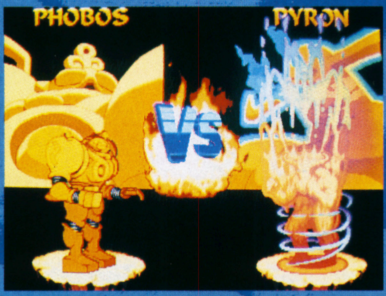

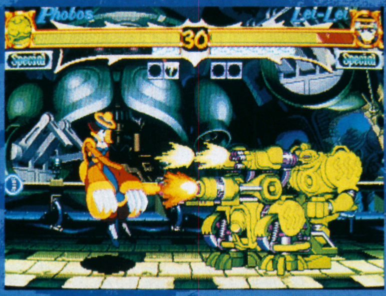

## Foboth

太古の地球を訪れた宇宙人（つまりパイロンか？）によって作られたロボット、それがフォボスの正体だ。さすが超文明によって作られただけあって、ロボットといえども、その動きの柔軟さには目を見張るものがある。侮ってかかると痛い目をみるぞ。

# 世界一と、宇宙一!強いのはどっちだ決定戦再開ッ!!

パイロンも前作まではボスキャラだったため、印象に残っているのは主に勝利メッセージになってしまう。リードに書いたものもなかなかだったが、それ以上に楽しませてくれたのが、これだ。

「こんなとき、おまえたちなら「10年早いぜ」とでも言うのかい?」

……ってヤツ。まぁ、多くは語るまい。

というわけで、パイロン。その正体は、ヘルストーム星出身（軌道半径40万光年に及ぶ宇宙の旅を続ける彼だけに「～星からやってきた」という表現は、今イチそぐわない）の宇宙人。本来は精神体であるため、姿かたちは不定形、闘いのために人間の姿をしているだけなので、様々に変形が可能なのだ。なんとも不確定な彼だけに、プレイヤーキャラとしての実力も、とりあえずは未知数と考えておこう。

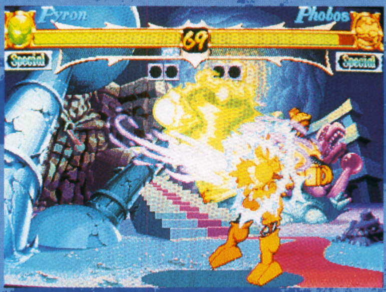

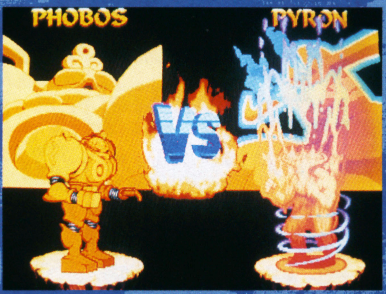


## Pairon

「世界一と宇宙一　さて、どちらが強いのかね?」なんとも憎々しい、パイロンの勝利メッセージ。今作からは彼もプレイヤーキャラとして登場する（前作ではラスボス）。宇宙一と世界一では、果たしてどちらが本当に強いのか?　今、最強決定戦の幕が開くッ!!

# —最新写真集です。

いきなり！唐突でございましたが、カプコン様より、「ヴァンパイアハンター」のステキな写真が届けられました。まいったなぁ……もう、他のページは作っちゃってて、どこにも入れられないよ、この写真。原稿も書いてるヒマないし……でも！　この素晴らしい写真の数々は、是非是非読者諸君にお見せしてしまいたいと強く思った！　ので、ここに並べる。単純だな、俺の思考って。きっと長生きするな。

# ヴァンパイアハンタ

というわけで……。
このようなページを編み出した。
ね？　一日も早くプレイしたくなるでしょ？　前作の「ヴァンパイア」も「X-MEN」もスゴカッたけど、この「ヴァンパイアハンター」はさらにその上をイキまくってるからね。

# ーMENに乱入!? 2P side

# 鬼

**ストーム→サイクロップス→コロッサス→アイスマン→センチネル→オメガレッド→ウルヴァリン→サイロック→シルバーサムライ→スパイラル→弱K＋強P＋強K（同時）**

とうとうX－MENにまで登場し、カプコンのアーケードゲームの顔となりつつあるキャラ、豪鬼。彼がX－MEN達と戦う経緯はわからないが、確実にミュータントと互角に渡り合える。対コンピューター戦で彼が出現することは発売とともに噂になったが、実は彼をプレイヤーキャラとして使うことができる。出てくるキャラは、やはり使ってみたいにが人情。カプコンさん、ありがとう！というわけで、豪鬼の使い方と魅力を紹介しようと思う。

豪鬼には、他のキャラとは比べものにならないほどの数の必殺技を持っている。その数、ハイパーXまですべて合わせると、ざっと10個もある。順を追って技の名前を挙げると、豪波動拳、灼熱波動拳、豪昇竜拳、竜巻斬空脚、斬空波動拳、天魔空刃脚、阿修羅閃空、昇竜練獄、滅殺豪波動、滅殺豪昇龍となっている。コマンド表は次号に掲載予定だが、本文中にも省略名称をいれておくので、さがして参考にしてほしい。まずは豪波動拳。波動拳コマンドで出る。普通の飛び道具だね。灼熱波動拳はヨガフレイムコマンド。至近距離で当たると燃えるぞ。豪昇龍拳は昇龍拳コマンド。強で出すと燃える。竜巻斬空脚は竜巻旋風脚コマンド。空中で出したり、飛行奇跡を変えたりできる。斬空波動拳は空中で波動拳コマンド。今回はちゃんと2発出るぞ。ここまではストIIXとほぼ同じだ。次に天魔空刃脚は、空中で波動拳コマンド＋キックボタン。鋭い角度で脚から急降下する。Xパワー技は2つ。阿修羅閃空はヨガテレポートコマンド。移動中は無敵だが攻撃判定は無い。昇龍38練獄は竜巻旋風脚コマンド＋パンチボタン。コマンド入力に成功すると

## 必　殺　技

とっても強い必殺技です。（その一）

とっても強い必殺技です。（その二）

とっても強い必殺技です。（その三）

# 1P side あの「豪鬼」が、X

# 豪

スパイラル➡シルバーサムライ➡サイロック➡コロッサス➡アイスマン➡コロッサス➡サイクロップス➡ウルヴァリン➡オメガレッド➡シルバーサムライ➡弱K＋強P＋強K

構えて、その間に上段の攻撃を受けると受け止めて反撃するという特殊なものだ。そして、最後にハイパーXコマンドが2つ。滅殺豪波動は真空波動拳コマンド、滅殺豪昇龍は昇龍烈破コマンドだ。どちらも、ストⅡXのリュウとケンのスーパーコンボと同じような効果を持つ。連続技として叩き込むことも、倒れている相手に追い打ちとして使うこともできる、超強力なハイパーXだ。豪鬼はキャラクター特性として連続攻撃能力を持っている。詳しくは次ページで紹介するが、うまくつなげることでオリジナルの乱舞のような攻撃ができる。実際、とある場所で豪鬼を使った時にギャラリーに「その乱舞、ハイパーXですか？」と聞かれたほどだ。このゲームはコンボが鍵。いろいろと試して、独自のフィニッシュブローを開発してほしい。次ページに挙げるのは、ほんの一例である。コンボのつくり方も少しだけ紹介するので参考にしてほしい。急いでページをめくれ！

## ハイパーX

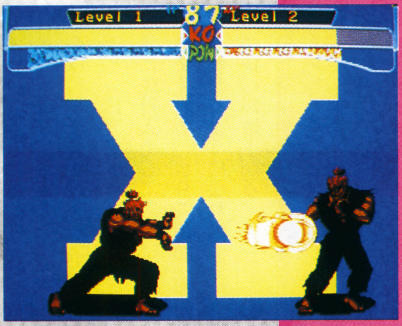

とっても便利なH・Xパワーです。

## Xパワー

とっても便利なXパワーです。（その二）

とっても便利なXパワーです。（その一）

## ●7段

# 豪鬼の連続技は簡単でスゴイ!!

この見開きは連続技のパート。豪鬼（以下・猪）の連続攻撃能力（以下・鯖）を最大限に生かし、華麗で力強い乱舞をつくろうというコーナーだ。では、早速鯖の説明からはいる。

猪の鯖は、サイロックの鯖に近いものがある。パンチ（以下・車）の後にキック（以下・溝）に、弱い攻撃から強い攻撃にとつなぐことができる。これが鯖の基礎だ。鯖を知るためにはとりあえずボタン（以下・木魚）を叩いてみることが大切。木魚をたたけば自然と鯖ができあがる。矢吹の開発には資金を惜しんではいけない。

このページにのっている猪の連続攻撃（以下・鰯）は基本中の基本。弱車、弱溝、中車、中溝、強溝とつないでいる。さきほど述べた基本を忠実に守った例だ。ここまではサイロックの鯖と同じことだ。もうひとつの鰯は、猪特有のもの。しゃがみ溝を立ち車でキャンセルできるというもの。もちろん、立ち車はしゃがみ溝でキャンセルできるので、中とか強でやるとかなりのダ24メージとなる。写真の鰯は、立ち中車、しゃがみ中溝、立ち中車、しゃがみ中溝、しゃがみ強溝とつないでハイパーXでフィニッシュだ。

鰯を決める時の木魚を叩くタイミングだか、それほどシビアではない。リズミカルに順番に先行入力していれば勝手につながってくれる。自分で何回木魚を叩いたかわかるようになれば、一気に猪使いのレベルは上がる。

このほかにも、空中での攻防にも特徴があり、ジャンプ車やジャンプ溝をキャンセルして必殺技につなぐこともできる。また、弱車や弱溝をキャンセルして強溝などにつなぐこともできるぞ。とにかく木魚をたたいてみるべし。

猪は前ダッシュを活用することになるだろう。阿修羅閃空はXパワーを消費しなければならないので、ダッシュで一気に近づいて鰯へとつなごう。

とにかく猪の鯖は強烈なものがある。うまくつなげば相手を気絶させられるし、Xパワーもすぐに溜る。パワーが溜って相手が気絶していれば、再び鰯をたたき込めば、相手はまず瀕死状態だ。猪はいかに鯖を行使して鰯に持ち込むかが勝負だ！

●8段

X－MEN TOPICS

ちまたじゃ大人気!

何故!?

1P シルヴァーサムライ

2P スパイラル (失敗)

# NOTE

## ジャガーノート

東洋の秘宝を手にいれて、コロッサス顔負けの肉体を手にいれたジャガーノート。彼の名は「絶対破壊者」を意味する。チャールズ・エグゼヴィア教授の義理の兄である彼は、その強靭な肉体の持つケタ外れなパワーでX－MENたちに襲いかかってくる。

彼の肉体は大きすぎて、素早い動きは苦手だ。しかし、それを補って有り余る程のパワーを持っている。どのパたものが多い。両手をあわせて地面を叩き衝撃波で攻撃するものは、うっかりくらうと連続して大ダメージとなる。衝撃波は地面しか伝わらないので、素早く空中へ待避しよう。また、必殺技とは呼びにくいが、手近な鉄骨を引き抜いて殴りかかってくることがある。リーチも破壊力も格段にアップするので注意が必要だ。

Xパワーでは、その強靭な肉体をさらにパワーアップすることができる。ちょうど、コロッサスのスーパーアー

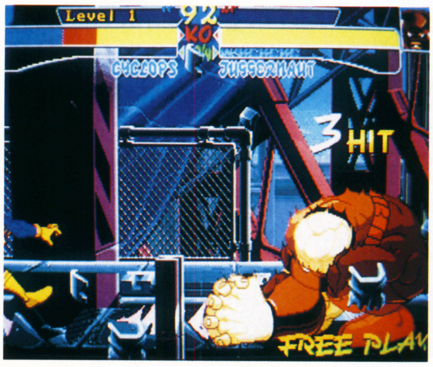


コイツもハメだぁ!!

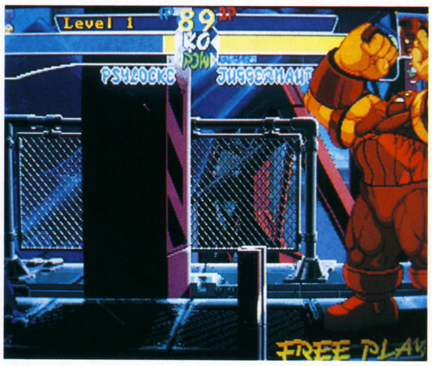

# 壊者!!

# JUGGER

ンチ・キックなどの攻撃を見ても、ほかのキャラの必殺技、場合によってはハイパーXなみの破壊力を持っている。移動スピードは遅くとも、攻撃を繰り出すスピードはなかなかのものなので うかつに近寄ることは死を意味する。
　彼の通常攻撃はその巨体を生かしたパワーあふれるリーチの長い攻撃が多い。考えることもあまり得意でないようで、力任せに殴り倒すようなタイプの、技とは呼びにくい動きで迫ってくる。こちらの攻撃をうけてもひるまないタフネスも、驚異となるだろう。接近戦を挑むのはあまりにもおろかしい。
　彼の必殺技も、そのパワーを生かしマーのような効果がある。彼の肉体が赤く光っている時は要注意だ。
　ハイパーXは、これも彼の巨体を生かした突進攻撃。体に似合わぬ素早いダッシュで頭から突撃してくる。
　彼の攻略はさほど難しくない。飛び道具のあるキャラならば、ジャンプしてから飛び道具の連射をすればよい。近寄られたらスーパージャンプで相手を飛び越し、裏へまわろう。どのキャラでも基本戦法はヒット&アウェイだ。強烈な一撃に気をつけろ!!

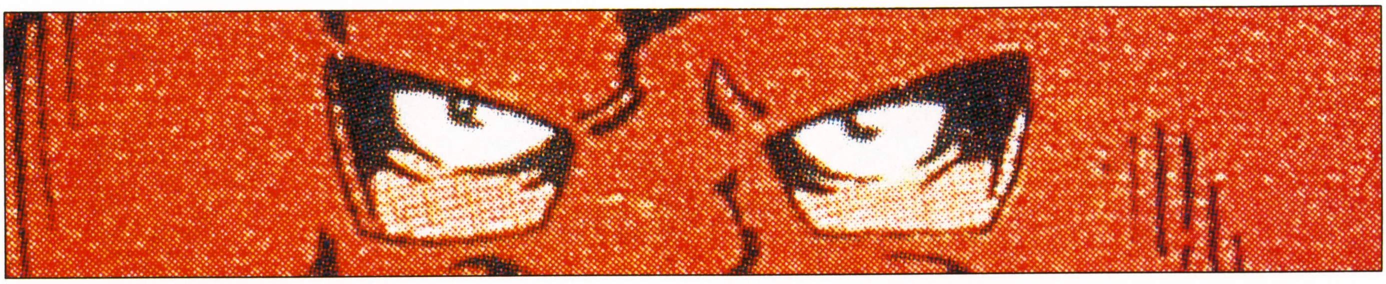

# 絶対破

# ETO

## マグニートー

磁力を自在に操る力を持った、自称「磁界の王」マグニートー。磁力を操ることによって、空を飛んだり金属を手を触れずに操ったりできる。X教授が人類とミュータントの平和的共存を望むのに対し、マグニートーはミュータントを守るために、ミュータント以外の人類を破滅に追いやろうとする。考え方は違えどミュータントの未来を背負った一人だと言えよう。

それはハメだぁ!!

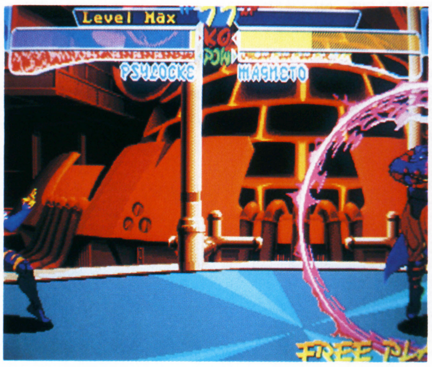


属の塊を宙に浮かせ、相手に襲いかからせるといったものなど、磁力を活用した数々の技を繰り出してくる。

マグニートーはXパワーにより磁力のバリアを張ることができる。このバリアがある間は一切の攻撃を受け付けないので、この間はひたすら耐えよう。バリアはこちらが攻撃しなくとも一定時間で消滅するから安心していい。

ハイパーXは、地面（?）から強力な衝撃波を立ち登らせるものだ。この衝撃波（?）ははるか上空までのびて

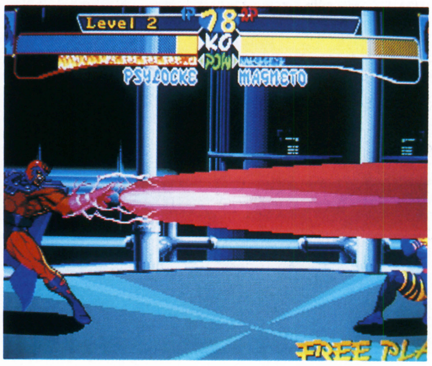

# 帝王!!

# MAGN

彼の通常攻撃は非常に素早いものや、磁力を操った飛び道具など多彩だ。中でも空中から両手で放つエネルギー波や地上で一直線に放つエネルギー波は動きの遅いキャラにとっては驚異となるだろう。また、スライディングや、相手の体を金属で覆い、自由を奪うといったつかみ技も持ち合わせている。彼は攻撃を繰り出す腕や脚に磁気エネルギーをまとっているのか、赤い光を放っている。かっこいいぞ！

　彼の持つ必殺技も、バリエーションに富んでいる。黒い光を放つ球体で相手の動きを封じるといったものや、相手めがけてカーブする磁気波（？）、金

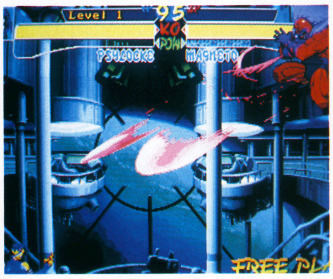


いるので、ジャンプしてかわすことはできない。喰らうとかなりの痛手となるので、彼のXパワーがフルゲージになったときは要注意だ。

　マグニートーを倒すことは、容易ではない。正面から攻めてもその鉄壁の防御で防ぎきられ、手痛い反撃を喰らうことになる。また、モーションの大きい技をはずすとそのスキにつけ込まれ、一気にたたみこまれてしまう。彼が空中に停滞しているときがチャンス。追いかけて空中投げが有効だ。

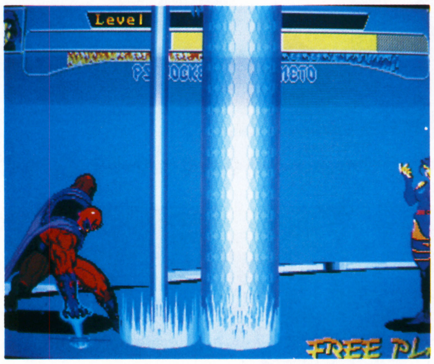

# 磁界の

■本名：アルケイディ・ロッソビッチ
■身長：約198cm
■体重：約136kg

# オメガレッド

◇◇◇◇◇◇◇◇◇◇◇◇◇◇◇◇◇◇◇◇◇◇◇◇◇◇◇◇◇◇◇◇◇◇◇◇◇◇◇◇◇◇◇◇◇◇◇◇◇◇◇◇◇◇◇◇◇◇◇◇

■本名：ベッツィ・ブラドック
■身長：約180cm
■体重：約70kg

# サイロック

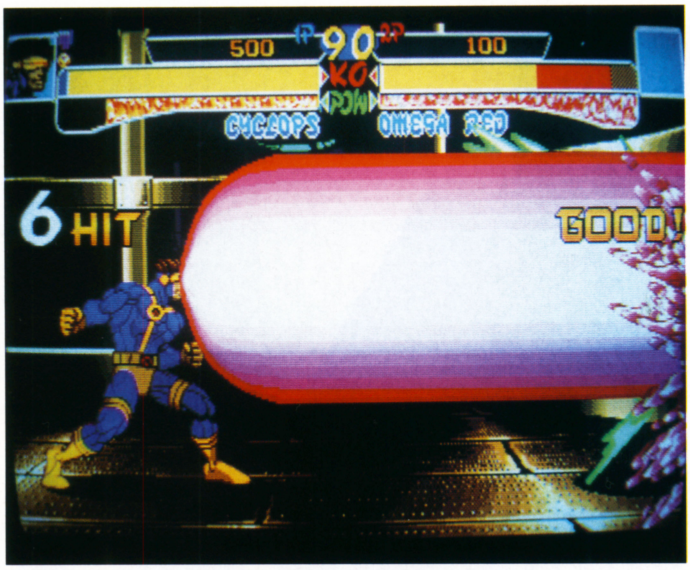

■本名：スコット・サマーズ
■身長：約190cm
■体重：約79kg

# サイクロップス

◇◇◇◇◇◇◇◇◇◇◇◇◇◇◇◇◇◇◇◇◇◇◇◇◇◇◇◇◇◇◇◇◇◇◇◇◇◇◇◇◇◇◇◇◇◇◇◇◇◇◇◇◇◇◇◇◇◇◇◇

■本名：オロロ・マンロー
■身長：約180cm
■体重：約58kg

# ストーム

■本名：ローガン
■身長：約160cm
■体重：約88kg

# ウルヴァリン

■本名：ピーター・ラスプーチン
■身長：約198cm
■体重：約227kg

# コロッサス

■本名：スパイラル
■国籍：異次元
■身長：？
■体重：？

# スパイラル

◇◇◇◇◇◇◇◇◇◇◇◇◇◇◇◇◇◇◇◇◇◇◇◇◇◇◇◇◇◇◇◇◇◇◇◇◇◇◇◇◇◇◇◇◇◇◇◇◇◇◇◇◇◇◇◇◇◇◇◇◇

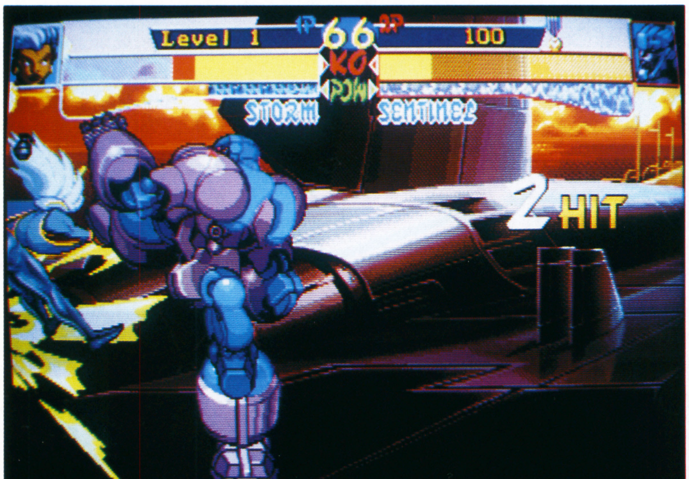

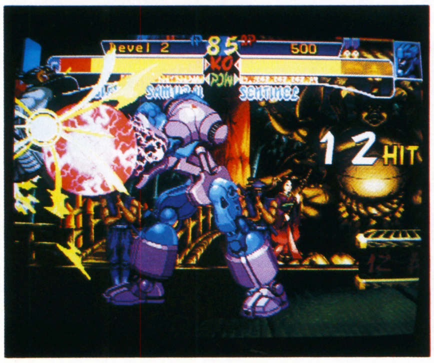


■本名：意味無し
■国籍：意味無し
■性別：意味無し

# センチネル

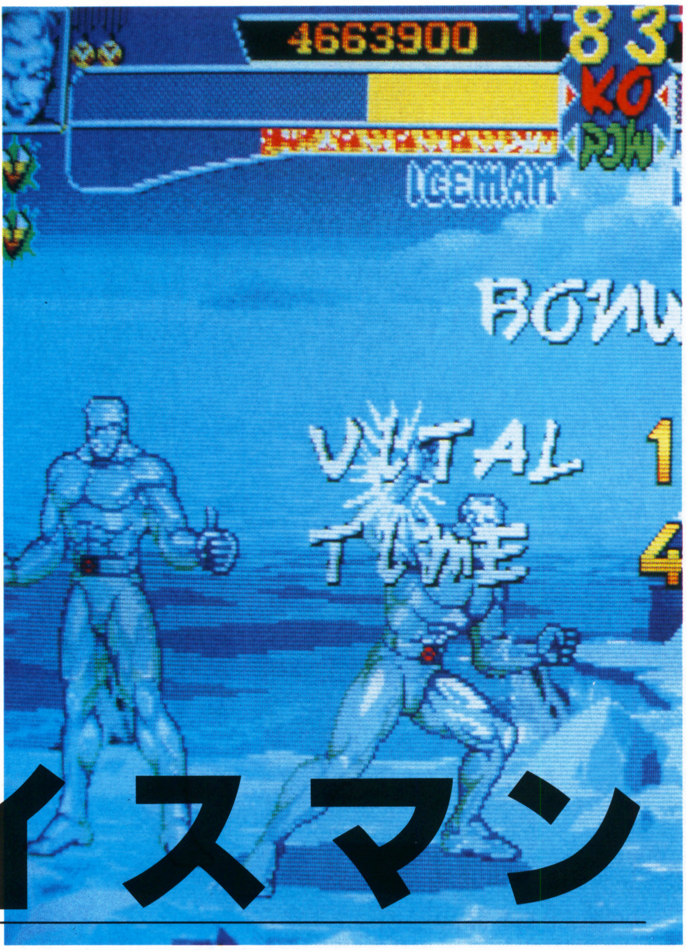


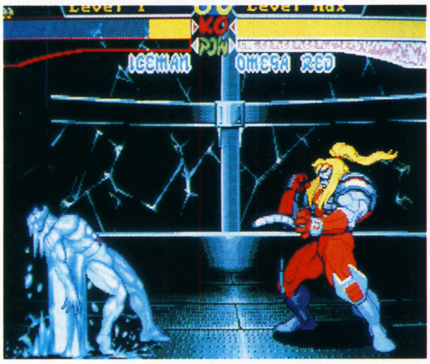


■本名：ボビー・ドレイク
■身長：約173cm
■体重：約66kg

# アイスマン

◇◇◇◇◇◇◇◇◇◇◇◇◇◇◇◇◇◇◇◇◇◇◇◇◇◇◇◇◇◇◇◇◇◇◇◇◇◇◇◇◇◇◇◇◇◇◇◇◇◇◇◇◇◇◇◇◇◇◇◇

■本名：ケンイチロウ・ハラダ
■身長：約198cm
■体重：約141kg

# シルバーサムライ

# 祝 PS SS 両機種移植決定

新世代機にとって「様々な意味で」キラータイトルとなりえる人気シリーズを抱えるカプコンだけに、その発表には業界の注目が集まっていたが、このほど超大型の爆弾発表がなされた。

「ヴァンパイア」+「X―MEN」の2大対戦格闘人気作が、PS、SS、双方に移植されることとなったのだ。

発売時期はそれぞれの機種で異なる可能性が高いが、それでもいいよねっ!

# ストリートファイターⅡ
# TVアニメ放映決定

なんと！劇場用実写版映画に続いて、スト２が、TVアニメになってしまう！
放映は月曜の夜７時から毎週30分間。放映開始は４月10日の月曜日からだ！
今や世界のゲームの代名詞となりつつあるスト２だけに、期待して第一回放映を待ちたい。

郵便はがき

50円切手を
はってくださ
さい

160-□□

東京都新宿区四谷4-32-8
YKBサニービル2F

MONTHLY GAME MAGAZINE
POWER GAMER
パワーゲーマー
編集部 行

（キリトリ線）

## 4月号で欲しいプレゼントは？

●1つだけかいてください（　　　　　）

氏名

住所

□□□-□□　☎　－　－

学校（職業）　　歳　男・女

（キリトリ線）

POWER GAMER パワーゲーマー

# 愛読者アンケート

1） 希望する新作のソフト

記事をアーケード（　　　　　　　　　　）

コンシューマ（　　　　　　　　　　）

パソコン（　　　　　　　　　　）

2） 今までにプレイしたゲームでおもしろかったソフト（機種名）を書いて下さい。

（　　　　　　　　　　）

3） 今月号でおもしろかった記事（理由も）を書いて下さい。

（　　　　　　　　　　）

4） 今月号でおもしろくなかった記事（理由も）を書いて下さい。

（　　　　　　　　　　）

5） ご意見、ご感想等

（　　　　　　　　　　）

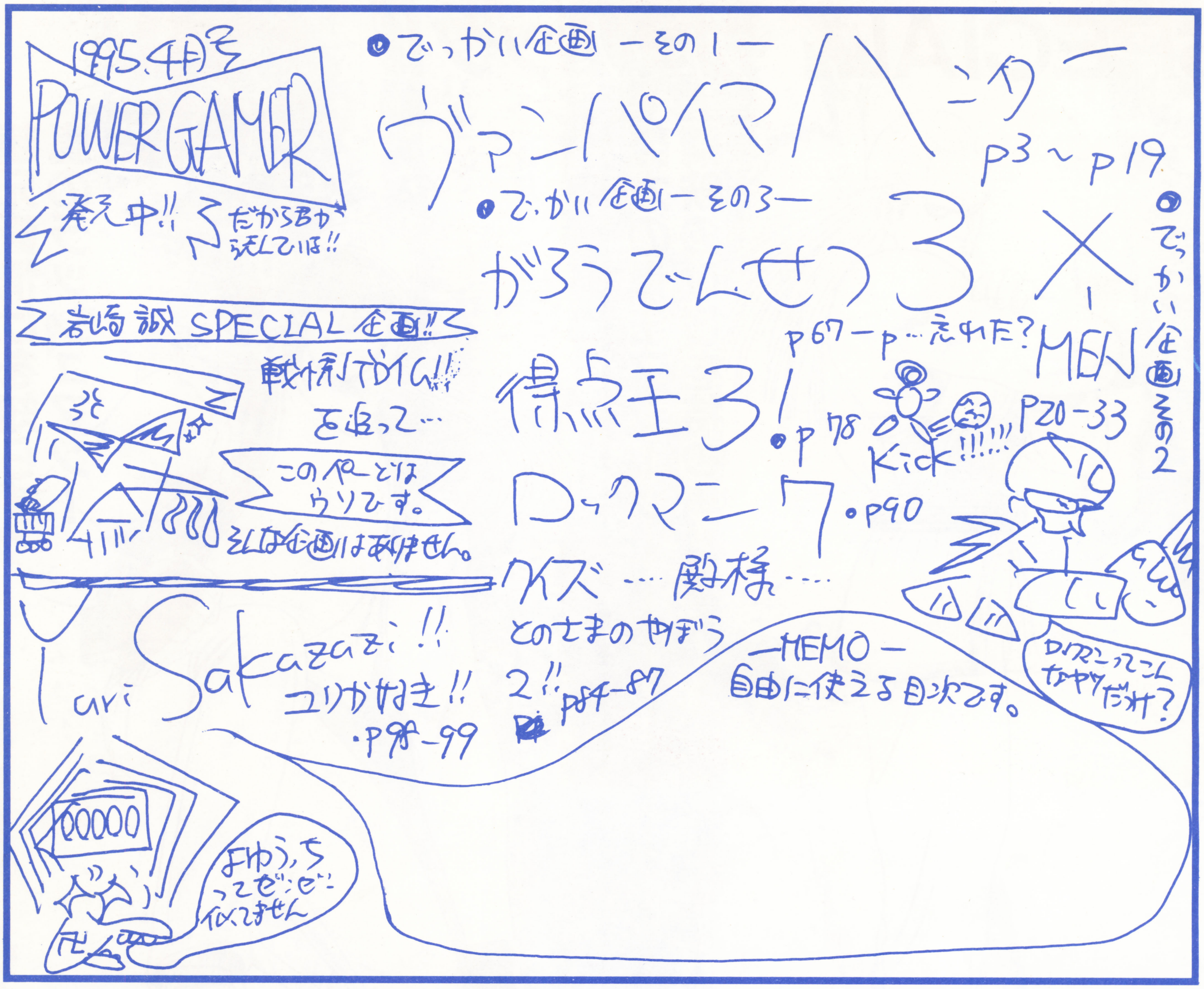



ヴァンパイアハンター……三〜一九
X−MEN……二〇〜三三
目次……三五
技表・餓狼伝説スペシャル……三六〜四三
技表・ギャラクシーファイト……四四〜四七
技表・ヴァンパイア……四八〜五二
パワーナヴィゲーション……五三〜五七
針球道……五八
プレゼント……五九
ゲーセンキッド2総集編……六〇〜六三
データイーストの爆発……六四〜六五
餓狼伝説3……六七〜七七
得点王3……七八〜七九
サイバーボッツ……八〇〜八三
クイズ殿様の野望2……八四〜八七
パニックボンバー……八八〜八九
ロックマン7……九〇〜九一
スーパーリアル麻雀P4＋相性診断……九二〜九三
ボンバーマン3……九四〜九五
ONI5……九六〜九七
ユリが好きっ!……九八〜九九
ゲーマーズルーム……一〇一〜一二五
全裸で?……一二六〜一二九
デイトナUSA……一三〇
道場……一三一
文通・サークル……一三二〜一三三
特別編集後記……一四四〜一四六

# 「SPECIAL」カミバック!!

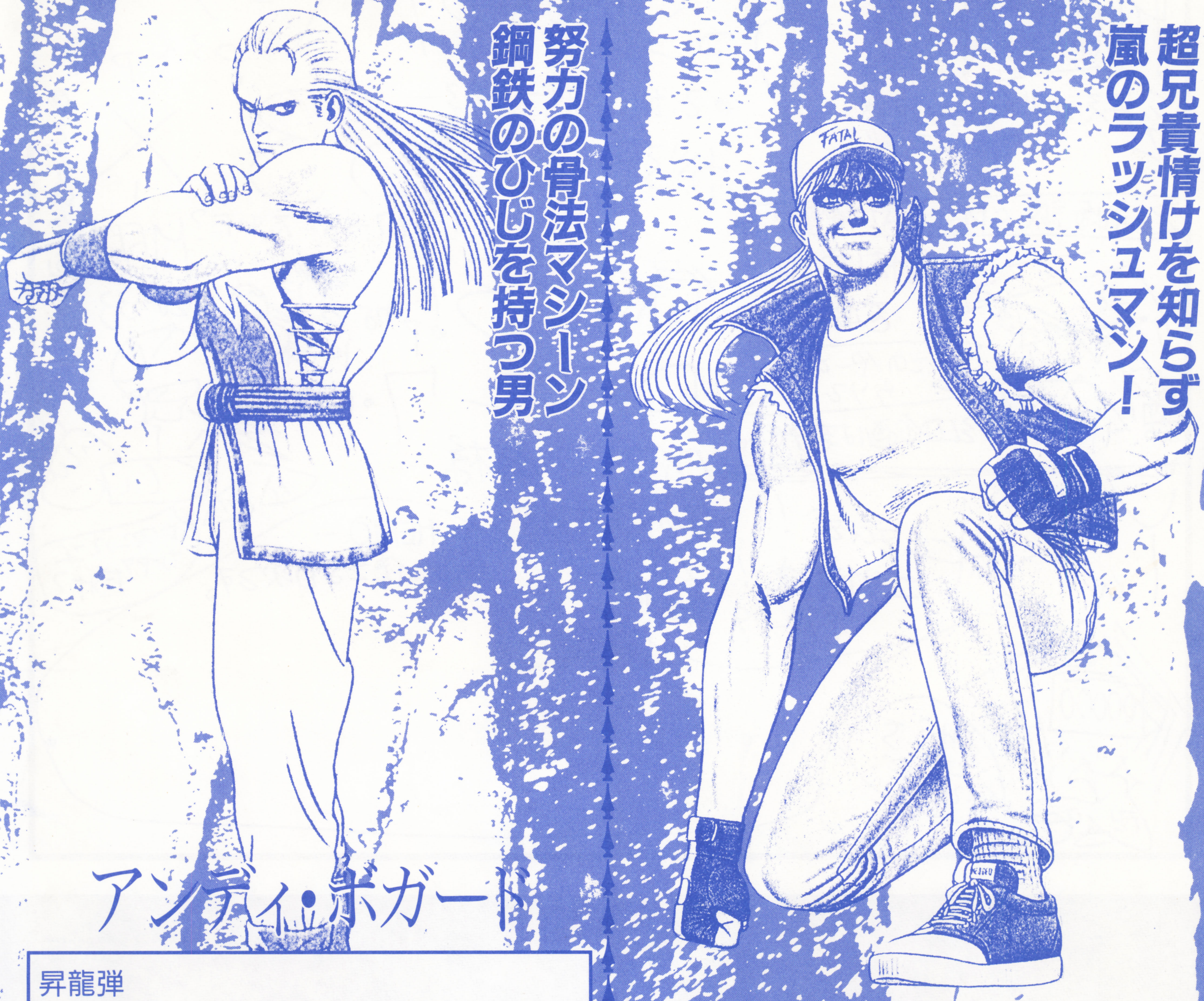

努力の骨法マシーン
鋼鉄のひじを持つ男

超兄貴情けを知らず
嵐のラッシュマン!

## アンディ・ボガード

| | |
|---|---|
| 昇龍弾 | ↓↘→↗+AorC |
| 斬影拳 | ↙溜め→+AorC |
| 空破弾 | ↙↗+BorD |
| 飛翔拳 | ↓↙←+AorC |
| 超必　超裂破弾 | ↓溜め↘→+BD |

## テリー・ボガード

| | |
|---|---|
| パワーウェーブ | ↓↘→+AorC |
| バーンナックル | ↓↙←+AorC |
| ライジングタックル | ↓溜め↑+AorC |
| クラックシュート | ↓↙←↖+BorD |
| 超必　パワーゲイザー | ↓↙←↙→+BD |

# あの闘いを忘れてはいけない!「餓狼

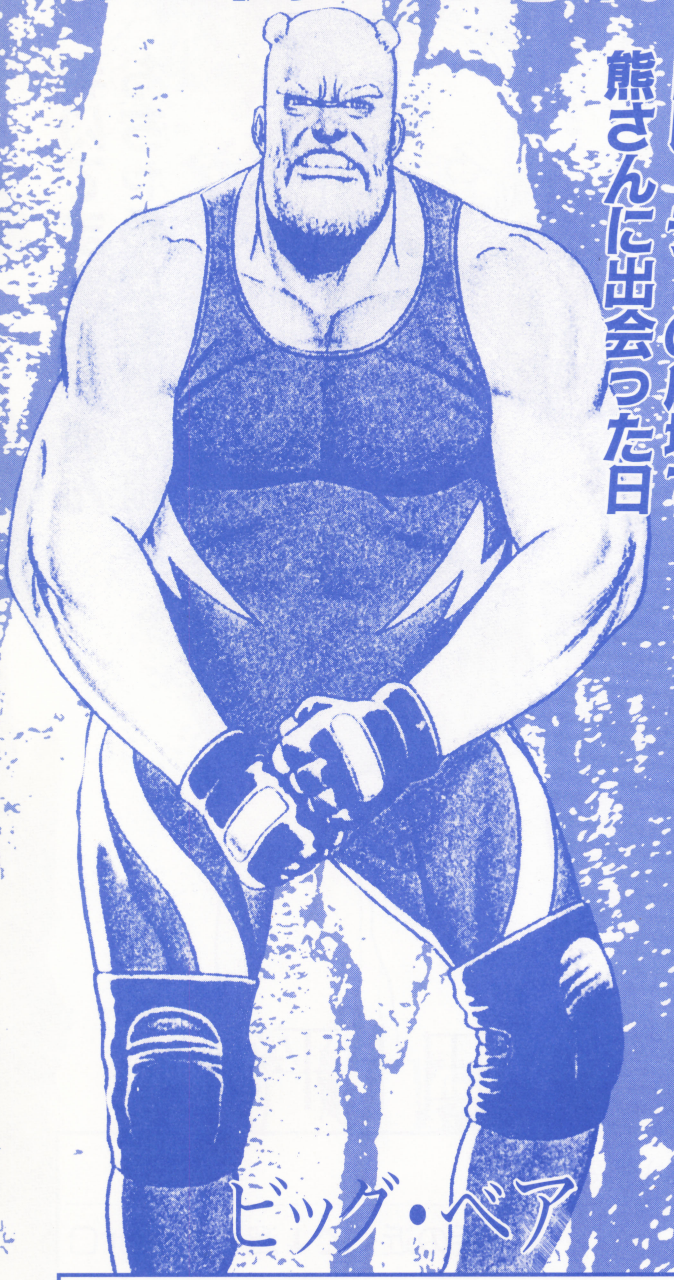

トレーラーの広場で熊さんに出会った日

## ビッグ・ベア

| | |
|---|---|
| ジャイアントボム | ↙溜め→+AorC |
| スーパードロップキック | Dを8秒以上押してはなす |
| ベアボンバー | 相手の近くで→↘↓↑+C |
| 超必　ファイヤーブレス | →↘↓↙→+BC |

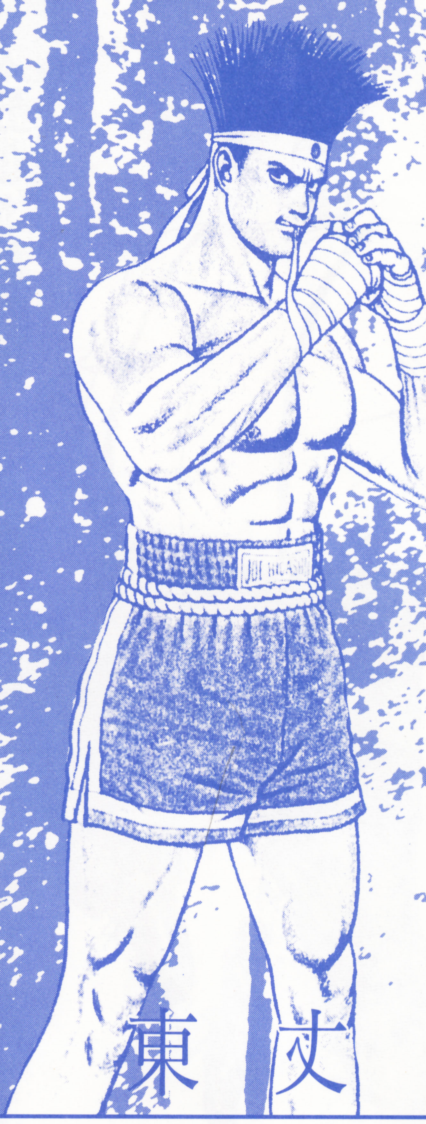

丈君ここはホテルだ君の声は大き過ぎる

## 東丈

| | |
|---|---|
| ハリケーンアッパー | ←↙↓↘→+AorC |
| タイガーキック | ↓↘→↗+BorD |
| スラッシュキック | ↙↗+BorD |
| 爆烈拳 | AorC連打 |
| 超必　スクリューアッパー | →←↙↓↘+BC |

# こガロスペがあるからさ

たたかう紙風船
太鼓腹地獄変！

老いてますます盛ん
おちゃめな柔道の鬼

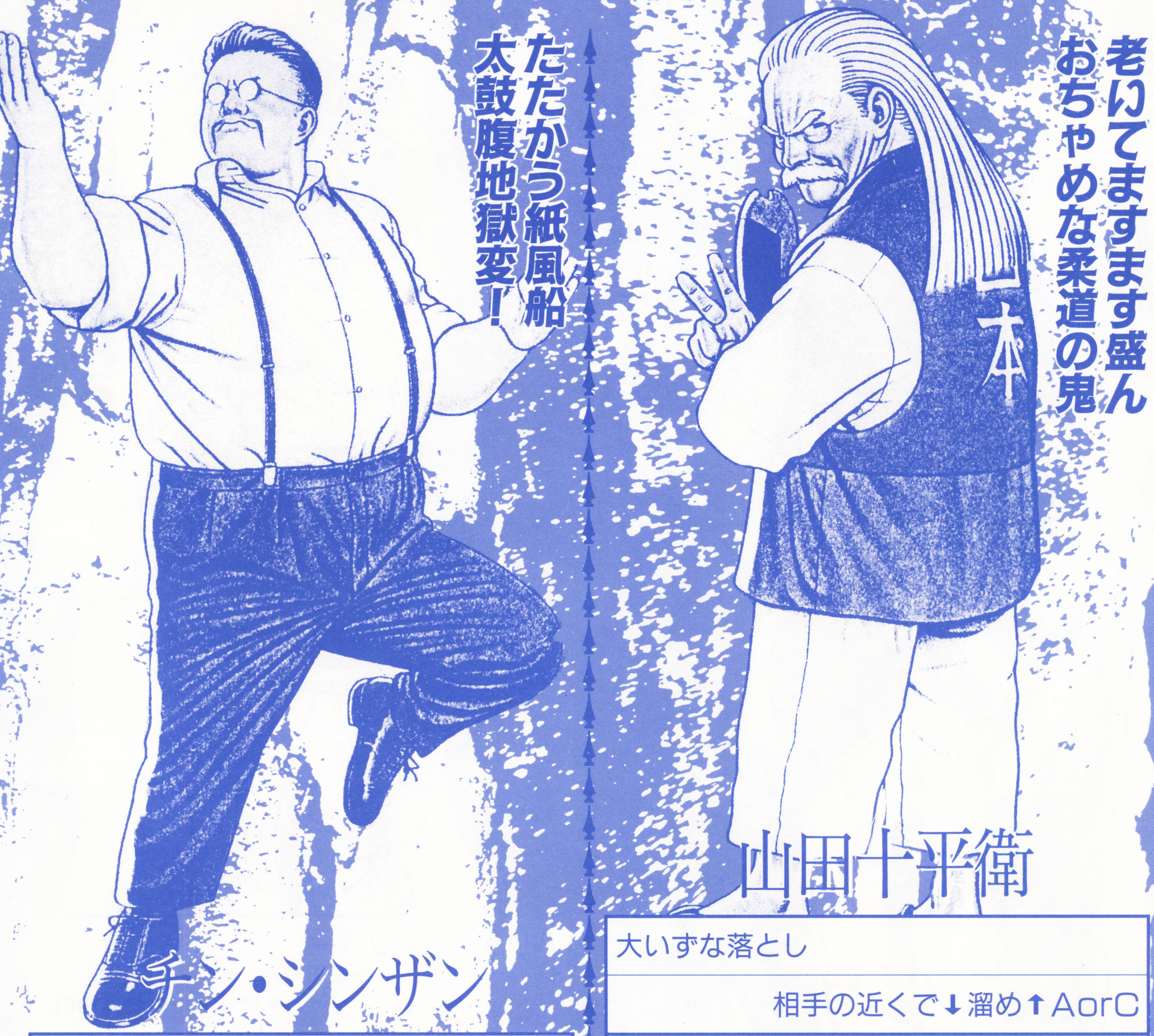

## チン・シンザン

| | |
|---|---|
| 蕗雷砲 | |
| | ↓↘→＋AorC |
| 破岩激 | |
| | ←溜め→＋BorD |
| 大太鼓腹打ち | |
| | ↓溜め↑＋AorC |
| 超必　爆雷砲 | |
| | ↙溜め↓→＋BC |

## 山田十平衛

| | |
|---|---|
| 大いずな落とし | |
| | 相手の近くで↓溜め↑AorC |
| センベイ手裏剣 | |
| | ←溜め→＋AorC |
| ダッシュ二本背負い | |
| | ←溜め→＋BorD |
| 猫じゃらし | |
| | 相手の近くで→↘↓↙←＋C |
| 超　ダイナマイトいずな落とし | |
| | ↙溜め↓↘＋BC |

# なぜに今ごろガロスペなのか？　そこ

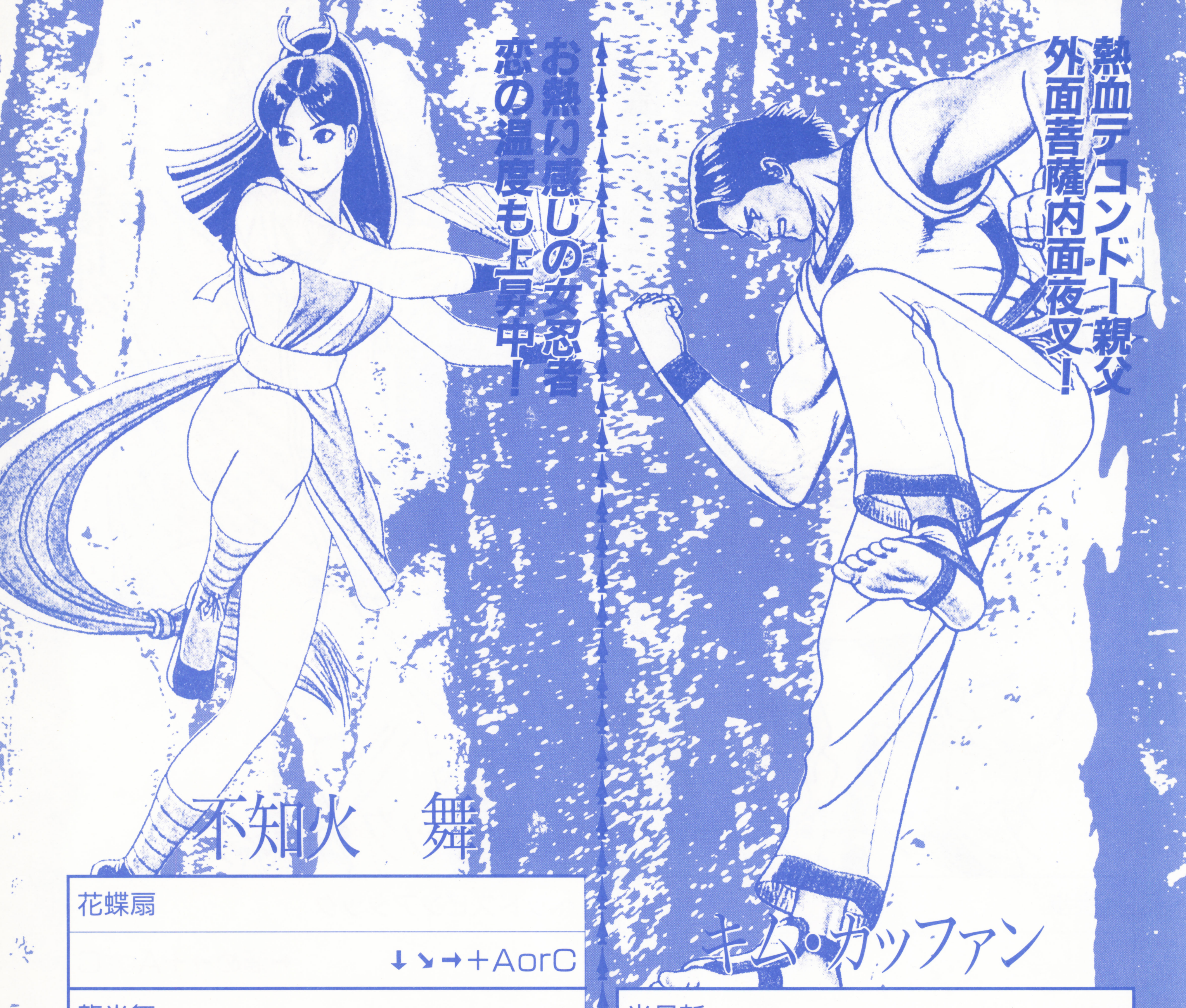

**お熱い感じの女忍者**
**恋の温度も上昇中！**

**熱血テコンドー親父**
**外面菩薩内面夜叉！**

## 不知火　舞

| | |
|---|---|
| 花蝶扇 | ↓↘→＋AorC |
| 龍炎舞 | ↓↙←＋AorC |
| 必殺忍蜂 | ←↙↓↘→＋D |
| ムササビの舞 | ↓溜め↑＋AorC |
| 蝶必　蝶必殺忍蜂 | →↙→＋BC |

## キム・カッファン

| | |
|---|---|
| 半月斬 | ↓↙←＋BorD |
| 飛燕斬 | ↓溜め↑＋BorD |
| 飛翔脚 | ジャンプ中↓＋BorD |
| 超必　鳳凰脚 | ↓↙←↙→＋BD |

# 僕はガロスペになっていた。

老師3秒会わざれば
目して旋風剛拳

ひよこの夜に
ダンシング

## タン・フー・ルー

| | |
|---|---|
| ■疾歩 | |
| | ↓↙←+AorC |
| 撃放 | |
| | Cボタン連打 |
| 烈千脚 | |
| | 相手の近くで↙溜め↗+BかC |
| 衝波 | |
| | ↙溜め↗+AorC |
| 超必　旋風剛拳 | |
| | →↘↓↑+BC |

## ダック・キング

| | |
|---|---|
| ヘッドスピンアタック | |
| | ←溜め→+AorC |
| ブレイクストーム | |
| | ↓↘→↗+BorD |
| ダンシングダイブ | |
| | ↓↙←+BorD |
| ビートラッシュ | |
| | →←→+C |
| 超必　ブレイクスパラダイス | |
| | ←↙↓↘→↗↓+BC |

# 今日もガロスペの夢を見た、朝起きると

あかーいー棍棒に
くちびーるよーせて

飛び道具を無くした
悲しみのボクサー

## アクセル・ホーク

| 技名 | コマンド |
|---|---|
| トルネードアッパー | ↓↘→＋AorC |
| スマッシュボンバー | ↙溜め→＋AorC |
| アクセルダンス | AorC連打 |
| 超必　アクセルダンス | ←→↘↓↙＋BC |

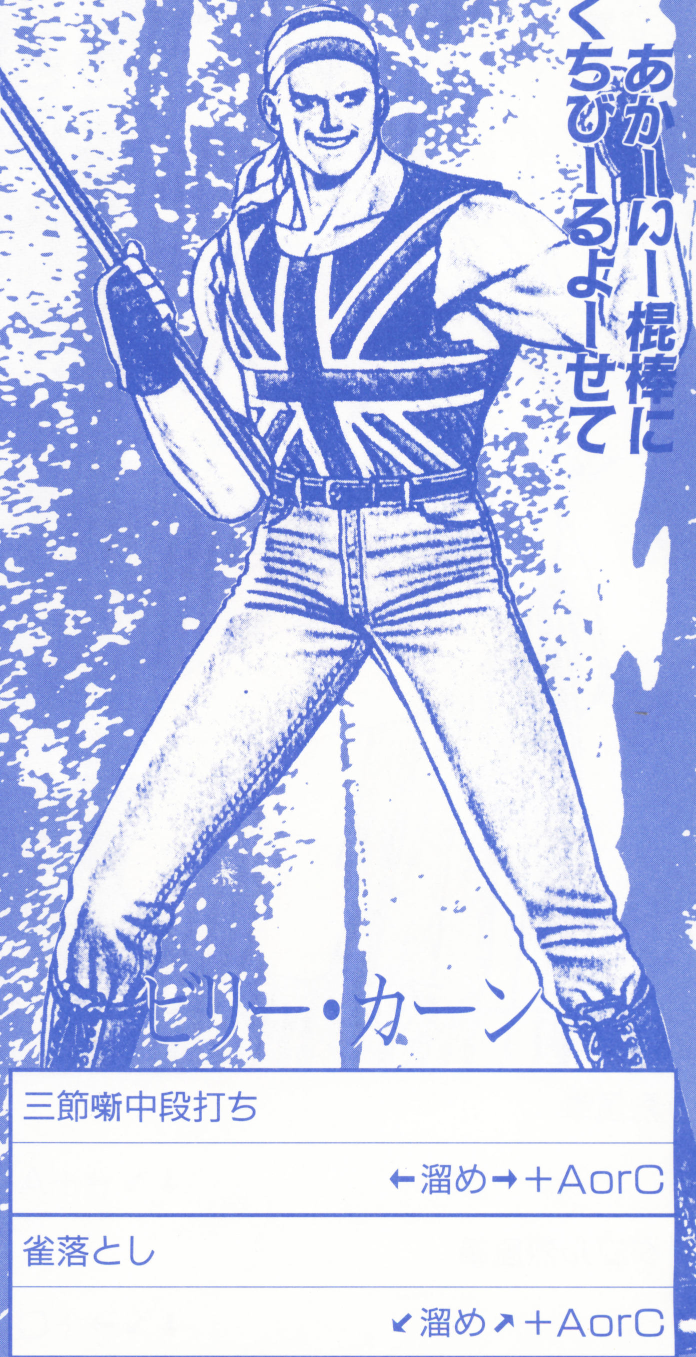

## ビリー・カーン

| 技名 | コマンド |
|---|---|
| 三節棍中段打ち | ←溜め→＋AorC |
| 雀落とし | ↙溜め↗＋AorC |
| 旋風棍 | AorC連打 |
| 強襲飛翔棍 | ↙↓↘→＋BorD |
| 超必　超火炎旋風棍 | ↓↘→↘↓↙←→＋AC |

だからもう終わりにしましょ」

ほとばしる野望！
男の夢は果てしなく

冷たく孤高な闘牛士
今日も鮮血に酔う！

## ギース・ハワード

| 技 | コマンド |
| --- | --- |
| 烈風拳 | ↓↘→＋A |
| ダブル烈風拳 | ↓↘→＋C |
| 疾風拳 | ジャンプ中↓↙←→＋AorC |
| 当て身投げ | ←↙↓↘→↗＋BorD |
| 超必　レイジングストーム | ↙→↘↓↙←↘＋BC |

## ローレンス・ブラッド

| 技 | コマンド |
| --- | --- |
| ブラッディサーベル | ←↙↓↘→＋AorC |
| ブラッディスピン | ←溜め→＋BorD |
| ブラッディカッター | ↓溜め↑＋C |
| 超必　ブラッディフラッシュ | ↘←↙↓↘→↙→＋BD |

# 「僕ボンゴレ」「いいえあなたはガロスペよ、

まさに最強！
無敵の龍ここに見参

## リョウ・サカザキ

| | |
|---|---|
| 虎炬拳 | ↓↘→＋AorC |
| 覇王翔▣拳 | →←↙↓↘→＋C |
| 飛燕疾風脚 | ↙→＋BorD |
| ビルトアッパー | →↓↘＋AorC |
| 暫烈拳 | Cボタン連続 |
| 超必　龍虎乱舞 | ↓↙←↙→＋BD |

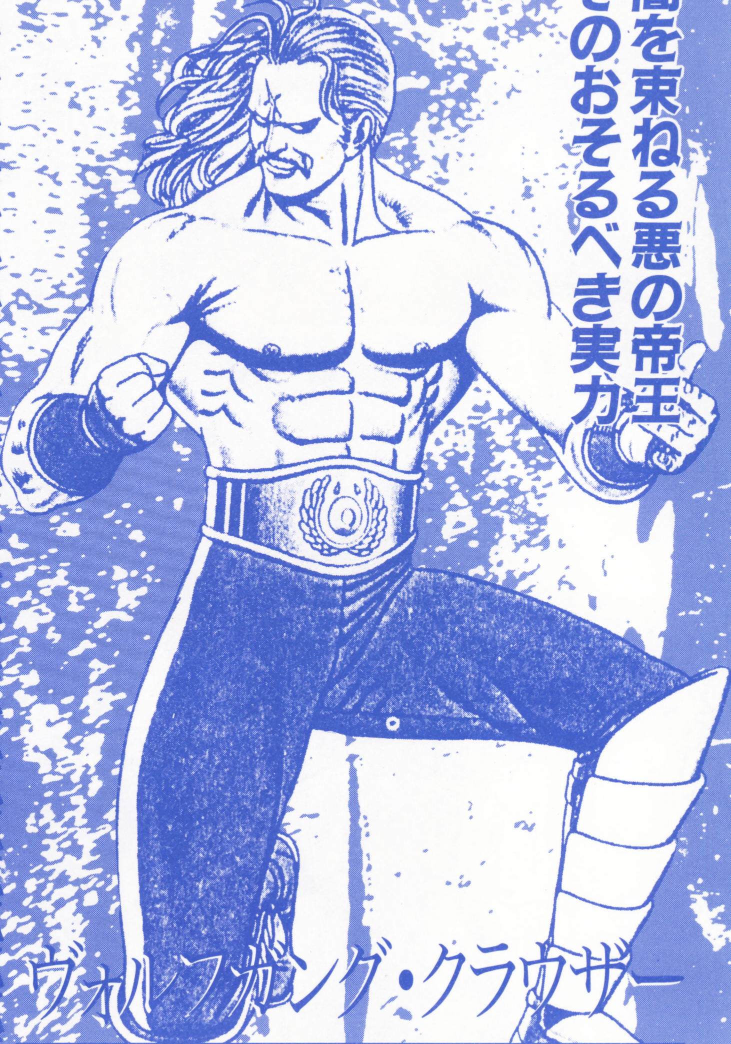

闇を束ねる悪の帝王
そのおそるべき実力

## ヴォルフガング・クラウザー

| | |
|---|---|
| ブリッジボール（上） | ↓↙←＋AorC |
| ブリッジボール（下） | ↓↙←＋BorD |
| レッグトマホーク | ↓↘→＋BorD |
| 当て身投げ | ←↙↓↘→↗＋AorC |
| 超必　カイザーウェーブ | ←溜め↗＋AorC |

# 表一挙掲載!役立ててね、お願い

闇の疾風
修行に生きる武道家

## カズマ

| | |
|---|---|
| 嵐　風剣（おろし　ぐふうけん） | →↓↘＋攻撃ボタン |
| 忍法　影うつし | ↓↘→＋攻撃ボタン |
| 無空　殺風陣（むくう　さっぷうじん） | ↓↙←＋攻撃ボタン |
| 空中無空殺風陣 | ジャンプ中↓↙←＋攻撃ボタン |

銀星の英雄
宇宙を駆ける冒険家

## ロルフ

| | |
|---|---|
| プラネット・ブレイカー | →↓↘＋攻撃ボタン |
| ロルフショット | ↓↘→＋攻撃ボタン |
| ラピッド・クラッシュ | ↓↙←＋攻撃ボタン |
| ニーリングロルフショット | ←↙↓↘→＋攻撃ボタン |

# 話題沸騰中!「ギャラクシーファイト」技

軍事帝国ファキールの新兵器!

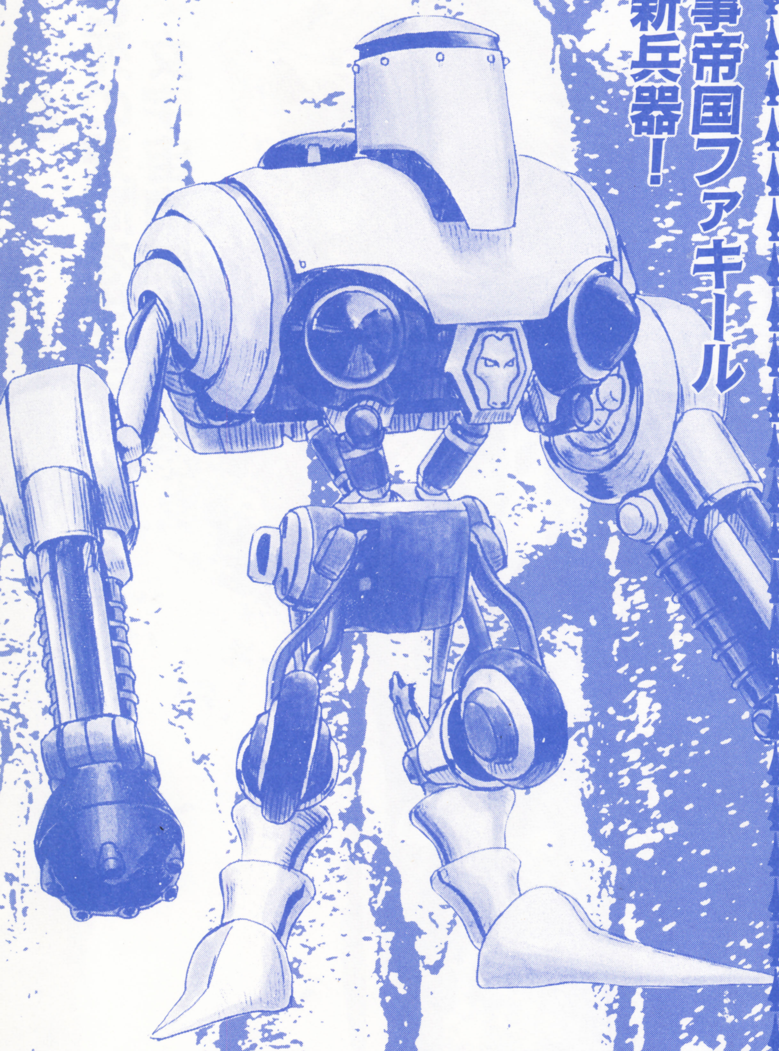

## ムサファー

| | |
|---|---|
| ムサファーパンチ | →↘↓↙←＋攻撃ボタン |
| ムサファーキック | ↓ため↑＋攻撃ボタン |
| ムサファーミサイル | ←ため→＋攻撃ボタン |
| リバーススピンキック | 防御中→＋Cボタン |

ゆーめーになるのだ メディアの寵児に!!

## ルーミ

| | |
|---|---|
| ラビットブロー | ↓↘→＋攻撃ボタン |
| ローリングクラッシュ | ←ため→＋攻撃ボタン |
| ローリングボンバー | ジャンプ中A．B．C．ボタン同時押し |

# 表一挙掲載!役立ててね、お願い

滅びた惑星ローザリスの王子!

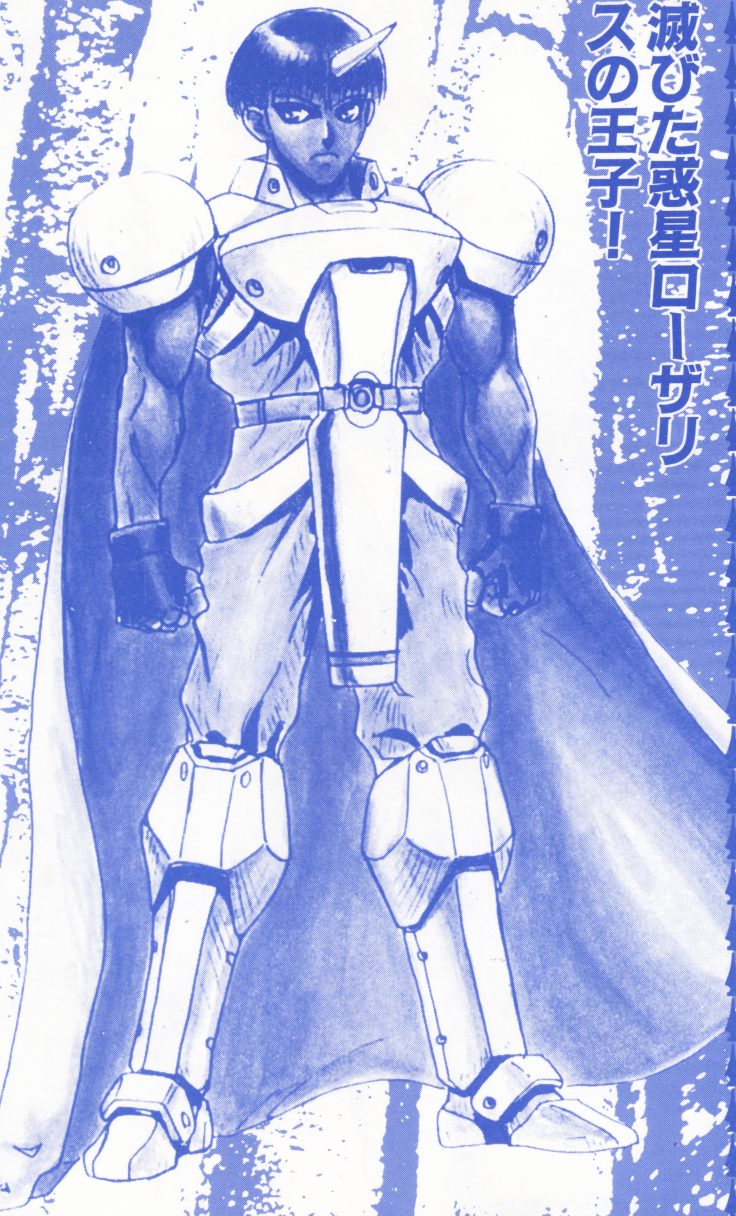

## アルバン

| | |
|---|---|
| アルブラスト | ↓↘→+攻撃ボタン |
| アルファイヤー | ←↙↓↘→+攻撃ボタン |
| アルスラッガー | A. B. C. ボタン同時押し |
| 対空アルブラスト | →↓↘+攻撃ボタン |

生と死の狭間を生きる、女宇宙海賊!

## ジュリ

| | |
|---|---|
| レイザーストローク | →↓↘+攻撃ボタン |
| ローリングスライザー | ↓↘→+攻撃ボタン |
| ニードルショット | ジャンプ中←↙↓↘+攻撃ボタン |
| サマーソルトキック | ↓↙→+攻撃ボタン |

# 話題沸騰中!「ギャラクシーファイト」技

過去を失いさまよう、孤独な男……

## ゴールデン・ドーン

| | |
|---|---|
| ハリケーンボルト | ジャンプ中↓↘→+攻撃ボタン |
| ダイビングヘッドバッド | ダッシュ中→↓↘→+攻撃ボタン |
| ショーリン・ロール | ↓↘→+攻撃ボタン |
| フライングクロスチョップ | ジャンプ中←↙↓↘→+攻撃ボタン |

予言に導かれる、誇り高き部族の戦士

## ギュンター・ブルス

| | |
|---|---|
| ブルボンバー | →↓↘+攻撃ボタン |
| ブルブレス | →↘↓↙←+攻撃ボタン |
| ワイルドシェイク | 相手の近くでレバー1回転+攻撃ボタン |

# 載！役立ててね、お願い

気高きサキュバス！
…その実力は？

## モリガン

| | |
|---|---|
| ソウルフィスト | 地上：↑↘→+P<br>空中：↑↗→+P |
| シャドウブレイド | →↑↘+P |
| シェルキック | ↑↙←+P |
| ベクタードレイン | →↘↑↙+K |
| ムーントレイサー | レバー左右一方+中大P |
| バルキリーターン | →↘↙←+K空中可 |
| ロイリュージョン | 小P+P+→+小K+大P |

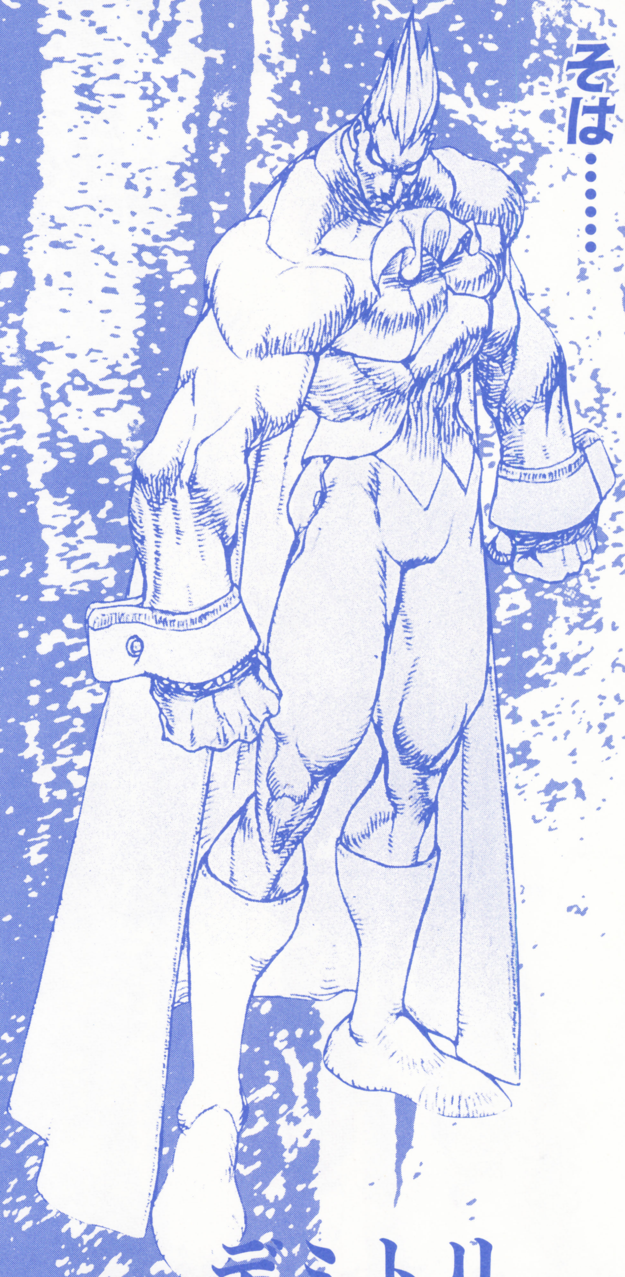

闇の貴公子、今度こ
そは……

## デミトリ

| | |
|---|---|
| カオスフレア | ↑↘→+P（空中可） |
| デモンクレイドル | →↑↘+P（ダッシュ中可） |
| バットスピン | ↑↙←+K |
| ネガティブストーレン | レバー1回転+P |
| バットダイブ | レバー左右一方+中or大P |
| Mプレジャー | ↑→↘+P 3つ |

# 続編直前！「ヴァンパイア」技表一挙掲

## フェリシア

| | |
|---|---|
| ローソングスクラッチ | →↘↙↑+P+P連打 |
| ローリングバツクラー | ←↙↑↘+P+P連打 |
| デルタキック | →↑↙+K |
| サンドスプラッシュ | ↑↘→+K |
| パニックネイル | 敵の近くで←or→+中or大P |
| タンブルキャット | …敵の近くで←or→+中or大K |
| フリップキャット | ジャンプ中レバー上以外+中or大P |
| ヘルキャット | →↘↑↙←+中or大K |
| ダンシングフラッシュ | ↑↘→←↙↑+P（3つ） |

## ガロン

| | |
|---|---|
| ビーストラッシュ | 地上：↑↘→+P<br>対空：↑↑↘+P<br>空中：（ジャンプ中に）↑↘↑+P |
| クライムレイザー | ↑↑+K |
| ラピッドクランチ<br>キャニオンラウンダー<br>キャニオンブライヤー | レバー左右一方+中Por大P<br>レバー左右一方+中Por大K<br>空中・敵の近くでレバー↑以外+P |
| ワイルドサーキュラー | →↘↑↙+中or大K |
| ビーストキャノン | 地上：←↙↑→+P<br>対空：↑↗↙+P<br>空中：ジャンプ中に↖←↙↑↘ |

# 載！役立ててね、お願い

半魚人の王、水の英雄……嫌われ者？

## オルバス

| | |
|---|---|
| ソニックウェーブ | ↑→＋P |
| ポイズンプレス | ←↙↑↖→＋K |
| スクリュージェット | ←→＋P |
| トリックフィッシュ<br>ランドフィッシャー | バックステップ中にK<br>レバー左右一方＋中OR大P |
| クリスタルランサー | （敵の近くで）→↘↑↙←＋P |
| スカイネプチューン | （敵の近くで）→↘↑↙←＋K |
| アクアスプレッド | →↘↑↙←＋全P（近）<br>→↘↑↙←＋全K（誘導・遠） |

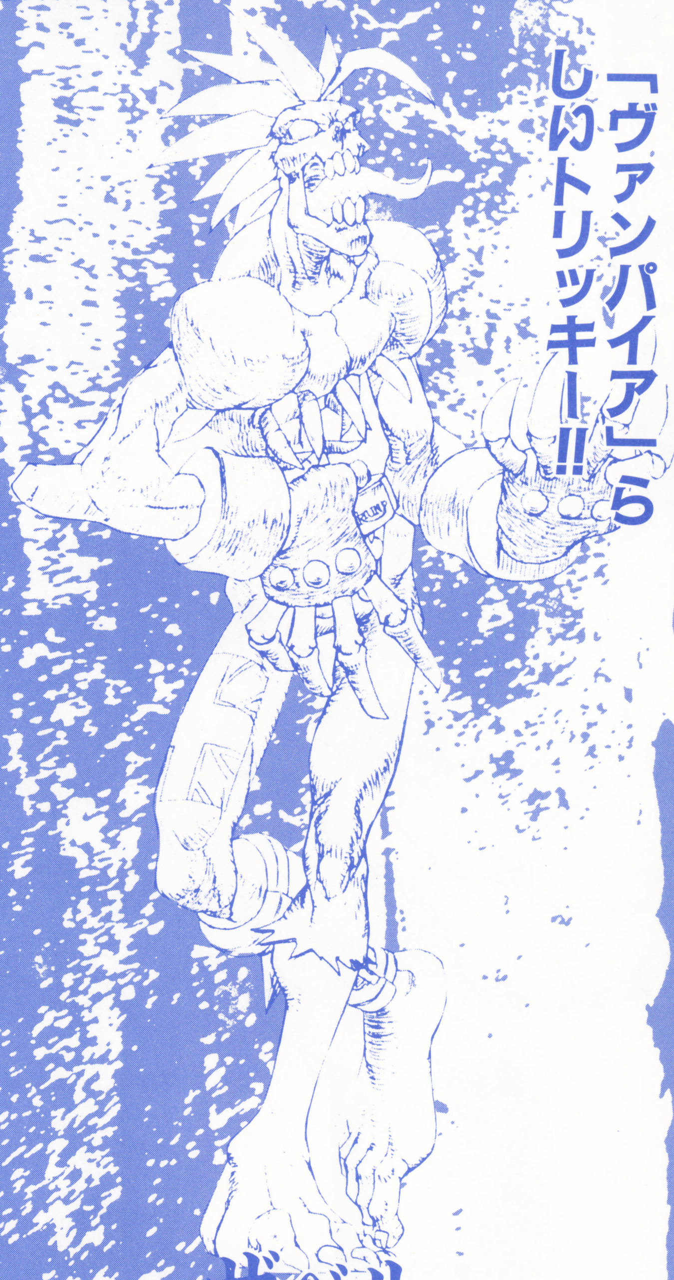

「ヴァンパイア」らしいトリッキー!!

## ザベル

| | |
|---|---|
| デスハリケーン | ↑↙←＋K |
| スカルジャベリン | 敵が倒れている時↑↑＋K |
| ヘルズゲート | ←↙↑↘→＋K |
| スカルバニッシュ | ↑↘→↗＋P |
| マーダラービート | レバー左右一方＋中or大P |
| デッドリーカタパルト | レバー左右一方＋中or大K |
| エアカタストロフ | 空中レバー↑以外中or大P |
| デスボルテージ | →↘↑↙←＋K |
| イビルスクリーム | →←＋P 3つ |

# 続編直前!「ヴァンパイア」技表一挙掲

カワイイ!けど強い!
いたってシンプル!!

ジャパニーズ・サムライ!世界妖怪大戦

## サスカッチ

| | |
|---|---|
| ビッグスノー | ←↙↑↘→+P |
| ビッグタイフーン | →↑↘+K |
| ビツグタワーズ | ↑↑+P（3つ） |
| ビッグシェイク | 敵の近くで→↘↑+中or大P |
| ビッグブランチ | 敵の近くで↑↙←+中or大K |
| ビッグボム | 敵の近くで↙or→+中or大P |
| ビッグスイング | 敵の近くでレバー1回転+中or大K |
| ビツグフリーザー | ←↙↑↘→+P（3つ） |

## ビシャモン

| | |
|---|---|
| 撥ね刃 | ←↙↑↘→+P |
| 辻疾風 | 撥ね刃ヒット中に↑↘→+P |
| 返し刃 | 撥ねはヒット中に↑↙←+P |
| 骸封じ | 垂直ジャンプ中↑↗→+P |
| 居合い斬り | ←溜め→+P（立ち）、K（しゃがみ） |
| 鬼首振り | →↘↑↙+3つ |
| 袈裟投げ | (敵の近くで) レバー左右入れ中or大P |
| 斬り捨て御免 | →↘↑↙↘+P |

# 続編直前「ヴァンパイア」技表掲載！

ヘンなヤツ！トリッキーモンスター!!

カ！カ！カ！力押しで一気に勝負!!

## ビクトル

| | |
|---|---|
| ジャイロクラッシュ | ↑↙←→+P |
| ギガハンマー | ←溜め→+P |
| ギガバスター | ←溜め→+K |
| ギガバーン | ↑↙←+K |
| ハイギガバスター | ↙↗+K |
| ジョースラッガー | (敵の近くで) レバー左右一方+中or大P |
| メガストラングル | (敵の近くで) レバー左右一方+中or大K |
| Gナックル | P投げで掴んだ瞬間↑↑Por+大P |
| メガショック | (敵の近くで)↑↘→+中or大K |
| メガスパイク | (敵の近くで) レバー1回転+P 3つ |
| サンダーブレイク | ↑溜め↑+P (P 3つ) |
| ギガブルート | ←溜め→+P 3つ |

## アナカリス

| | |
|---|---|
| 言霊返し | →↘↑↙←+Pで吸い込む<br>↑↘→+Kで弾を吐きだす |
| 王家の裁き | 空中で→↙↑↘+P |
| 棺の舞 | P 3つorK 3つ |
| コブラブロー | →←→+P |
| ミイラドロップ | ↑↘→+P |
| ファラオの舞 | 中K+小P+0D1C+小K+中P |

# COLUMN BOMB! ?????????????

バックアップマシンはもう終りか！！ついに低価格CD－ROMライターが発売なんてことになるのかな～、次世代機のゲームはぜーんぶCD－ROMでしょう、アジアがほっておくはずがない！意外にMDディスクか何かにバックアップなんて手もある。

各社きょーれつなプロテクトを掛けているとは思うけど、そんなもん外すためにあるんだから！！！こう考えてみると、スファミもメガもすでにエンディングを向えているのねシクシク……

まあ面白いゲームもないし、これからはバックアップマシンで作成されたゲームが一番面白いかも！バックアップマシンはバックアップするために使うのではなくて、バックアップ専用のゲームをするためのマシンになるのだおもしろいゲーム、任天堂の意思が介入されないゲームをバシバシ出していこうぜ！！！

バックアップ仮面は君のそばにいる！！！！！！！！！

# COLUMN BOMB! MIGHT!

緊急報告！！！！！！

アーケード版MK2が少ないなか、アーケード完全移植と言っても過言ではないないないバージョンが発売されますよー、発売時期は3月中になるでしょう。

さてどのマシンで発売されるのか、ジャジャ～ン「IBMPC／AT互換機版MORTAL KOMBAT Ⅱ」がリリースされます、価格はまだ未定ですけどだいたい7000円以下になると思います。フロッピーとCD－ROMの2種類になりますのでDOS／Vユーザーの皆さん楽しみにしていてください。

さて今年のアクレイムは、すっごいゲームをよういしていますので注目していてね！いずれ大々的発表しますからまっててください！今年は、アクレイムジャパンから目が放せないぞ！！！！！！

TEST YOUR MIGHT
MOTAL KOMBAT BY
MIGHT！！！！！！

# POWER NAVIGATION

DROPDEAD (SELFLESS RECORDS／DUTCH EAST INDIA TRADING)

# COLUMN BOMB! HEAVY METAL DUNGEON

そう言えば、「エクストリーム・ミュージック4つの道」てなことを書いたくせに、結局はそのブラックメタル系の話しかしていないことに気が付いた。反省。正直に言うと、やはり俺様などは、所詮HR／HM好きで、パンクやニューウェーブの臭いがするものには、どうも近寄ることができない。近寄ろうとしても、体が言うことを聞かん。でも、そんなことじゃいけない。過去はどうあれ、今じゃお互いエクストリーム・ラウド・ミュージックとして、案外ご近所さんなバンドもいるのだ。前谷は元気を出して、ちょいとそれ臭い道に、足を踏み入れることにした。

＊　＊　＊

都内某所のレコード店の、パンクコーナーの一部である、ウルトラ・ファスト／ブルタル・バイオレントコーナーに潜入。一枚ずつチェックした。しかしね～、一つ言わせておくんなさいよ。旦那ら、身内で褒めすぎじゃねんですかい？殆どのCDに、「絶対必聴盤！」だの「マスト・アイテム」だの「BUY OR DIE」だの書いてあって、逆に金つぎ込む気がそれやしたぜ。宅配AVのチラシじゃねんだからねえ。

気を取り直して、数枚のCDを買ってみた。その中でジャケットが印象的なDROPDEADというバンドを紹介しておこう。これは93年に出たアルバムで、ポストンのバンドだそうだ。日本語も目に鮮やかで、ジャケットがバンドのセンスの良さを表しているようにも思われる。拙者などは、つい、戦前のプロレタリア文学を連想してしまったゾ。

前述の通り、やたら絶賛しまくっている紹介しか情報が無かった訳だが、中でも最上級の賛辞を贈られていただけに、確かになかなか良い。全45曲が矢継ぎ早に繰り出されるが、他の「はずれバント」と違って、曲毎の表情が一応感じられるし、しかもカッコイイ。速いし、吠えている。でもやっぱりパンクだと思う。真にバイオレントなものは、さらに先の領域にいるのだ！（つづく）

［GUITARIST／前谷格］

## COLUMN BOMB! テクノ犯科帳

ダークな気分もすっかり晴れて幸せいっぱいムネおっぱいの今日この頃みなさんはどうお過ごしでしょうか。あー、あけきんったら8年前までラブってた人にまたラブってしまっているのよ、イャーン♥どうしましょう。でもそのおかげで電話してくれたのに「なーんだお前か」と言われた人達ごめんなさい。この場を借りてあやまります。でもやっぱりそっちの方が大事じゃん。

はぁー、それにしてもまぁ最近はなんだかよくジャパニーズなのにアナログ出すねぇ。限定に弱いあけきんはダマされて買っちゃうのよね。あーそんな私はやっぱりジャパニーズ。電気グルーヴもねぇ『ドラゴンEP』出したし、ビックリなのがコンフュージョンよ。多分あんまり出てるとこみんな知らないと思うけど、出てるのよ、これが!! 曲は『JOY』(もちオービタルMIX)と『WAY TO GO』(ケンイシイとパイロンMIX)渋谷のテクノシスコでしか売ってないし、CDでもあるけど、本当はプロモーションオンリーだったみたいだよ。あけきんも知らなかったんだけど1月中旬に行われた「ゲーマーズ」で佐藤大さんが『JOY』をかけてたからビックリして話したら一般でも出るっていわれたからちょっとだけ急いで買いに行った。コーヘイくん買った?コバちゃんは買ったって、スガーラは買わないって、ダメだよ、もってなきゃ、ねぇ、「JOY」だよ。あれはE気持ち(沖田のヒロくん風)ホント、頭クラクラ。でもキュートメンのアナログ出てほしいなァ「W4L」完全盤で、マジで、これ願ってる人多いよ、絶対。ビクターの人読んでたら考えてネ。ライヴ音源でもいいなァ。

そうそう昔のビデオ掘り出してみてたらミュートマでとったと思われるバグルスの「ラジオスターの悲劇」のクリップが入ってた、私ってエラスぎ。でもゼロスペクターの「リミテッドナイト」のクリップはいくらさがしてもない、持ってる人連絡ヲ待ツ。

(文・東京金属商会　あけきん)

ミスターチルドレンとサザンの桑田。仲良く談笑の図。

## LIVE UFO'95

# さてさて、今年も「LIVE UFO'95」がやってきた!でも去年は「LIVE UFO'94」だったからたった一文字ちがいでもビミョーに違うぞ! 19世紀と20世紀梨みたいなものか!

もう、一日中テレビばっかり見てて、「おマエ、もしかして友達いないんとちゃうんかー?」と大阪弁で突っ込まれるような奴はもちろん、ふつうにテレビ見てる人でも、あの佐竹の爬虫類的なキメ顔に気になってた人は多かろう。そう、今年も「LIVE UFO」がやってくる! 場所は去年と同じ代々木体育館だ! 確か。

ストップエイズの運動に一役買っているらしくてサザンの桑田とミスチルのデュエットで「奇蹟の地球」がヒットしているので耳にした人も多いと思うが、それが今年のテーマソングだ。

決して、「アンディ・フグと格闘王佐竹の謡う、愛と感動の肘打ち3段コンボ」がテーマ曲ではない! そんな歌出てないって(裏拳ツッコミ)。

さて、会場では、今年もKーグランプリが開催される! これは世界の格闘家だちを集めて、一同のもとに、大宴会、酒池肉林の阿鼻叫喚の地獄絵図な宴を催すのではない! 世界最強の格闘家を決定するという誠に大きな催しなのである! 「キング・オブ・ファイターズ95」と我々は呼ぼう。だからKーグランプリって名前ついてるっつーの。

あと、第一回目は「ももいろぞうさん」のジョンソンも来ていたが、今年は「みずいろぞうさん」のワカメ頭像が来るという噂だがきっとデマ。

## NEO GEO CD LIVE TOUR Ⅲ

### 今年も好評だったネオジオライブの第三弾が始るぞ!

ジャイアント馬場がゾンビで出てくるので有名な「クイズ探偵ネオ＆ジオ」で有名なネオジオを出したことで有名なSNKが、これまた昨年開催各地で大好評を博したことで有名なNEO・GEO LIVE TOURの第三弾を前回に引き続き今回新たにあの有名な広島を会場に加えた全国７大都市で開催する事が決定しました！　こいつは有名だね！

と言うことで内容の紹介だ。当日は、格闘アクションゲームのシリーズ最新作「餓狼伝説３」を始め、この春、続々登場する新作ソフトを体験できたり、ネオジオCDやその他豪華景品が当たるゲーム大会やコスプレ選手権など大会など！日中楽しめる内容となっているぞ。対戦格闘アクションで初めて第３弾となる（他のはダイナマイトとかターボとかで、３とは言ってないからね）餓狼３も楽しみだけど、やっぱりクイズ探偵ネオ＆ジオの第三弾が発表になるかも知れないのが嬉しいね！　根拠ないけど。

当日は千葉麗子もゲスト出演するそうです。

### 豪華なゲストの方々

さて、今回の「LIVE UFO」では、どんな方々がゲストで出演するのでしょうか？　まず、内田有紀。彼女は確実に来ます。80〜95%。ミスター・チルドレンの皆様も来るでしょう。70〜80%。アンディ・フグもそこらヘンうろついてるかも知れません。
ホットドッグでもかぶりついている時には後ろから攻撃すれば、キミが世界最強の男だ!

## KOEI

# 今月も続々と新刊を出す光栄!
# その真意はどこにあるのか?

……と、言われても、出版部あるんだから本はどんどん出さなきゃね。「出身地で判る三国志の法則」(1200円)、「完訳・封神演義」(2200円)「爆笑ギリシア神話3」「大三国志倶楽部」などが今月の新刊だ。講談社でも出ていたけど、「完訳・封神演義」は面白い。中国伝奇スペクタクルって感じの結構SFな物語。下巻は3月に発売されるのでそれまでに読み終えておけ!

## ANIMATION MOVIE

# '95　東映アニメフェアだ!
# おとくな3本立てで一通り満足だ!

今年の東映アニメフェアはドラえもんとハットリくんとブラック商会変奇野郎の4本立てではない！　断言してもいい！
「ドラゴンボールZ～復活のヒュージョン!!悟空とベジータ」「スラムダンク～湘北最大の危機！　燃えろ桜木花道」「マーマレード・ボーイ」の3本立てだぁ！　オッケー！　どちらもコミックスで、アニメで、街で、人気者でウワサになってるIWハーパーみたいなヤツだ！　楽しみだね！

「ドラゴンボール」は原作・鳥山明、「スラムダンク」は、原作・井上雅彦、マーマーレード・ボーイ」は原作・吉住渉。いずれも集英社よりコミックスが出ています。買って映画を見よう。

## MUSIC

# ゲームミュージックもすっかり音楽ジャンルとして定着したようでドラマやオリジナルの展開が一つの売りになっています。たまには、音楽でも聞いて、ボーっとしてるのもいいかも。寒いし。

今月も、たくさんのゲームミュージックがCDとして発売されていますが、我がパゲ編集部が自信を持ってオススメしてみたり何かしたりする作品がこの今月の選ばれし5枚のCDだ！
細かいデータは（細かくはないように思えるがそれは蜃気楼のような危うい幻影）それぞれのキャプションで書いてあるからいいとして、「三国志英傑伝」……つい最近発売になった同タイトルのソフト（PC98）のサウンドウェアだ。光栄の三国志ものであるからして、かなり高い確率でSFCやサターンなどに移植されるだろう。先にサウンドウェアを買っておいて、サターンなどに移植されたのを友達が買ったら、そのBGMなどを（初めてやるくせに）口ずさめるようになってしまえばコッチのもの！　謎の音楽予言者、口寄せイタコとして気味悪がられること請け合い！　さぁ購入だ！

CDカレンダー三国志めぐり
VOL.2まで出ている。定価は2700円／光栄

三国志英傑伝／光栄
新作のサウンドウェア

ストリートファイターII外伝
～キャミィ・戦いの序曲～
2800円／カプコン

ぽっぷるメイルパラダイス2
CDドラマ／日本ファルコム
3000円／（税込み）

ツインビーパラダイス2
CDドラマ／コナミ
定価2800円（税込み）

## COLUMN BOMB!　GEARよ　GEARよも　好きのうち

神をも恐れぬ大言壮語と、違法スレスレのでたらめさで、みなさまの神経を逆なでしてまいりました当コラム。これまでのおかした数々の悪行がたたり、ついに最終回を迎えることになっちまいました。
思えば、PGとも長いつきあい。GBのころより率先してGの埋もれた魅力を発掘、ハンディ機市場でのGGの巻き返し、ひいては販売シェアNo.1の獲得に大きく貢献して下さいました。表紙に細工をして「ゲームボーイ」の誌名が「ゲームギア」に変わる前代未聞の企画をはじめ、毎月の特集ページ、読者とのタイムアタックなど数々の企画が、どれほど我々開発者の励みになったことか。そして、そこから得たものは、確実にGGタイトルのクオリティに反映されてきたように思うのです。アニキ倉西を筆頭としたPG編集部の方々、応援しつづけて下さった読者のみなさんには、感謝の言葉もありません。
次世代機ブームに揺れる時代の流れの中、ハンデイゲーム機であるGGがどこまで自己主張できるかわかりませんが、これからも高クオリティのソフトをお届けすることを約して、お別れの言葉にかえたいと思います。
長い間、どうもありがとうございました。
（最後だけは真面目なセガCS5研　500ZOO）

○ゲームジャンル
アクション
○対応機種
ゲームボーイ
○スペック
4M+64KSRAM
バックアップ
○メーカー希望小売価格
3,900円（税別）
○発売予定日
平成7年3月21日（火・祝）

# 星のカービィ2

## カービィには頼もしい『なかま』がいるぞ！

任天堂シリーズの中でも人気の高い、『カービィ』の続編がついに出る！ 低年齢層にヒットしている作品で、この作品をしのげるモノってそうはないんじゃない？ コイツは『夢の泉の物語』の続きに当たるんだ。前作で評判に立ったコピー能力はもちろん健在。しかも！ 今回はコピーの7種類の力に加えて、3匹の仲間の力が用意されているのだ。つまり、7つの能力と、3匹のなかまを組み合わせることによって、多彩なバリエーションでの攻撃が可能になっているんだ。このフューチャーのおかげで、単純に計算しても21種類の攻撃パターンが存在することになるよね。当然、難しい操作は一切なし。初心者でもサクサク進める壮快感がこのシリーズのウリだもん、お手軽に楽しめる一本に仕上がっている。これだけ完成度が高いソフト、お子様専用にしておく手はないんじゃない？

## 3匹のなかま

空のなかま COO

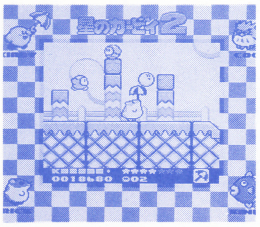

▲カービィちょっといやそう?グラフィックパターンも多く、見た目のバラエティーが豊富。

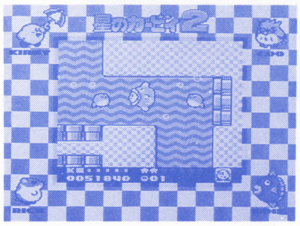

▲水中でこそ、カインの真価が発揮される。なかまが得意な場所によって、なかまを変えることだってできるのだ。

▲空のなかま、クーとの連携！ 飛躍的に移動能力が上がるぞ。なかまと連携しながら能力だけ変えることも当然可能。

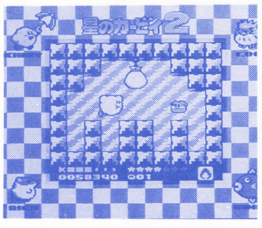

▲カービィ単体での能力は前作と一緒。この状態でも充分進めるのが、この作品の特徴だね。

## なかまと能力の組み合わせ

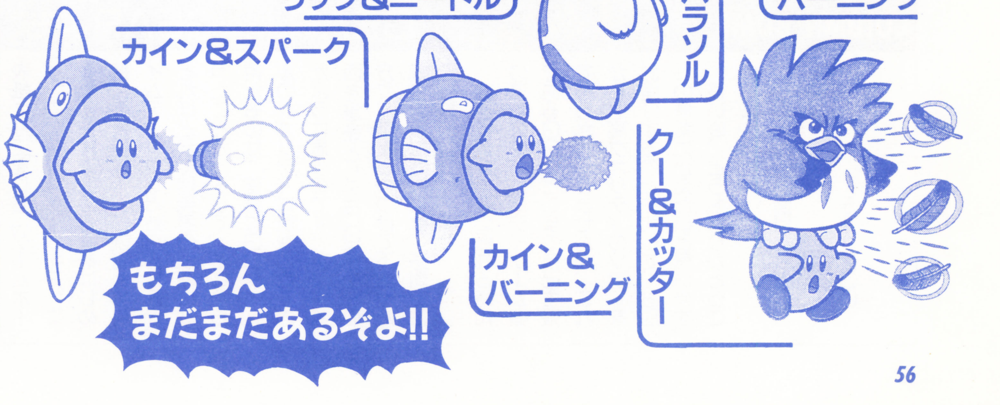

# 今度のマリオは論理的解法が必要だ！

▲はいはい、スタート画面ね。やさしいピクロスが合計64問。通常モードのヤツが64×２問。さらに全問クリアーした人には、タイムアタックモードが！

「イラストロジック」、「お絵かきロジック」などの言い方で知られる思考パズルをソフトしたのが、この『マリオのピクロス』だ。画面デザインなどは単純で、一見そっけない感じがするんだけど、これがなかなかどうして！

ウインドウズに〝マインスイーパー〟ってあるでしょ？　パソコン持っている人じゃないとわかんないと思うけど。面白さの質はアレに近いんじゃないかな？　ルールとかもちょっと似ているところがあるし。今が旬と言われているイラストロジックは、専門誌が出るほどの人気なのだ。んで、このパズルは、紙と鉛筆でやるよりもモニターでプレイするほうが、数段効率がよいのだ。やり直しや再挑戦も手軽にできるし。出先で時間つぶしに楽しむも良し、家でじっくりとっくりハマるも良し、どちらかというと、大の大人がバカのようにハマるゲームじゃないかな？

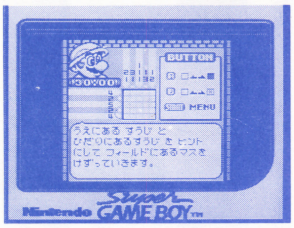


▲マリオが優しく丁寧に説明してくれるので、本誌を呼んでも、ルールがよく解らなかった人は迷わずピクロスを買いなさい（笑）　小さなフィールドから始めると分かり易い。

んじゃまあ、肝心のルールでも説明するとしようかね。

●マス目の上と左の数字は、その列で連続して塗りつぶすマス目の数を表します。

●複数の数字が並んでいる場合には、並んでいる順番通りに、書いてある数字の数だけ連続してマス目を塗りつぶします。

●数字と数字の間は、必ず１マス以上の白マスで間を開ける必要があります。

…こんだけじゃあ、よくわかんないよね。そいじゃ、具体例を追いながら説明していきますんで、ゆっくり呼んで下さい。右下の大きな写真に注目ね。このステージの答えは見てもらえば解るように〝スター〟なんだけれども、まずは一番上のダンに注目して下さい。ヨコに書いて有る数字は〝７　７〟になっているよね。つまり連続して塗りつぶすマス目は、７つ。それが二つあるってことなんだ。そして塗ったマス目の間には空白が一つ入るのがルールだったよね。ヨコのマス目の全体数が15だから、中心をひとつ開けて両サイドが７づつで埋まることが解るよね。じゃあ、今度はタテ列の見方に移るよ。んーとね、左下の完成したスターを見れば、スター１の目がどこにくるか解るよね。その段の上の数字に注目ね。〝１　３　２〟って書いてあるでしょ？　つまり、１つだけ塗るところと、２マス連続して塗るところと、３マス塗る場所があるってこったね。んでヨコ一列になんにもない段（上から６列目ね）を見ると、塗るのは１マスづつふたつだけだって解るでしょ？　んでその下の段を見れば〝１　１　１　１〟ってなっているよね。両サイドに１つづつあることは見れば解るし、全体の絵柄から考えてみるに「これは目じゃないかな？」って想像したりもするジャン？　いや、今のは論理的解法ではないんだけどさ（笑）。

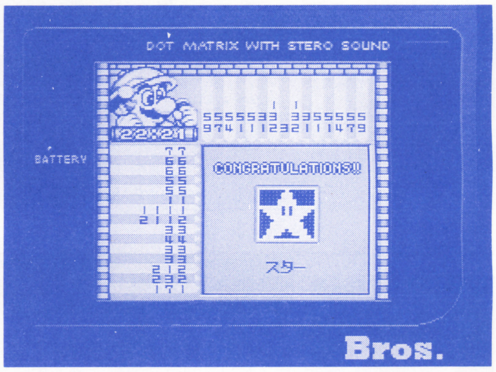


…うまく説明できてるかね？　上の説明で。何にしろ、この手のゲームは、パッと見がサビしいから損しちゃうね。反射神経とか、コントローラーさばきのうまさが関係ないところが気に入ったんだよ。オイちゃんは（笑）。じっくり腰を据えてやるゲームってなかったじゃない？　ゲームボーイに。これは断言しておくけど、オレは買うよ。発売日当日、ホワイトデーに買いに行っちゃうモン。どうせウソだと思ってんだろ？　くうう、バカな読者どもめ！いいか、チョコもらったヤツ全員に言っておくぞ！　彼女には〝ピクロス〟をあげろな。どーせ、ニブくってロクにゲームできねーんだからさ。この手のゲームなら、きっと喜ばれるぞ!!

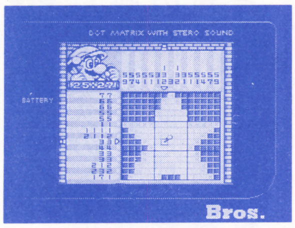


▲完成図はなにかの形になっていることが多いので、ある程度まで塗ると分かり易かったりもする。また、ソレとは別にヒントも用意されているので、途中で投げ出さないで。

## マリオのピクロス PICROSS

○ゲームジャンル
思考型パズル
○対応機種
ゲームボーイ
○スペック
２MbitROM（バッテリーバックアップ機能付き）
○メーカー希望小売価格
3,900円（税別）
○発売予定日
平成7年3月14日（火）

# 針球道

## ピンボール入門

というわけで、今回が「針球道」の第8回にして、そして、涙、涙の最終回となってしまった。残念でならないが、別れは出会いのはじめという言葉もある。この「針球道」が終わってしまっても、また、どこかの雑誌がピンボールの特集や連載企画をやってくれるかもしれないし、それに、パゲだって、また、装いも新たにピンボールページをスタートさせてくれるかもしれない。僕（＝アニキだよ〜ん、だ）は、それに期待しつつ、本稿を、本企画を閉じたい。短い間でしたが、大変お世話になったデータイースト株式会社の堀口名人、広報の斎藤さん、手モデルのうめちゃん、株式会社セガ・エンタープライゼス第五コンシューマ研究開発部の一さんに、そして、誰よりもこの企画を応援してくれた読者諸君に感謝したい。

さ、最終回だ。

最後はコンピュータゲーム雑誌らしくSFC版「スーパーピンボール2」の紹介でしめたい。この企画も、もともとの発想は、読者諸君にコンピュータゲームばかりプレイせずに、是非、ピンボールに目を向けてもらいたいという願いからはじまったものだった。「スーパーピンボール2」のような優秀なピンボールソフトに、その橋渡しの役割を期待したいと思う。

▲タイトル画面で流れるこのボタン！ これに見覚えはないかな？ 諸君。

### ●第8回

ななんと!突然の決定にあわてふためいているのだが、今回が「針球道」、第8回にして最終回となってしまったのだ。残念でならない……本当に残念でならないのだが、アニキ倉西パゲ編集部退職に伴い、このようなこととなってしまった……トホホ。

### ●より立体感を増したデザイン

デザインの立体感は、前作とは比較にならないほどにきちんとできている。前作開発直後に開発スタッフと話をしたところでは、SFCでは無理だろうということだったのだが、ここまでできていれば全然OKではないだろうか。

確かに重箱の隅をつつくような見方をすればいろいろと「立体」という考え方に反する部分があるかもしれないが、それは目をつぶってね。

### ●球の動きはどうだろう？

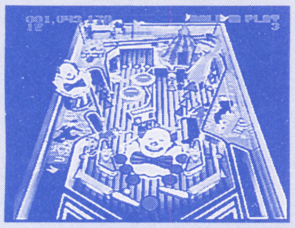

球の動き方には、実は大きな改善が見られない。

「スーパーピンボール2」で最も期待されたのが、より実際の台に近い球の動きをシミュレートすることだったのに、この結果は残念でならない。

……。

う〜ん、厳しいようだが目をつぶるしかないのかな？

## 3つの台をチェックしていこう!! 一億点をまずめざせ!!

### SPACE SISTER

50年代アメリカのB級映画な雰囲気の漂う台。本当に昔あったピンボール台を彷彿とさせておもしろいものがある。

狙いどころが簡単（当然ルールも簡単）なのも魅力だが、ただし、球の走りは全台で最も速いのではないだろうか？ いっきなりセンターにズドン！ なんてこともままあるので、フリッパーテク（防御）には常に注意しておきたい。

### SPACE EYES

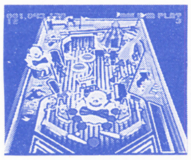

これまた50年代の、今度は安っぽいサスペンス映画を連想させる雰囲気のデザインだ。個人的には一番好きな台かな?

狙いどころは、中央の3枚のターゲット。ここに一定回数ボールを当てて（それぞれに一定回数当てる。一つだけに数多く当ててもムダ）ゲートを開き、そこに突っ込めばマルチボール。ちまちまと当てていくという作業がなかなか楽しいのだ。

### SHOW TIME

ショウタイム！ その名の通り、全台で最も楽しげな雰囲気で作られている。台のデザインも複雑で、なるほど前作とは違った「2」なのだ、ということが理解できる台だ。

しかし、その複雑なデザインが仇となったか、このゲーム特有の、実際の台とは違うボールの動きに最も悩まされる台でもある。そのへんをまずじっかり見極めてからでないと、完全攻略は難しいだろう。

### 思い出のあの一台

パワーゲーマー編集部／倉西誠一

**全部**

最終回ということで、勝手ながら、僕が「思い出のあの一台」を書かせていただこうと思った……思ったのだが、思い出に残っているといえばもう、すべてだ。

この「針球道」で取り上げてきたすべての台が、僕にとっての「思い出のあの一台」だ。

ありがとう、すべての台に。

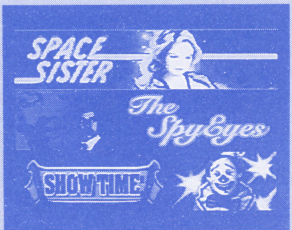


▲本当に「針球道」で取り上げたすべての台が、僕にとっては思い出深い。ありがとう。

### 前作は…

今回の「スーパーピンボール2」。前作よりはいい。確かにかなりよくなっているような気はする……。

しかし、前作をプレイしてみて「絶対に次回作ではここを直してほしい！」と思ったところが、実はちゃっかり直っていなかったりする。残念至極。でもね、この機会に前作とこれ、両方まとめてプレイするのもいいと思うのよ、俺は。違いのわかる男になれそうな気がして……ズギャッ……なんつってな。

ごみふくろ

# ごみが入っているふくろです。

「学者の財産、愚人の目にはゴミの山」と申します、つまりはそういったものなのだ。編集部員達が冷蔵庫の裏まで引っかき回してかきあつめたゴミ…もとい、お宝の数々を、宅急便袋に詰め込んで総勢７名様にプレゼント！　人によっては喉から手足がでるほど欲しがるに違いない闇のブツ（笑）、我こそはと思わん方々はどしどし応募してくれい！　返品不可、届いてから文句を言っても当編集部では一切請け負わんのであしからず。

## POWER GAMER

今月も買ってくれたアナタに（立ち読み不可）感謝の気持ちを込めて、ぜ〜んぶあ・げ・ちゃ・う　プレゼントコーナー！　なんせ私ら最後ですから（意味深）ねえ。

## PRESENT

# 宅急便®

### 旧約・女神転生（SFC）

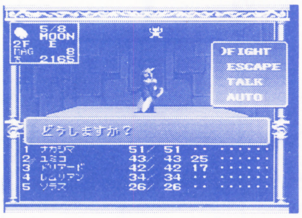


君にアタシの一番大事な「旧約・女神転生」をあげるよ♥　へへっ、やさしくしてよね。

### 魔神転生Ⅱ（SFC）

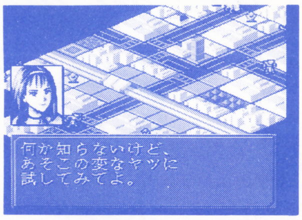


アナタに、私の一番大切な「魔神転生Ⅱ」をア・ゲ・ル♥　うふふ、やさしくしてね♥

### GAME SOFT PRESENT

さてさてこちらは、ごくごくふつーのいわゆる「マトモな人」のために用意した、新作ゲームソフトの山々（と、言うほど全然多くもないんだけどさ）だ。「ONI Ⅴ」なんざ、ちかごろじゃ珍しいGB・RPGの秀作。それが、あわよくばタダで貰えるってんだから、葉書を送らねえ手はねえよなあ。NEO・GEO持ちのハイカラなニイチャンネエチャンにゃ「クイズＫ・Ｏ・Ｆ」もあるでよ、発売後になるけんど。

### 首都高バトル2（SFC）

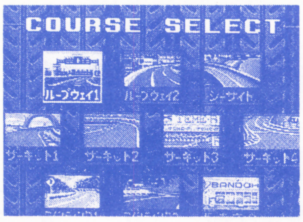


おにいちゃんにアタシのとっても大事な「首都高バトル」をあげるね♥　えへへ、痛くしちゃいやだよ。

### クイズ K・O・F'94（NEO・GEO）

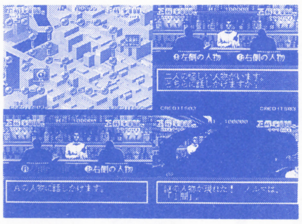

アンタに、あたいの命より大事な「クイズ　Ｋ・Ｏ・Ｆ」をやるよ♥。へへ、やさしくしてくれよな。

### ONI Ⅴ（GB）

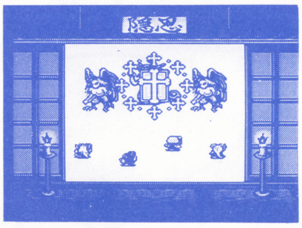

あなたさまに、わたくしの何より大切な「ONI Ⅴ」をさしあげますわ♥　うふふ、優しくしてくださいね。

# 全3話完全再録でよみがえる、名「続編」の神話!!

# ゲーセンキッド2

パゲ読者諸君だけでなく、もはや巷のゲームセンターでまで話題沸騰中の「茂毛名人」―それはハメだぁ!」。遅れてきたゲーセンキッド2フリークのために、全3話をここに再録!! はっきり言ってこんなチャンスは二度とないぞ!(はっきり言わなくても、かなりの確率でないと思われる)永久保存版として、急ぎ書店に走り、もう一冊ゲットせよ。ゲゲゲのゲット。

# ■第1回——帰ってきたゲーセンキッド!なんかカワイクなったぞっ!!

## ゲーセンのヒーローが帰ってきた!(笑)
# ゲーセンキッド2
by 物延法度

さすらいのゲーマー・キッドが復活?! 僕達にゲームの本当の楽しさを教えてくれた、やすえこーじ大先生の一大雄編「ゲーセンキッド」が、今、華麗にリニューアル!

次号につづく

## ■第2回——第2回目だぞ、ゲーセンキッド!なんか弱まってるぞっ!?

変な名人も登場して、増々勝負はヒートアップ!

# ■最終回——最終回だぞ、茂毛名人!実在の人物だったとは意外だぞっ!!

# データイーストの爆発を讃えよ

爆発。

その言葉／一事に魅せられたゲームメーカーが、データイーストだ。

単純な話である。

データイーストのゲームは、どれもこれも素晴らしい爆発シーンに満ちあふれている。昨今のRPG・対戦格闘主流の御時世では想像しにくいかもしれないが、かつてACGやSTGが主流であった頃から、データイーストの爆発には、他を圧倒するような鬼気迫るものが感じられた。

「空牙」を見よ。
「ウルフファング」を見よ。
「エドワード・ランディ」を見よ。

その爆発シーンに何も感じられないとしたら、君自身の中の「自由」という思想は完全に機能を停止している。そう、データイーストの爆発は、自由への憧れであり、爽快なまでに自由を希求する意志の表れなのだ。

「ガンハード」を見よ。
「ナイトスラッシャーズ」を見よ。

「ファイターズ・ヒストリー・ダイナマイト」を見よ。

対戦格闘にまで二度と忘れられないような爆発シーン（何故、キャラ選択に爆発が必要なのか？）を盛り込んだデータイースト。最近リリースされるコナミのMDソフトの爆発シーンがガンバッているのも、どこかで、データイーストの爆発シーンへのオマージュという側面があるに違いない。

爆発。

データイーストの爆発に魅せられたゲーマーは、現状の不自由なゲーム（業界とソフト内容の現状）に絶対に屈しない。ブッ飛ばしちまえっ!!

# 欲しかったアレも、はじめてのソレも、みんなココにあるゾー！

アジア産の過激でパワフルなグッズや、国内未発売ゲーム、周辺機器もドッサリ!!

商品カタログ Vol.2 Winter 無料贈呈開始

日本初登場！輸入海外版TVゲーム機器&ソフト・カタログ。電話1本で楽々簡単、世界中からの国内未発売ゲームや周辺機器を円高・激安カタログ・ショッピング。

## ゲームスアーク東京

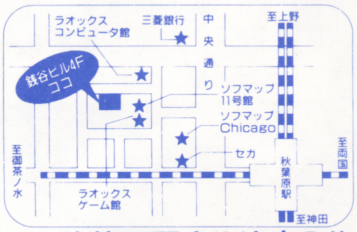


JR秋葉原駅より徒歩3分

## ゲームスアーク福岡

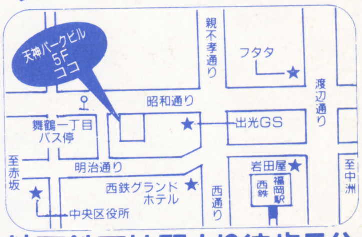


地下鉄天神駅より徒歩5分

## 巷で噂のバックアップ機。キミはもう手に入れたか？

### 超激安！ 各機種限定特価販売

UFOニューバージョン。あのUFOがパワーアップ。

**超人気商品 Super UFO なにわ**
32メガ ¥49,800 品番112
ゲームスアーク特価 ¥44,800

無敵の最強装備で、あの"UFO"が帰ってきた！
UFOカスタムチップ搭載・完全新回路設計基板・最新アルゴリズム採用プログラム等々で最強バックアップ力と数多くの新機能を提供。おまけにオモロイ日本語(関西弁)の案内画面表示、サイコーやでっ！

**SUPER PRO FIGHTER X**
32メガ ¥49,800 品番107
¥39,800

安定動作が自慢のバックアップ機。
自動ゴールドフィンガーコード入力機能DSP1標準装備。レジューム・スローモーション機能付。

**Game DOCTOR SF VI**
24メガ ¥34,800 品番101
32メガ ¥49,800 品番102
¥39,800

プロも満足のハイクオリティマシン。
インターフェイス内蔵で、IBMマシンと直接接続可能。CD-ROM接続可。完全なレジューム機能を初搭載。

**SUPER COM PARTNER**
24メガ ¥34,800 品番105
32メガ ¥49,800 品番106
¥39,800

SFC, MD両対応のバックアップツール。
SFC, MDのゲームをFDにバックアップ。2機種対応で他のバックアップ機と同価格。8メガロードタイム約20秒、画面は英語／中国語表示。

## 新発売 3DOユーザーに贈る！多機能ジョイパッドetc……

**3D ZERO CONTROLLER ADAPTOR ¥2,800 品番234**

SFC用コントローラーが3DO用に変身！
SNES・SFC用ジョイパッド、ジョイスティックを3DOで使用するためのアダプター。3B、6B切換スイッチ付。 3DO対応

**3D ZERO CONTROLLER ¥2,680 品番339**

機能充実、3DO用6Bパッド。
連射、スロー機能付き。ケーブル1.2m。スティック付属で、簡易ジョイスティックとしても使用できる。 3DO対応

**3D ZERO INFRA-RED CONTROLLER ¥4,300 品番340**

3DO専用ワイヤレスパッド。
6Bパッド2本付きで、2人同時プレイ可。ケーブルを気にすることなくプレイできる。 3DO対応

※一部使用できないソフトもあります。

## 新発売 技ありの周辺機器が目白押し！

**Super UFO SMART CARD**
Super UFO専用
品番234 ¥9,800

**PRO FIGHTER SMART CARD**
PRO FIGHTERシリーズ専用
品番232 ¥9,800

ついに登場、ゲームボーイ用ソフト・バックアップアダプター。
ゲームボーイ用ゲームのバックアップコピーがUFOもしくはプロファイターシリーズでできます。もちろんプレーはゲームボーイで行います。(注意)一部コピーできないゲームがあります。

**Pro ACTION REPLAY2 ¥8,900 品番222**
**別冊秘技データ Part1 ¥500 品番491**

諦めていたゲームのエンディングをお見せします！
ゲーム改造機の本家、アクションリプレイがパワーアップして帰ってきた！ 本体にあらかじめ登録されたコードに加え100行まで、同時にコード入力も可能。もう完璧!?

**日本語版 Super X-TERMINATOR サスケ**
¥8,900 品番226

使いやすさ、ゲーム改造力・満足度ならピカイチ保証付。
人気ゲームの改造データ内蔵で、パラメータを入力する手間が省け入力行数大幅増加、自分独自のプログラムを入力できる機能付。
SFC対応

**日本語版 X-TERMINATOR 光**
~~¥8,900~~ 品番202 → ¥6,900

ゲームボーイのゲームを改造しちゃえ！！
誰でも簡単にゲーム改造が可能。難しくてクリアできなかったゲームもこれさえあれば完全攻略、間違いナシ。 GB・スーパーGB

**日本語版 X-TERMINATOR GG**
~~¥7,900~~ 品番225 → ¥6,900

GGのゲーム改造がラックラク
やや、かげりの見えてきたゲームギアだけど、これをつかえば今までのソフトが甦る！ 残機増殖、無敵技なんでもござれ！

**TRI STAR**
¥6,300 品番203 → ¥4,900

ファミコンは押入にしまう時代。
SFCでFC, NES-NESが楽しめる。FC, NESはAV出力のみ。RGB, S端子, AV出力が可能です。 SFC対応

**FREEDOM FICHTER ADAPTOR**
¥2,900 品番228

君のコントローラーもワイヤレスになる。
コントローラーのコネクターに発光パーツ、SFC本体に受光パーツをセットすれば、たちまちワイヤレスに。 SFC対応

**ENFORCER2** SFC用 品番337
**ENHANCER2** MD用 品番336
各 ¥3,980
別売RAMカード ¥980 品番339

あのDr.JOY PADが低価格で新登場！
複雑なコマンドをあらかじめ登録。ゲーム中にボタンひとつで必殺技が出せる、付属RAMカードにコマンド保存可。 SFC対応

**SUPER JOY STICK**
¥8,900 品番315

4機種対応。二人用ジョイスティック。
SFC,FC,MD,PCEの4機種に対応できるジョイスティック。ボタン配列がアーケードゲームと同じで操作性は抜群。

**BRICK GAME**
¥1,200 品番463

どっかで見たことあるような？
持ち運びに便利なポケット・サイズLSIゲーム。内蔵ソフトは"テト○ス"そのもの。セガさんゴメンナさい。

**KEY CHAIN GAME**
¥1,200 品番470

こんなに小さいゲーム機あるの？
一見、普通のキーホルダーだけど、よく見ると、超小型のLSIゲーム。"テト○ス"タイプのゲーム内蔵で、充分過ぎる程、楽しめます。

## お申し込み方法

※表示価格には消費税は含まれておりません。

- 必ず、お電話、もしくはFAXで在庫をご確認の上、お申し込みください。
- 代金は、商品代金、送料（着払いの場合は着払手数料も）の合計金額に消費税を加えた金額をお支払い下さい。
- 送料（東京） ※離島は着払いとなります。
  - 関東・信越・南東北・北陸・中部……600円
  - 北東北・関西……700円
  - 中国……800円
  - 四国・北海道・九州……900円
  - 沖縄……1,000円
- 送料（福岡） ※離島は着払いとなります。
  - 九州・中国・四国・関西……600円
  - 沖縄……1,000円
- 商品の発送
  在庫品であれば、代金お支払い方法の内①②③は入金が確認でき次第、④はお申し込みの当日または翌日発送となります。
- 代金のお支払い方法

①現金書留
商品名、商品番号、本数、住所、氏名、電話番号を明記の上、下記住所当てに送付してください。

②銀行振込
東京　銀行名 三菱銀行 秋葉原支店　口座名 ゲームスアーク　口座番号（普）0547054
福岡　銀行名 西日本銀行 天神北支店　口座名 ゲームスアーク福岡　口座番号（普）0274764

③郵便振替
東京　振替番号 00160-9-720765　宛先 ゲームスアーク
福岡　振替番号 01740-2-8196　宛先 ゲームスアーク

④料金着払い
未成年の方は保護者の承諾が必要です。
着払い手数料
3万円未満……500円
3万円以上10万円未満……800円
10万円以上30万円未満……1,200円

輸入ゲーム専門ショップ

**GAMES'ARK** ゲームス アーク

Now we present you a new exciting TV games It will be produce enjoyable time


**ゲームスアーク東京**
〒101 東京都千代田区外神田1-8-4・銭谷ビル4F
TEL：03-3255-7644(代)
FAX：03-3255-7645
営業時間：〈平日〉10:30AM〜7:00PM
(年中無休)：〈日祝〉10:00AM〜7:00PM

**ゲームスアーク福岡**
〒810 福岡県福岡市中央区大名2丁目8-18 天神パークビル5F
TEL：092-714-5256(代)
FAX：092-712-5772
営業時間：10:00AM〜7:00PM（年中無休）

最強の格闘家のみ手にすることができるという「秦の秘伝書」。
紀元前、秦の始皇帝の御代の頃に３本に別れて記されたこの秘伝書は、全てを集めねば本当の意味を果たさない。いつの時代も腕に覚えのある格闘家が、この秘伝書を手に入れんと、争いを繰り返していたという。
現在、秘伝書は各地に散らばり、最強の格闘家を待っている…。

香港。
ありとあらゆる悪が働き、なにもかも金に変わる国。そこを根城に暗躍する男がいた。　男は秦の秘伝書にかねてから興味を持っていた。
「サウスタウンに…？」
「はい。どうやら秘伝書の１本がそこにあるらしいとの情報が…」
「成程、サウスタウン…か。あのギースという男が牛耳っていた街だな。おもしろい…　」
男はゆっくりと立ちあがった。
「秘伝書を集めるための駒は揃っている。サウスタウン…格闘家が多く集うキング・オブ・ファイターズ…、全て秘伝書に引き寄せられたと云っても過言ではないかもな」
その夜、男はサウスタウンへと向かうために香港を発った。これから始まる戦いを予測してか、それとも秘伝書を手に入れた時のことを考えてか、口元に笑みを浮かべて。

SNK 1995
※この画面は開発中のものであり、実際のゲーム画面とは異なる場合があります。

# 怒濤のラッシュマン４たび！武者修行の成果やいかにっ？

# テリー・ボガード

アメリカの大地にはぐくまれたその拳は、あたかも『そのもの』であるかのように力強く、揺るぎない。もっと遠く、もっと高く、果てなき力を求めて、飢えた狼はまたもや闘いの渦中へ！　生きざまにならう奔放な喧嘩殺法が、新たなる敵に牙をむく。

アメリカ大陸を中心に武者修行の旅を続けていたが、パオパオカフェ２号店オープンの知らせを聞き、サウスタウンを訪れる。街はギースという支配者を無くし、多くの無法者を受け入れ皮肉な現実を見せつけていた。折しも秦の秘伝書騒動が街を席捲し、新旧入り乱れての勢力争いが勃発。テリーも闘いの渦中に引きずり込まれていく。

多彩なキャンセル技を織り混ぜた強烈なラッシュに、実に実にインチキ臭さを感じた餓狼ＳＰＥＣＩＡＬ時代の彼。はてさて「３」でどのような変化を遂げているかが楽しみなところだが、気持ちの良い削りに快感を覚えていた方々には変わって欲しくないのが正直なところかも。スピードに衰えがなければ、今回もそれを活かして有無を言わさぬ強引な攻めが展開できると思われる。イコール、最強を狙えるキャラの可能性高しと勝手に思ってみたり。

## 基本操作を斬る

８方向レバーとＡ・Ｂ・Ｃ・Ｄ４つのボタンでキャラクターは操作する。ボタン操作は、

Ａボタン：弱パンチ
Ｂボタン：弱キック
Ｃボタン：強パンチ
Ｄボタン：強キック

の割り振り、つまり前作までと同じだ。必殺技は弱・強で威力や移動距離、スピードなどが異なるので、使い分けは基本。今回の「３」には、ボタンの同時押しやレバーとボタンの組み合わせによるさまざまな特殊操作がある。その辺のややこしいことについては、残りのスペースで紹介しきれないので次ページ以降にて。次回「特殊操作を斬る」に、バーンナックル！

# 髪型を変えてイメージ一新!?
# 斬影ラッシュ復活希望（笑）

## アンディ・ボガード

父と兄の背中を追って、古流武術に磨きをかける努力の男。数々の闘いをくぐり抜けてきた彼に、運命はいまだ平穏の時を与えない。正しきを愛し義に生きる優しき人は、その優しさゆえに修羅となり、いまいちど、悪に猛りし牙を振るうのだ。

師である不知火半蔵の遺志を継ぎ、不知火流の体術に更なる磨きをかけるアンディ。彼のもとに、故郷サウスタウンで、親友のリチャード・マイヤが新しい店をオープンするとの知らせが届く。舞を伴いサウスタウン入りした彼は、そこで兄・テリーとの久方振りの再会を果たすのだが、街の現状を知ると、舞には内緒で秘伝書騒動にその身を投じるのだった。運命の街は、再びアンディに牙をむく。

わずかとはいえ溜めが必要になった斬影拳、この技がどうなっているかによって、その強さに天と地ほどの差がでるキャラクターに違いない。非常に攻守のバランスが取れていて、ちょいと使い込めば強くなれる反面、ペースを乱されると途端に攻めてが無くなってしまうというモロい側面も。新必殺如何によっては最強も夢ではないと勝手に思ってみたり。

### 特殊操作を見る

レバーを後方に２回小刻みに入力すると、バックステップするのは変わりなし。今回はそれに加えて、前方に２回小刻みに入力することでダッシュが可能になっている。一気に間合いを詰めての投げや連続攻撃など、ダッシュをからめればこれまで以上に幅広い攻めを展開できるだろう。もうひとつ、空対空、超必殺技を除く空対弾のみ空中での防御ができるようになった。これにより、空中にいるときでも無防備に攻撃を喰らうことはなくなったぞ。レバーを↖↑↗に小さく入力する（一度レバーを入力してニュートラルに戻す必要あり）と小ジャンプだ。相手の下段攻撃を避けたりなど、用途は多々考えられる。では、次ページの「ボタン操作を駆る」に昇龍弾！

# イマイチ影の薄い主人公
# 今度こそ面目躍如なるか!

## ジョー・ヒガシ

「最強」の肩書きですら、彼にとっては何の意味をもなさないのかも知れない。身体の芯から燃えさせてくれる強敵を、心の奥底まで震わせる激しい闘いを、若き虎はただひたすらに求め続ける。危険を愛し、愛されるデンジャラス・ボーイ、再びサウスタウンへ。

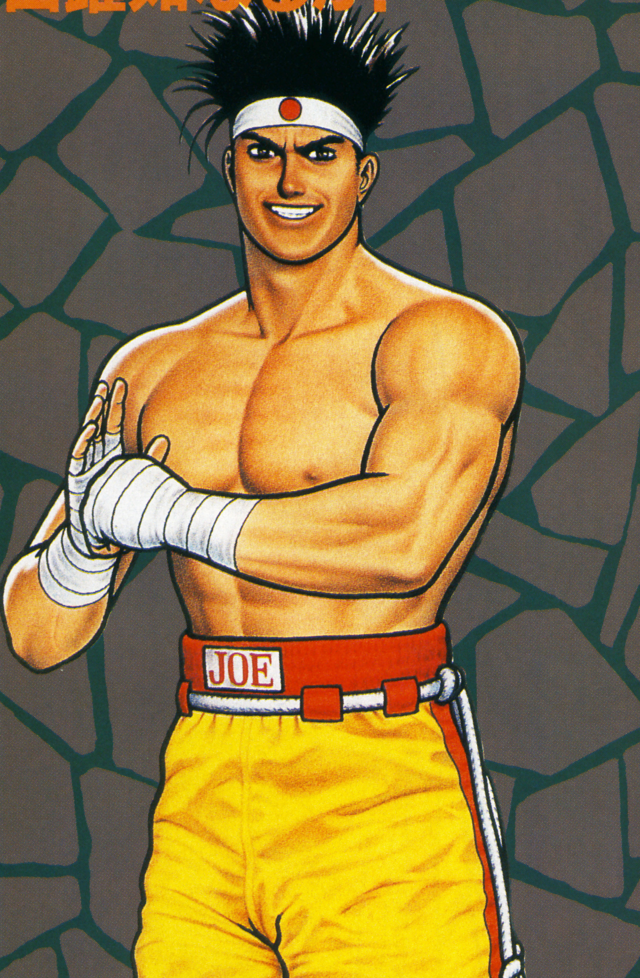

ムエタイ界史上最強チャンプとして快進撃を続ける東。K・O・Fで知り合って以来くされ縁を続けるチン・シンザンの口コミにより、彼は秦の秘伝書に関する情報を入手する。その秘伝書が香港の勢力図を塗り替え、サウスタウンに飛び火したという情報を……。危険を愛し、マンネリズムを嫌う彼が、サウスタウンに向かったことは言うまでもない。

テリー、アンディとなにかにつけて比較され、影が薄いなどと言われたこの男。キャラクターとしての使い勝手は必ずしも悪くはなかったのだが……。ともあれ避け攻撃、ぜひ「2」時代の性能の良さを取り戻してほしいとこ。そもそも「3」には避け攻撃すらあるのかどうかもまだ不明、無かったら最期、その扱いはますますもって墜落するおそれもありけりなどと、空を見ながら思ってみたり。

### ボタン操作を駆る

しつこい様だが、

Aボタン：弱パンチ

Bボタン：弱キック

Cボタン：強パンチ

Dボタン：強キックである。くどい様だがこの辺の操作は前作から変わっていない。

で、話が前後して申し訳ないのだが、特殊操作として

A＋Bボタン：手前オーバースウェー動作

対手前オーバースウェー攻撃

B＋Cボタン：奥オーバースウェー動作対奥オーバースウェー攻撃　というものもある。説明は次回の講釈で、次ページの「特殊ボタン操作を知る」にタイガーキック！

# オイタが過ぎますおぜうさま
# 必殺忍法「火の鳥」炸裂っ!?

## 不知火 舞

「バラにとげ」のたとえもあるが、彼女の鋭く華麗な舞いにはつりあわない。不知火流忍術を継承した彼女の太刀筋は、「蜜のしたたる日本刀」が本当だった。あやつる炎に劣らぬ情熱と好奇心で、乙女は波乱の運命にその身をゆだねる。

祖父の不知火半蔵亡きあと、不知火流忍術の正当後継者となる。以後も修行を重ね、不知火流忍術をマスターしていくが、体術系においてはアンディの協力をあおいでいた。今もなおアンディへの想いは変わらず、今回のサウスタウン入りも、アンディとの海外旅行を楽しむ意味での呑気なものであった。のだが、現実はそう甘くはなかったのである。彼女を騒動に巻き込みたがらないアンディの態度に苛立ちを覚えている、まだまだ好奇心旺盛な二歳花の乙女だ。
目の上のタンコブ、キム・カッファン亡き（笑）いま、遮る者もなくビクトリーロードを突っ走るか。使い勝手の良い必殺技や通常技により磨きがかかっていたなら、確実に連勝街道まっしぐらであろうと夢うつつに思ってみたり。

## 特殊ボタン操作を知る

突然でなんだが、「餓狼３」のバトルフィールドは、「ＳＰＥＣＩＡＬ」から１ライン増えた３ラインである。すなわち、闘いの基本フィールドである中央のラインを拠点に、〝手前〟と〝奥〟の２つのラインが存在するのだ。でもって、先ほど紹介したＡ＋Ｂボタン、Ｂ＋Ｃボタンの特殊操作が、手前や奥のラインに移動するための操作にあたる。ではもう一度、

Ａ＋Ｂボタン：手前オーバースウェー動作
対手前オーバースウェー攻撃
Ｂ＋Ｃボタン：奥オーバースウェー動作
対奥オーバースウェー攻撃

そんなわけで、次ページ「オーバースウェーをやる」に日本一ぃ♥

# ボガード兄弟究極のライバル
# 黒き拳がうなりをあげるっ!

# ギース・ハワード

すべてを失ったはずの男は、しかしてその邪悪な拳に再起をもくろみ、地獄の底より這い上がる。力と権力、そして復讐…。自らをおとしめた者達への怒りと、揺らぐことのない力への執着は、まさに「執念」と呼ばれるそれであった。黒きオーラが三度狼達を襲う。

ボガード兄弟とジョーの活躍により、一度は破れ去った暗黒街の帝王だが、奇跡的に一命をとりとめ完全復活。全てを失った彼は、サウスタウンに戻りギースタワーからのやり直しを決意する。しかし、彼のいない間に多くの無法者が街に流れ込んでおり、それらのネズミを退治して再び街の支配者として君臨する必要があった。サウスタウンを制圧し、再度全世界へのアピールを試む。

何はなくとも当て身投げ、その壮快感(敵にまわした場合は威圧感)はいまだ印象深く胸にある。必殺技ですら事も無げに投げ捨てた伝家の宝刀は「3」においても健在だろうか…。動きの鈍さをおぎなって余りある攻撃力と必殺技の高性能ぶりで、使いようによっては無敵の強さを誇った彼だが、どこまでその性能が維持されているかによって「3」での立場は大きく変化するであろう。当たり前だが。熟年の魅力をただよわせる悪役がどこまで頑張れるかと、月を見ながらもの憂げに思ってみたり。

## オーバースウェーをやる

「オーバースウェー」とは、前作で言う「ライン移動」のバージョンアップ版。とどのつまり、前ページからしつこく紹介している、手前と奥と中央の3ラインシステムのことだ。中央のラインにいるときA＋Bボタンを押すと手前のラインに、B＋Cボタンを押すと奥のラインに移動する。そして、ここからが前作との相違点なのだが、ライン移動後一定時間たつと強制的に中央のラインに戻されてしまうのだ。これにより、基本的にバトルは中央のラインで展開することになる。以上、オーバースウェーの説明はここまで。次ページ「対オーバースウェーを切る」に当て身投げ!

# 腕も心もスーパーヘビー！
# 誇りを捨てぬもと世界チャンプ

# フランコ・バッシ

世界ヘビー級の猛者も、やはり人の子人の親。連れ去られた息子のために、心ならずも悪行に加担する心根優しきハツラツお父さんだ。最愛の我が子を、再び抱きしめる日は来るのだろうか。フランコの孤独な闘いは、まだ始まったばかり…。

かつてはキックボクシングスーパーヘビー級世界チャンピオンとして、広く世界にその名をとどろかせたフランコ・バッシュであったが、引退後はサウスタウンエアポートで働いていた。そんな際、彼は何者かによって最愛の息子を人質に捕られ、悪人達から命ぜられるままに悪行に荷担してしまう。秘伝書集めに動いていたフランコ（なぜなら、彼が命じられていたのは秘伝書集めであったのだから）は、だがしかし、その根の優しさから息子奪還を決意し、姿を見せぬ陰の黒幕に闘いを挑むのであった。根は優しくて力持ちのおじさんです。

これまでの餓狼シリーズの中で、ボクサーのキャラクターは何人か登場してきたが、キックボクサーのキャラはこのフランコが初めて。パンチと蹴りの両方に長けてるなんて素敵かもしんない、と、こっそり思ってみたり。

## 対オーバースウェーを切る

手前もしくは奥ラインからオーバースウェー中に、A～Dボタンで攻撃を仕掛けられることは説明したが、それを迎撃するための対抗アクションが「対オーバースウェー攻撃」だ。手前のラインから相手が襲ってきた場合はA＋Bボタン、奥のラインから襲ってきた場合はB＋Cボタンで、それぞれ敵のオーバースウェーを迎え撃つことができる。対オーバースウェーはしゃがんでいる状態からでも繰り出すことが可能、状況によって使い分ければ相撃ち防止（相撃ちというものがあれば、の話であるが）にもなり得る可能性ありと見る。

次のページからはいよいよ新展開！「連携技を取る」に、キックボクシング！

# リチャード・マイヤの後継者 ここに見参！

# ボブ・ウィルソン

カポエラこそが世界最強と信じる若者は、自らの力でそれを証明せんがため闘いの渦に身を踊らせる。正義ではない、まして悪でも。自分が信じ、愛するもののために闘う純粋さ、それこそが若者の強さであったのだ。ボブの技に、一片のくもりも迷いもない。

カポエラ使いのブラジル人、二〇歳。リチャード・マイヤがブラジルでスカウトし、パオパオカフェ二号店のマスターに任命する。リチャードはボブの才能にベタ惚れで、ボブはリチャードをパイオニア的存在として尊敬している。カポエラを最強格闘技と信じて止まないが、格闘技を離れると陽気で真面目なおにいちゃんです。

当初の噂では、『3』では、あのリチャード・マイヤが復活しているらしい」という話だったのだが、フタを開けてみるとこのキャラクターであった。マイヤファンの方々はガックリこん（失礼）。カポエラといえば、素早く繰り出せるリーチの長い足技が魅力であるが、果たしてその切れ味はいかほどのものか。「Ⅰ」の時にマイヤが見せたような、アクロバティックな動きに期待しつつ、こいつにしようかななどと密かに思ってみたり。

## 連携技を取る

投げ技を決めた後、更にそのまま相手を離さずに、締め技などに繋ぐコンビネーション。それが、ここで紹介する「連携技」だ。前作までの場合、敵を投げた後に追い撃ちを仕掛けることはできなかったのだが、「3」では、投げ技が決まった瞬間に特定のコマンドを入力することで、次の技にすかさず移行してダメージを上乗せできるようになったのだ。しかも、連携技を決められた相手は立ち上がったあともしばらくはフラフラ状態、そのまま一気にたたみこめる可能性もあるぞ。最強を目指すにあたり、ぜひぜひマスターしたい技なり。

次ページはいよいよ最終レッスン、「コンビネーションアーツを削る」にカポエラ！

# 某アクションスターを思わせる
# ナイスガイ、暗黒街を駆ける!

## ホン・フウ

香港を根城に暗躍する男を追って、やってきましたサウスタウン。勃発した秘伝書騒動の結末に、果たして彼は何を見るのだろうか。様々な思惑が交錯する暗黒街を舞台に、破天荒刑事の闘いがそりゃもう騒々しく幕を開けた。

香港の破天荒な刑事。香港を根城に暗躍する男を追ってサウスタウンに上陸する。彼は、秘伝書を集めるこの男を捕らえるのが目的であって、秘伝書自体には無関心だ。ヌンチャクとクンフーを使い、実はチン・シンザンと犬猿の仲だが、実力は互いにみとめあってもいる。フレンダというとても綺麗な恋人があり。

どっかで見た気がするのはきっと気のせい。タイプとしては前作のキム・カッファンに近いイメージを持つのだが、その辺は単なる見た目の想像。クンフーにヌンチャクを絡めた多彩な攻防を身上としそうだ。それにしても「餓狼3」。5人も新キャラを増やしてしまって、その人間関係はますます複雑怪奇になりそうな気配。このキャラあたり、次のK・O・Fあたりでなにくわぬ顔してチーム組んでそうで怖いと思ってみたり。

### コンビネーションアーツを削る

通常技、もしくは必殺技をキャンセルした連続攻撃はSPECIALにも多々存在したが、「3」では、通常技のみをタイミング良く繋ぐことで連続で技がヒットする「コンビネーションアーツ」が登場！

つまりそういうわけだ。さて、「餓狼伝説3」で新たに追加されたアクションを、ここまでツラツラと紹介してきたのだが、理解していただけたであろうか。一連のオーバースウェー動作はもちろんのこと、連携技やコンビネーションアーツは、極めれば確実に役立つアクションだ。アーケードに出るやすぐさま修練を重ねてほしい。それでは、また会う日まで、パワーゲイザー！

# 正体不明、謎の虚無僧。
# その秘められし実力やいかに？

## 望月 双角

四〇〇年の歴史の中で、いつしか暗黒の理力を会得し、修羅狩りを一族の使命とした望月流。猛者達の闘気に誘われてか、はたまた秘伝書に導かれてか、修羅狩りの者はサウスタウンに足を踏み入れる。不知火流との因縁の再会があろうなどとは知らぬまま。

望月流は四〇〇年の歴史があり、不知火流の良きライバルであった。しかし、望月流はいつの頃からか暗黒の理力を身につけ、修羅狩りを一族の使命として受け継ぐようになった。それ以降、人目を避け陰の望月と云われ、修羅を求めてさすらい始める。最強の秘伝書を修羅の根源とし、秘伝書抹消の為にサウスタウンに乗り込む。

「3」のキャラの中でもひときわ異彩を放ち、まさに怪しさここに極まれり。どの角度からみても、バランスの取れた正統派キャラには見えようもない。強くなるにはよほどの使い込みが必要な、癖だらけのキャラクターとみた。

不知火流とはかつて（と、いっても「その昔」レベルだが）良きライバルだったとのことだが、その辺でアンディ、舞との絡みがあるのかどうかも楽しみなところ。意外にストーリーの鍵をにぎっているかもとニヤリ思ってみたり。

# ニューヒロイン満を持してのご登場、もちろん最年少だ！

## ブルー・マリー

一八歳、青空の季節の中にいるべきであろう年頃の彼女は、しかして波乱の渦の中へ。ここにまた一つ、運命の悪戯が声をたてずに笑い始める。格闘の天才、だがその力は、暗黒街を束ねた男にも通用し得るのだろうか。対決の時は刻一刻と迫る。

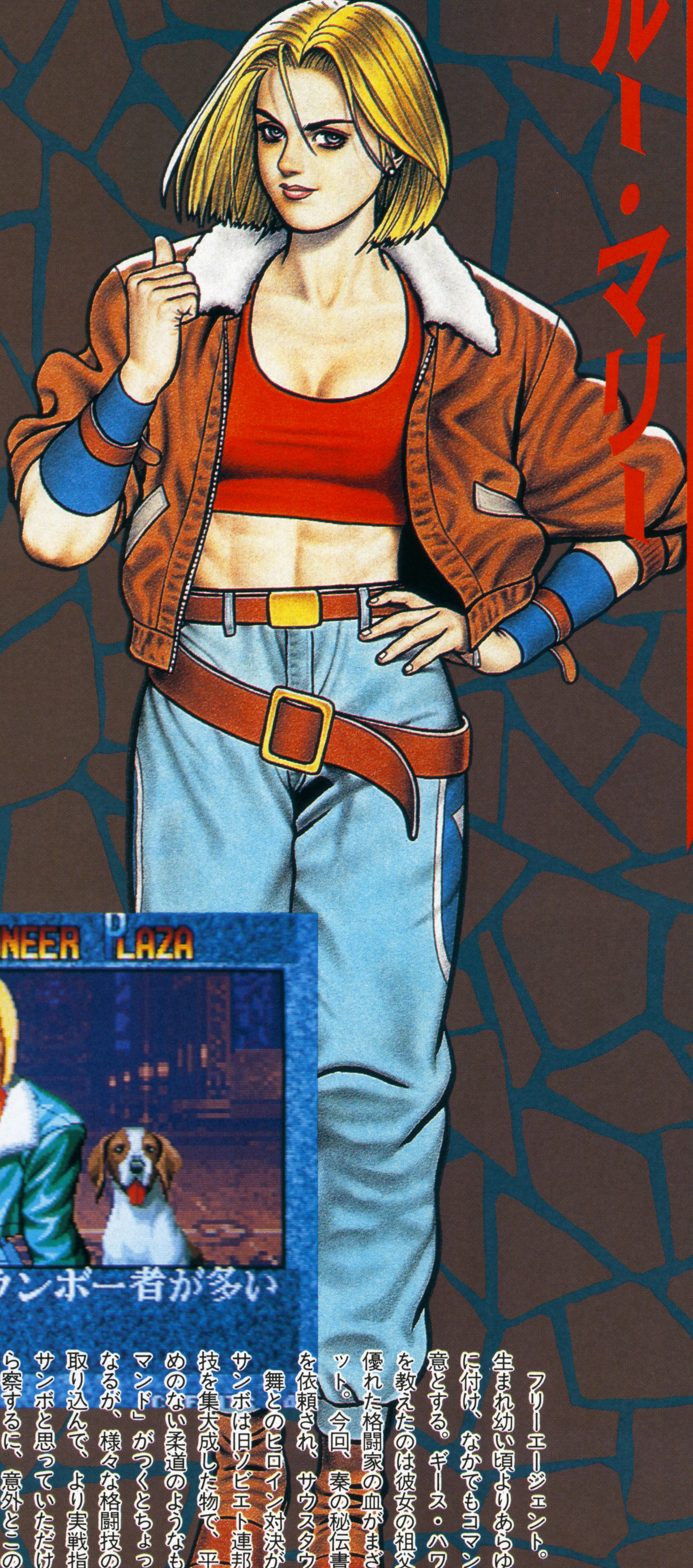

フリーエージェント。武道の家系に生まれ幼い頃よりあらゆる護身術を身に付け、なかでもコマンドサンボを得意とする。ギース・ハワードに古武道を教えたのは彼女の祖父で、全世界の優れた格闘家の血がまざったサラブレット。今回、秦の秘伝書に関する調査を依頼され、サウスタウンに乗り込む。

舞とのヒロイン対決が実に見もの。サンボは旧ソビエト連邦の民族的格闘技を集大成した物で、平たく言えば締めのない柔道のようなもの。頭に「コマンド」がつくとちょっとややこしくなるが、様々な格闘技のエッセンスを取り込んで、より実戦指向に改良したサンボと思っていただければ。そこから察するに、意外とこのキャラクターは、コマンド投げをたくさんもってるタイプなのかも知れないと単刀直入に思ってみたり。

SS本命馬!満を持して登場!!

# DAYTONA™ USA

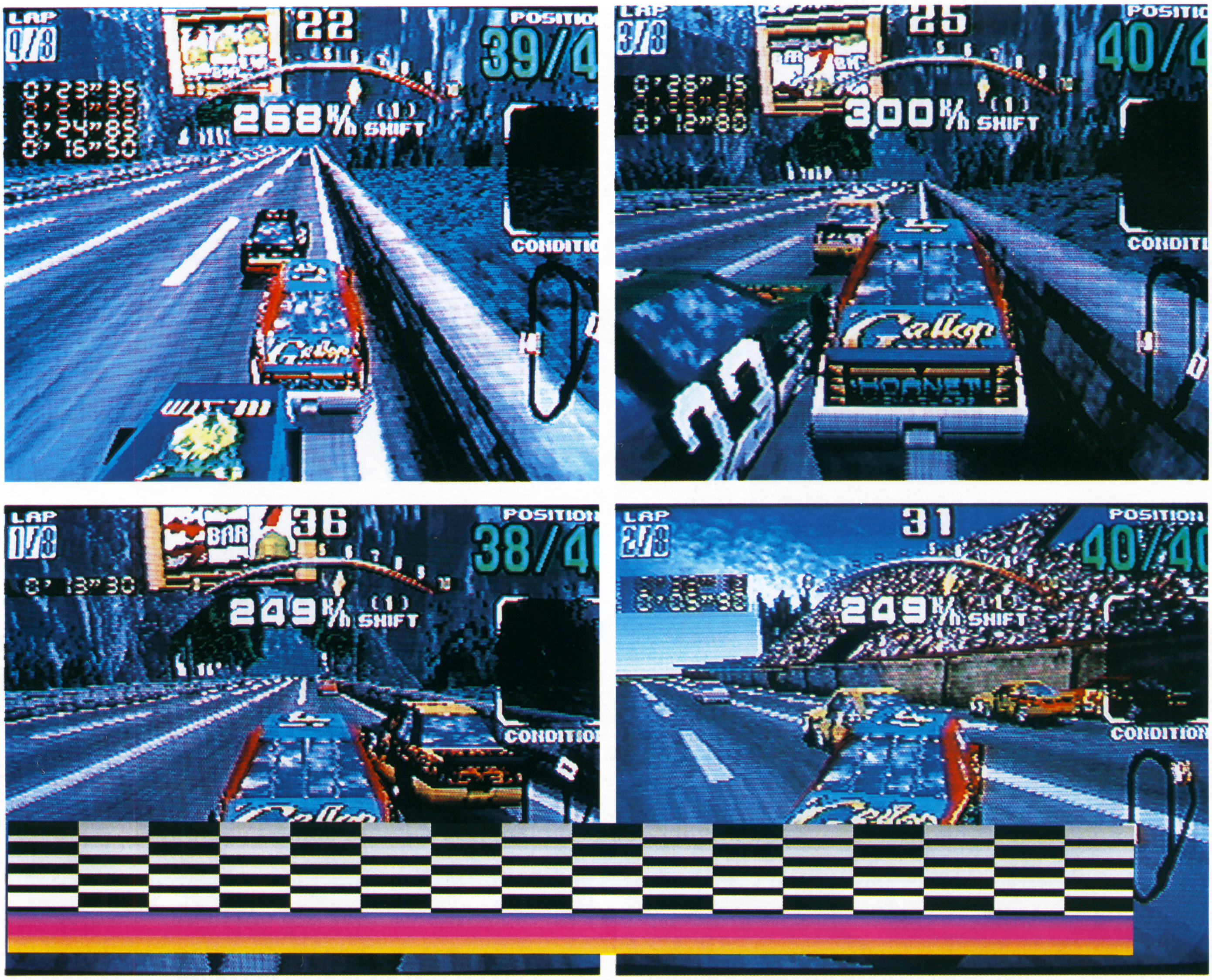
LAP
POSITION
22
39/4
268
SHIFT
CONDITION
25
40/4
300
HORNET
36
38/40
249
31
40/40
BAR

# DAYTONA™ USA

前号で紹介した「サイバーボッツ　フルメタルマッドネス」今回はさらにシステム関係をつっこんで紹介するぞ！　カプコン流の洗練されたグラフィックとシステムが21世紀末を舞台にした戦乱の世を表現しているぞ！

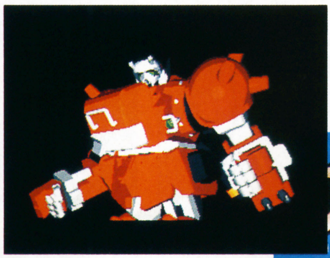

# CYBERBOTS
## FULLMETAL MADNESS

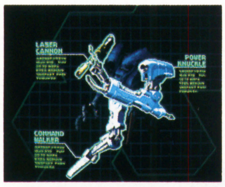


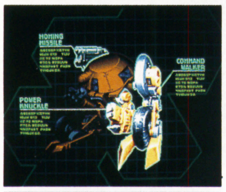


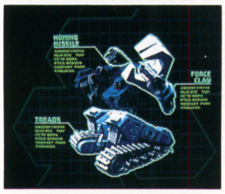


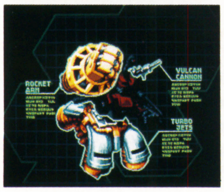


人間、怪物、超人と来て、今回は生命をもたざる機械兵器が画面狭しと暴れまわる対戦格闘ゲーム「サイバーボッツ　フルメタルマッドネス」の登場だ！　前回の特集記事にひき続き、今回もこのイカすゲームの魅力を現在分かる範囲であますところ無く伝えたいと思う。

画面写真を見てもらえば一目瞭然なのだが今回も演出面での力の入れ具合、これは相当なモノだ。波動拳など足もとにもおよばぬ、派手さと破壊力の銃火器（あたり前だって）！

巨大ビルをなぎ倒し、相手のアームを引きちぎるのは正に巨大メカならではの迫力といえるのだ。まだまだ好調とはいえ縮少再生産気味の対戦格闘ゲームの新風となるか？　それはプレイヤー自身が判断してくれい！

# またまたニューシステム!! 今度はメカを操縦するのだ！

ひとつ変わってるなあ、と思うのはカプコン恒例の6ボタン式を採用していながら従来のカプコン製格闘ゲームとはボタンの用途（というのかどーか・・）が若干違ってるってコト。つまり今まで6ボタンは上列の3つがパンチの弱、中、強。下の3つがキックの弱、中、強・・てな具合だったんだけど、このゲームではパンチ、キックの区別は無く、弱攻撃、強攻撃の2ボタンだけなのだ。残る4ボタンには別の役割があるのだ。まず「ブーストボタン」。このボタンを押すことにより通常の移動・ジャンプに加えて「前後ダッシュ」「2段ジャンプ」「空中浮遊」などの特殊な動きが可能となるのだ。これくらいは巨大メカならアタリマエ～（アルシンド風に。古いか）のレベルでしょうか。次に「ウェポンボタン」。文字どうり武器（銃火器）を使用するボタンだ。このウェポンボタンと通常の攻撃ボタンを使い分けることにより、肉弾攻撃と銃火器の道具攻撃を仕掛ける事が出来るわけなのだ。つまりプレイヤーの攻撃の選択肢が広がり、より戦術性を要求されることになるんだ。攻撃ボタンを中心に格闘スタイルで攻めるか、ウェポンボタンを中心にシューティングスタイルで攻めるか、はたまた両者をうまくミックスしてバランスで攻めるかなど、戦術はプレイヤーの思うままなのだ！　このボタンの使用方法に、恐らくプレイヤーのセンスが問われることになると思うぞ。（ウェポンボタンは2つある）最後は「メガクラッシュボタン」。これに関しては多くは語らない。カプコンお得意のアレだ。

さてこの「サイバーボッシ」では全12体のロボットをセレクト出来るのだが、ロボットには基本ボディが4つあり、それぞれのボディに装着するパーツ（アーム・レッグ・ウェポン）のバリエーション違いが3つあるんだ。もちろんそれぞれの機体には違った特徴があり、しかも搭乗するパイロットも選択出来るんだ。これだでも一度はコインを入れてみる価値はあると思うよ。

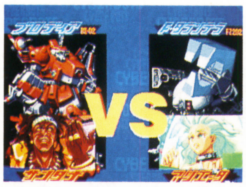

いわゆるキャラ選択画面だ。キャラが6人が少ないだって？　でもキャラの一人一人に違う物語が用意されてるんだ。だから画面がさみしいなんてのはナシ、ね。

# メカセレクト！

なかなか重厚なイメージのマシンセレクト画面だが、すでにここから戦いは始まっているのだ！

マシンのセレクトだ。全12体のロボットから装着するパーツも選択。ウェポンやアーム、レッグをセレクトする。ちなみにウェポンボタンは2種類あって、同じウェポンでもAとBでは弾道や威力が異なっているんだ。

選択肢の多さからみても戦術性が今までの格闘ゲームより高まっているといえるんじゃないだろうか。とても期待させてくれる画面だ。

熱血男ジン・サオトメの晴舞台だ。生死を賭けた戦いの前にいちいち名前の名乗るなんていかにもサムライ的でいいです(?)

このようにパイロット毎に用意されているストーリーはゲームに、キャラに感情移入するためには必要な要素。ステージは1人のパイロットにつき、9ステージ用意されており同じロボット同士でも対戦できるんだ（ただし同じパイロットは選べないよ）

これならすべてのキャラのストーリーを見てやろうという気分を増大させてくれるね。

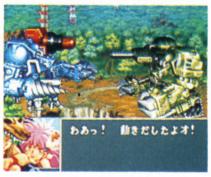


# 個性的なキャラ・そして物語

「ちょいとおまえさん。選択したパイロットによって物語は変わるのかい？」と心配するそこのおかみさん。御安心下さい。ちゃんと一人一人のパイロットによってストーリーは変わります。いわゆる個性的なプロフィールを持つキャラクターが6人もいますし、それぞれのパイロットに独自のストーリーが設けられており、それらのストーリーに沿って対戦相手や戦闘ステージが変化していくのです。とまあ小賢しい文章はこれくらいにしておくとしても、自分の選択した機体に好みのキャラを搭場させられるのは非常に魅力的なシステムではないかな？　そしてそのキャラの会話シーンもかなり期待が持てる感じだと思う。画面写真だけではうかがい知ることは出来ないがカプコンも一球入魂、気合がはいってそうだしおかみさんも草葉の陰でご満悦だね！

アリエータのストーリー画面。すべての物語はコロニー連合国軍につながっているのだろう。ドラマチックな展開が待っているのだろう・・・。

# 従来のゲームとの共通点と、個性派キャラクター達のプロフィールの御紹介！

ロボット格闘ということで今までのカプコン製品とは今まで述べた通り相違がある。けれど従来の格ゲーの良い所も当然踏襲しているわけで、プレイヤーとしてもそんなに混乱はしないと思う。レバーとボタンの組み合わせで必殺技が出るのはもちろん、コンボ、空中ガードもそのままだ。あと現地点ではよくわからないけど、倒れた相手やふっとんだ相手に対しての「追い討ち攻撃」も可能なのだ。感覚としてはX—MENのものと同じかもしれないのだが、なにぶん巨大メカという事で突飛な攻撃が出来るかも？　期待だ。

さて、プレイヤーの分身であるパイロット達の紹介。やはりキャラクターの魅力が人気を大きく左右するだけあって仲々の個性派ぞろい。

父の死因の究明のため、戦いに身を投じる「ジン・サオトメ」　捕虜の捕獲任務につく優秀な連合軍パイロット「マリーミヤビ」違法改造パーツを売るヤバイ商売人兼自由人「サンタナ＝ローレンス」　連合軍研究所に軟禁されていた少女「アリエータ」元連合軍V・A隊隊長の「ガウェイン＝マードック」

2人で1人の幼い兄妹「バオ＆マオ」・・・6人のキャラクター（本当は7人）をプレイヤーは選択出来るのだ。

詳細なプロフィールはページ下半分に書いているとうり。仲々個性的なキャラクターぞろいであるし、すべてのストーリーを見たくなるのに足るモノだと思う。個人的にジーサンが使用したいスね（笑）

恒例のコンボマーク。やっぱり連続技はこれがあるとやりやすい（私見）。連続技の友、といったところですか。

## 安息なき戦士の横顔だ!!

パイロット達のデモ画面だ。このゲームの主役達はみんな精悍だね、まったく。

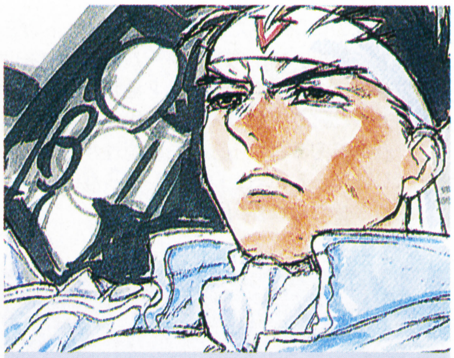

### ジン・サオトメ　♂ 21歳

「熱い闘志を胸に秘めた、若きV・A（ヴァリアント・アーマー）パイロット。

彼の父ケン＝サオトメは連合軍V・A部隊に所属する優秀なパイロットであったが、一年前ナゾの事故によって死亡した。

父の死後、コロニーから地球に移住し、独学でV・Aの操作や格闘戦の技術を学んだ彼は、父の死因の真相を解明するため戦いの場に足を向ける・・・」

一見しただけで主役と分かる風貌はさすが（なにが）。その戦場へと向う動機も主役級の名にはじない硬派ぶりだ。Vマークのハチマキをして、忌憚のない意見をしそうなこの男はまさに伊達男、生粋の日本人！（？）

みんなが安心して使えそうだし人気だって出るんじゃない？　ガ

### マリー・ミヤビ　♀ 26歳

「連合軍V・A第一小隊隊長。女性でありながら並みはずれたV・Aパイロットとしての能力を備える。

今回、軍上層部の特命を受け、失踪した捕虜を捕らえる単独任務につく。」

今回、アリエータと人気を2分しそうな感じの女性パイロット、マリー・ミヤビ。まるで某キャミーが大人びたかのような雰囲気と冷徹な目がまた魅力。

運事力をもって地球諸国を制圧しようとするコロニー連合軍に与するだけのことはあるな、やっぱり。ここでオススメしなくてもサイバーボッシが発売された暁には全国各地の不特定多数の若者がこの人を使うでしょう。

人間、そんなもんだ（なんのこっちゃ）

### サンタナ・ローレンス　♂ 29歳

「V・Aの違法改造パーツを売って生活する自由人。その日暮らしを謳歌する楽天家。

軍用のV・Aパーツを手に入れるため連合国コロニーに向かう。」

やっぱりキャラクターにバリエーションを持たせるには、こうゆう人が必要といえるのかもしれない。戦乱の世の中と密着した営みをして人生を楽しみながらも、どことなく斜に構えているような印象をあたえるキャラクター、それが「サンタナ＝ローレンス」

まあ、あくまで一見した印象なので客観的判断基準を示せと言われるととても困るんですけど・・・。

格闘ゲームってえてしてこーゆー奴が最強の座を争うんだけど、こいつはどうだろうか？（実際殴りあいをするのはロボットなんだけどね・・・）

# ハデハデ～な兵器の演出！

画面写真を見る限り、とにかく「ハデ」「豪快」の言葉が出て来てしまう。やはり巨大メカ同士の戦いとゆうことで演出もダイナミックなモノとなっているんだろうが、それにしてもこれはスゴイ。ウェポンの迫力はド肝を抜いてくれる。

超ブッといレーザーや火炎放射器やその爆炎なんかはホントにスゴそうだぞ。

そういった端々の演出があってこそ、「巨大メカをあやつっている！」という快感があじわえるんだろう。マニアだけで無く一般人にも結構人気が出るかもね!?

おそらく水中戦だと思われる１シーン。やっぱり動きが制限されてしまうんだろうか？　興味は尽きないところです！

この原稿でこのゲームの魅力をすべて伝えれるとは思わないけど、今までに無いシステムや演出はみんなにも分かってもらえたと思う。前にも書いたけど若干寸づまりっぽくなった格闘ゲーム界にはいろんなタイプが出た方がいいと思う。カプコンがその先鞭をつけられるか？

その力は十分あると思うんだけど、とりあえず今は「サイバーボッシ」に期待だ！

空中戦を繰り広げるサイバーボッシ。ドリル形態で急降下するマシンは一体なんだろうか？

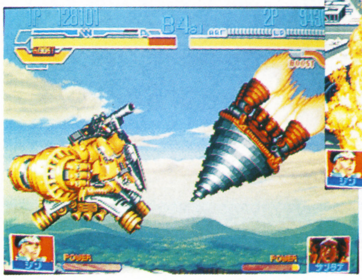

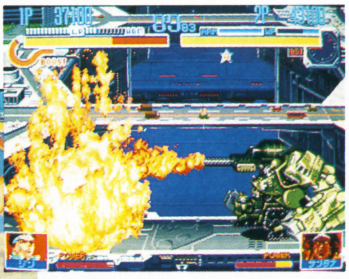

銃火器から発射される強力そうなデカイ炎。こんなのマトもにくらったら溶解しま～す。

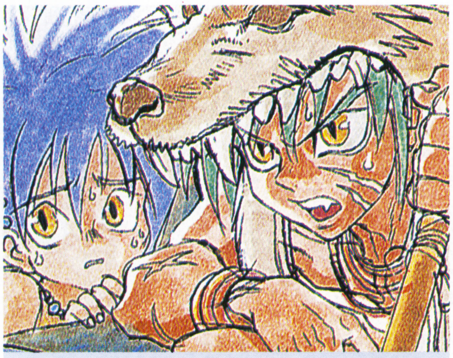

## バオ・マオ　14歳 11歳

「とある小国に住む幼い兄妹。好奇心旺盛で怖いもの知らずの兄と、いつも兄の身を案じるけなげな妹。偶然見つけた無人のＶ・Ａに乗り込んだときから運命のイタズラが始まった」

親しみやすさはすべてのキャラの中でも一番だと思われるこの２人。戦う動機は不明だけど二身一体の活躍してくれるだろう。でも子供だし、容姿からいって傍若無人そうだし、豪快そうだし、凶暴そうだし、人気を集めそうだ。誉めてんだかけなしてんだかわからなくなりました。

親しみやすく、特異でもあるこのキャラクター、今から活躍が楽しみだね。

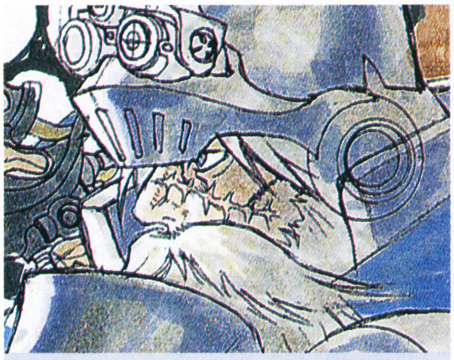

## マードリック　♂ 64歳

「もと連合軍Ｖ・Ａ隊隊長。数々の戦いをくぐり抜けてきたつわもの。一年前、訓練中の事故で部下全員を失い、軍を去った。やがて彼は知られざる軍の巨大な陰謀に巻き込まれていく」

いわゆる渋好み、通好みのキャラクターだ。ゆえにあまり使用されないというのが今から予想される。予想ばっかだけど。

もと連合軍Ｖ・Ａ隊隊長という要職にあった立場だけに、他のキャラとは一味違う深みのある姿を見せてくれる筈だ。それにジーサンだし。

個人的に一番気に入ったキャラクター。みんなも各地のゲーセンで使用してジジイを使用率ＮＯ－１にしてみないか？

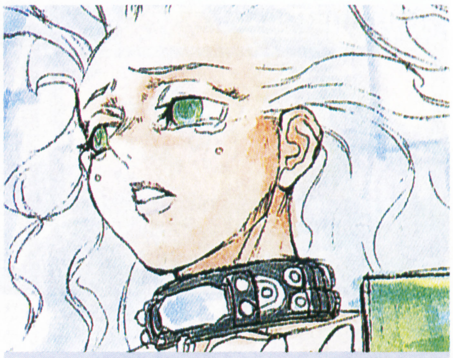

## アリエータ　♀ 17歳

「数年前、連合国軍に捕らえられ、「研究所」と呼ばれる施設で軟禁生活を強いられている。軍の極秘研究の対象とされている。ある日、彼女は「研究所」を抜け出し、あてもない逃避行をはじめる」

いわゆる〝薄幸の美少女〟とゆーところですか。研究所に軟禁されていたと過去からも通常の人間には無い特別な能力があると思われる。やっぱり超能力かなあ。そうだったらカプコン版「ナ○トヘッド」だね。

当然連合国軍絡みなので、逃避行するアリエータを捕えようとするマリー・・・といった展開が今から予想されるところ。あくまで予想です。戦闘は好きじゃない、というより大嫌いみたいだけど、そーゆーのに限ってとても強かったりしてね。

人気は出そうだなあ。

クイズ
スケールアップ！ グレードアップ!!

# 殿様の野望2 全国版

## 持てる知力を全集結して君の野望をボタンにぶつけろ！

▲これが今回『殿様の野望２全国版』の画面。心持ち、豪華になったような気が……。

▲これが前作『殿様の野望』の画面。クイズというのはそんなに変わった気はしないけど…

### パワーアップして帰ってきたゾ！

91年に登場するやいなや、膨大な問題数と個性的な登場人物、そして高い戦略性でゲーマーからリーマンまで幅広いファン層に支持された『クイズ殿様の野望』が、大幅なパワーアップとともに帰ってきたゾ！そのなも『クイズ殿様の野望2全国版』だ！某信長みたいだけど気にすんな！

さて、タイトルから戦場が全国にひろがったのはわかる。戦術の基本は戦域を拡大させないことだが、まぁよし。その他にどんなところが変わったか、順番に紹介していこう。

### 新システム満載!!

パワーアップの最も大きな点、それは新システム。今回はお手付きシステムも一新された。プレイヤーキャラターも8人に増え、武将ごとのマルチシナリオシステムも確立。天下分け目の合戦クイズなどイベントも満載だ！さぁ、やりたくなっただろ！

### 全国区で勝負！

何度もしつこいようだが、今回の戦場は全国。と言っても北海道と沖縄はまだ無い。地方の方、スマン。国が増えたということは、長くあそべて戦略もいろいろあるということだ!!

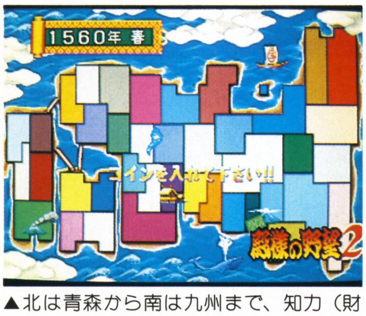

▲北は青森から南は九州まで、知力（財力？）による全国制覇を目指す。残念ながら北海道や沖縄、諸島は無い。次回に期待？

### 増イベント！

前回はほんのオマケ程度のイベントだったが、今回は大充実。少なくともイベントは7種類はあるわけだ。

このほかにも政策イベントとして、結婚や貿易、暗殺、洞濶、茶会、訓練、築城などもあるゾ。まぁどれもクイズで答える事が出来れば成功するのだが、中でも結婚は一度は失敗してみるのも面白い。どうなるかは、失敗してからのお楽しみだぁ！ 君も今日からバツイチだ？

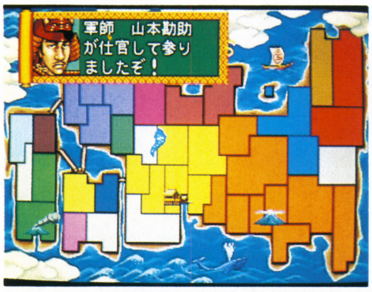

▲軍師が仕官してきたぞ。これで次に攻める国を策中に陥れて、ノルマを半分にすることができる。うまく使おう。

大豊作!!

▲マップ上に豊作を表す稲グラフィックがあらわれる。これが出たら期待していい。逆に不作もあるから…

## 新お手つきシステム

今回最も大きく変わった点、それがこの「新お手つきシステム」だ。これまでのクイズゲームではお手付きは単に、問題の答を間違えても許される回数だったのだが、この『殿様の野望2全国版』ではお手つき自体に特別な機能がついている。ひだりのイラストを見て欲しい。お手つきカード（？）はこの8種類だ。上段・左から、ノーマルのお手つき、二刀流の改心の一撃、鉄砲隊の3択、大筒の2択、下段・左からタイマーが遅くなる時の術士、得られる点数がいつもより多くなる徳の術士、一度やられても大丈夫な兵法士、となっている。さらに2人同時プレイ時に両プレイヤーが同じお手つきカードになると、スーパーな効果が得られる。たとえば、二刀流侍が2人重なれば、「スーパー二刀流」となるワケ。で、スーパーになると効果が重複される。二刀流なら通常一度の攻撃でノルマを2つ減らせるが、スーパー二刀流ならば3つ減らせる。3択がスーパーになると2択に、2択がスーパーになると2択のうえにノルマを2つ減らせるようになり、かなり楽に進めることが出来る。時の術士がスーパーになると、いったいどうなるのか？そのへんは自分の目で確かめてほしい。

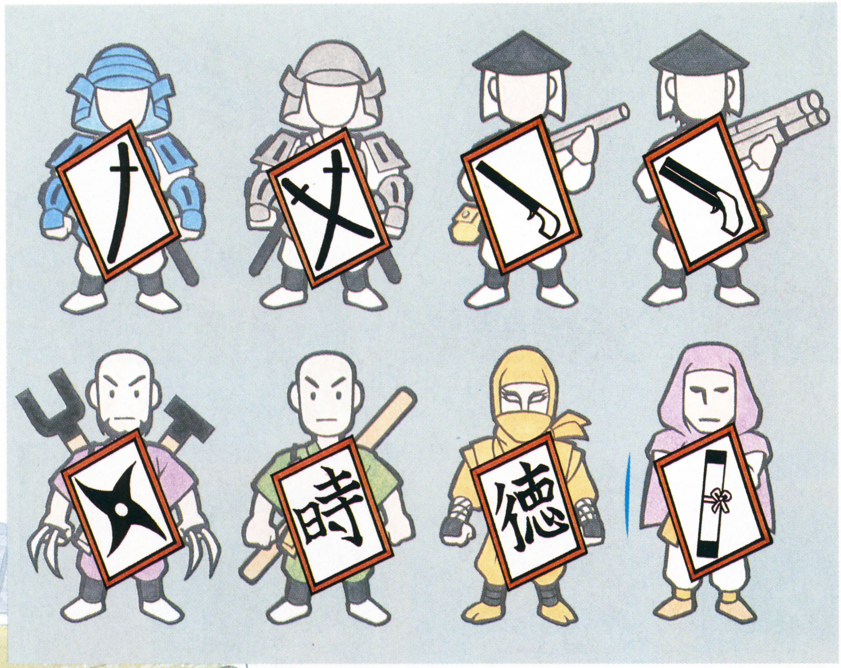


## 政策!!

政治の策略と書いて政策。安定した国づくりには欠かせないモノのひとつだ。左に政策の効果表を載せておくので参考にしてほしい。

政策を行う機会は、何年かに一度まわってくる。必ずしもすべてのイベントが選択できるとは限らないが、政策を行うときには是非、全知力をかたむけて成功してほしい。なかでも訓練が成功した後半年はかなり楽になるので活用するしかないでしょう。コレは

## マルチシナリオ

今回は選べる武将が8人に増えた。徳川家康と織田信長が同時代のワケはないが、そこはゲーム。どっちが本当に強かったのか、ここであきらかになる(?)。8人の武将にはそれぞれシナリオが用意されている。選んだ武将によって起こる合戦が違ったり、エンディングが違ったりと、一粒で8回オイシイというワケ。一回クリアしただけで満足しているキミは甘いゾ！

武将ごとに違うのはシナリオだけではない。武将によって使えるお手つきカードの種類がちがう。徳川家康ならば影武者がついている、などである。武将の特徴をうまく生かしているね。

武将によるマルチシナリオだけでなく、クリアにかかった年数や使ったクレジット数によってもエンディングのメッセージが変化する。あんまりたくさんクレジットを使って、力押しでクリアするとネームエントリーで生き恥をさらすことになるゾ！

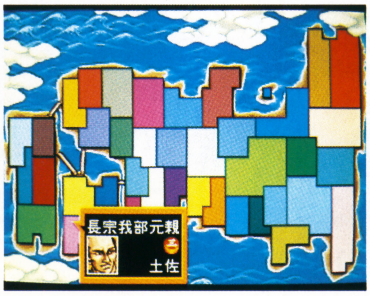


▲長宗我部元親ではじめると、こんなの。選ぶ武将によって、勢力分布とはじまる年代、おこる合戦などが違ってくる。マルチ。

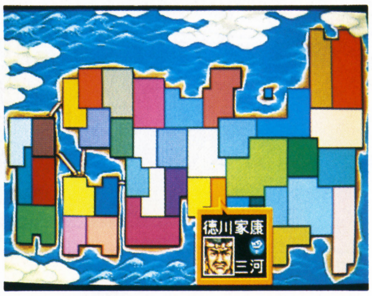


▲徳川家康ではじめると、初期マップの勢力分布はこんなカンジ。史実どうりに全国制覇となるか？

## 合戦クイズ

今回は通常のクイズモードの他にも「合戦モード」と呼ばれるモードがあり、特定の条件を満たすとおこる。このモードの時はジャンルを選ぶことが出来るので、得意なジャンルを選び続けるか、苦手なジャンルだがノルマの少ないものを選ぶか、戦略性も豊かだ。クリアまでにそう何度もおこる合戦ではないが、負けるとやはりゲームオーバーとなるので、頑張って頂きたい。

▲右の写真が合戦の説明で、こちらが実際の合戦モードの画面。弱いところを攻めるか、得意な分野で進か、勝負どころだ。

▲桶狭間の合戦だ。織田信長で始めると、2ターン目に必ず発生するイベント。合戦に負けたら、もちろんゲームオーバー。

## 登場キャラは全部で8人!!

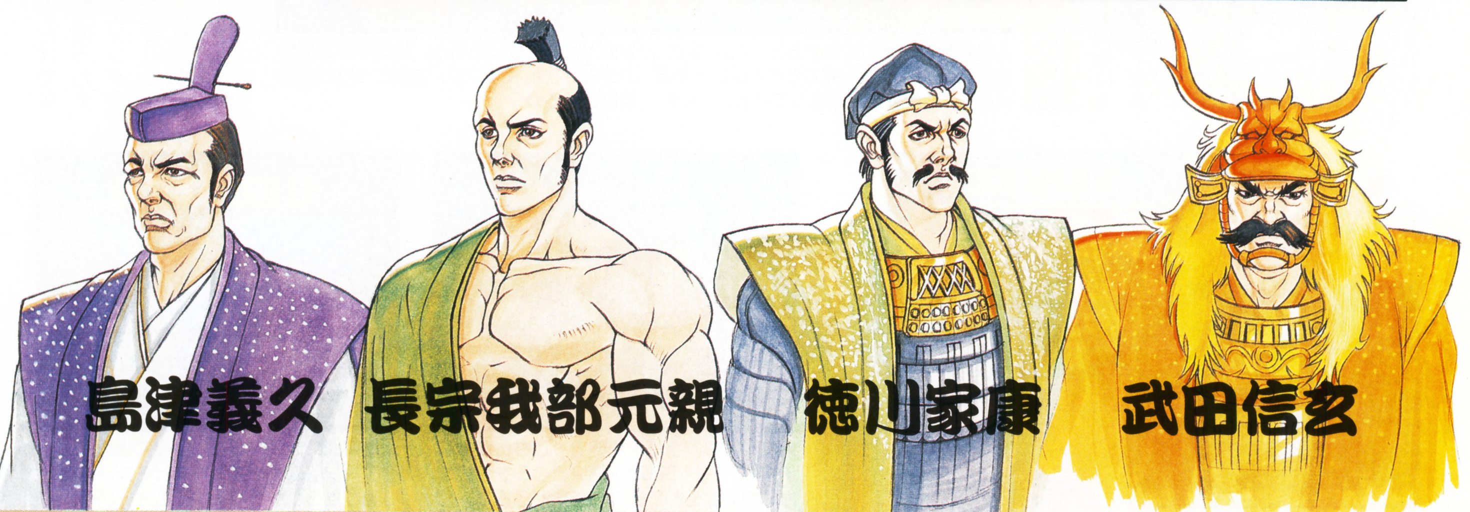


## プレイシナリオ全部で8本!!

うむ、これが「クイズ殿様の野望2」なのか～！というわけで、ドカドカツカンと画面写真を並べてみた。なかなか迫力のある展開なので、並べてみる！というこの作戦を編み出した人もウレシイみたい。しかも適切な御案内つきで掲載しているので、さらにそのキャッチという技を編み出した人にも感謝したい。

▶デモ画面の武将紹介、みんな知ってる織田信長。初期勢力が結構強い。

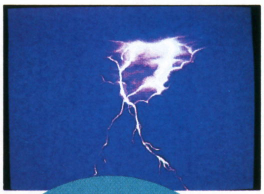

▲デモ画面の1シーン、戦国絵巻（?）だ。このゲームの背後に流れる仮想（?）の歴史を紹介してくれる。

## こんなの常識じゃん!!

▶デモ画面のクイズぐらい答えられるよね？

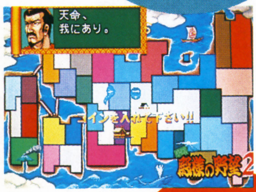

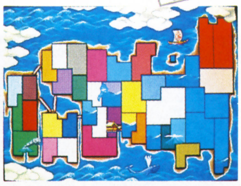

▲こちらも武将紹介画面。誰でも知ってる徳川家康。九州上陸の合戦を見る事が出来るか？

## 基礎学力重視

▲連続正解が続くと、上のように誉め言葉がグレードアップする。感服は見れても、日本一は遠いぞ。

▲無事クリア。特殊お手つきカードにはそれぞれ寿命が設定されているので注意。

▲これくらいの問題、普段なら簡単なのに、タイマーがあると結構アセる。

## 敵は己ぢゃ!!

▲相手のノルマ数は攻撃力と城の防御力で決まる。こちらが攻められた事を考えて、築城するのもいいかも。

▲誰もが手軽に楽しめる、それがクイズゲーム。みんなで考えればやっぱり楽にすすめる。ワイワイやろう。

## 天下取ったる!!

# ボンバーマン ボンバー

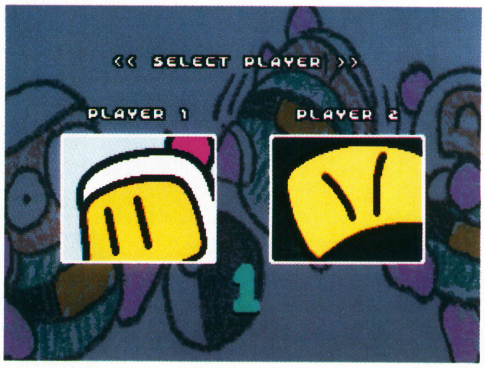


このページを見て驚いた人も多いんじゃないかな？　ハドソンの看板キャラクターともいえるボンバーマンが、ネオジオに移植されるなんて…　しかも、オチ物のパズルとはなんてね。2重の意味で意外なんじゃないかな。でもコレ、面白いんだ。CMなんかもやっていたから、「画面くらいは見たこと事あるなぁ」なんて人が多いと思うけど、コイツの面白さはやらないと解らないよ、きっと。いやいや絶対に。

んなワケで今回は〝ぱにっく〟の魅力を項目別に紹介して行くぞ。ちょっと前まで大人気を博していた、人気コーナー〝ボンバー道場〟はもうやっていない。ナベさんこと、ワタナベ師範も結婚なさってしまった。そして、〝ぱにっく〟がデビューすると。なんか象徴的だよね。ムリヤリだけど。まあ、そんなこんなではじめるよーん。

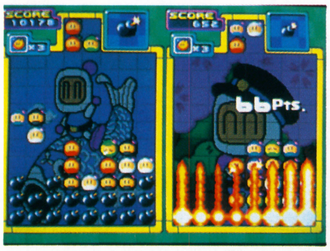

▲背景のグラフィックが違うでしょ。4月と5月で。これでどっちがレベルアップしているのかが、一目で解るようになっているんだ。かわいいっしょ。

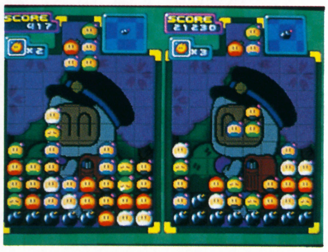

▼よっしゃ、スタート！　右上のワク内がデカ爆、炎のヨコの数字は火力を示している。序盤戦では、この二つをうまくアップさせていくことが重要。

〈ルール〉

・画面上方から落ちてくる、全5色からなる『ボンバーマン』は、タテ、ヨコ、ナナメのいずれかに、同じ色3つ以上並べることによって消せる。

・『ボンバーマン』を消すと、フィールドの下側からせりあがってくる『火なし爆弾』を貯めることができる。ときどき落下してくる『火つき爆弾』で、誘爆させると『火なし爆弾』は、『コゲボン』（焦げた爆弾）となり、相手側のフィールドに送り込まれ、相手を追い込んでいく。

・特殊アイテム『デカ爆』の場合は、一気に大量の『コゲボン』を送り込むができる。デカ爆はボンバーマンを消していくことによって大きくなってく。レベルUPや連鎖消しによって、より早く大きくなっていく。

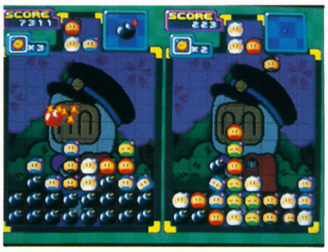

▲左側に注目！　これが『火つき爆弾』なのだ。でもこのまま下に落としてもとりあえず誘爆はしないぞ。させないってのも作戦なんだけどさ。

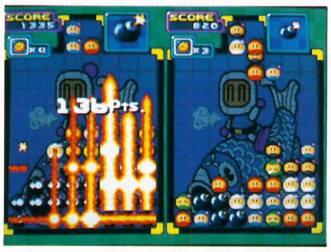

▲ドッカーン！　と連鎖。コレで相手に『火なし爆弾』を送り込めるぜ！　デカ爆もボチボチと大きくなっているし、いい感じで攻めてる状態だ。

〈キャラクターズ〉

・ボンバーマン・・・3つセットで画面上方から落下してきます。タテ、ヨコ、ナナメに同じ色が3つ以上並ぶと消えます。爆発では燃えません

・火なし爆弾・・・落下してくるものと、ボンバーマンを消すことによってフィールドの下から競り上がってくるものの2種類があり、火つき爆弾でタテ、ヨコに誘爆します（火力UP有り）。

・火つき爆弾・・・落下してきてタテ、ヨコに誘爆します（火力UP有り）。

・コゲボン・・・火なし爆弾が爆発で燃えた後の焦げたモノ。相手のフィールドの下から競り上がってきます。自分側では、爆発で燃えて消滅します。

・デカ爆・・・フィールドの右上部で成長する爆弾が一杯に大きくなった物。落下すると、下に着いた時点で一定範囲を吹き飛ばす。この時吹き飛ばされたアイテムは、全て相手に送られます。

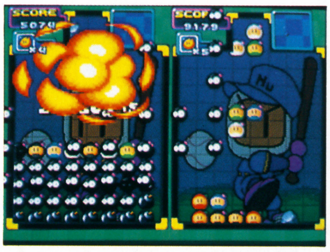

▲デカ爆で消滅したアイテムは、この時だけは無条件でコゲボンとなり、相手側に送り込まれるのだ。一気に大量送り込むことができるのはうれしいね。

▼敵も慌てる激しい攻撃、『デカ爆』。コゲボンも目を白黒させているでしょ。これで攻守を一気に逆転できるほどの破壊力を誇っているのだ。スゲエぞ。

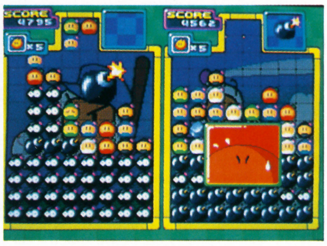

## ボンバーマンは、ち物パズル

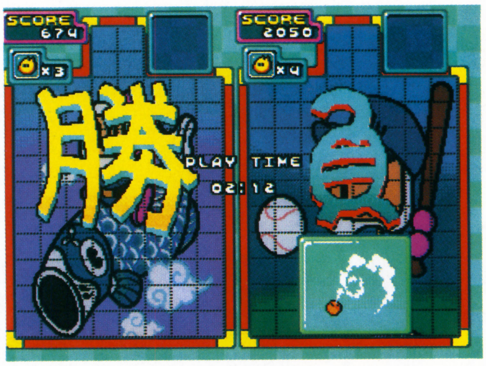


# ぱにっく

〈パワーアップ〉
・火力UP・・・『ボンバーマン』を消すことによってアップしていきます。火力UPの数字がタテ、ヨコの炎の長さを示しています。
・レベルUP・・・キャラクターの落下回数がアップしていきます。レベルが高いほど、デカ爆の成長が早くなります。レベルUPはフィールドの背景がの変化によって解ります。

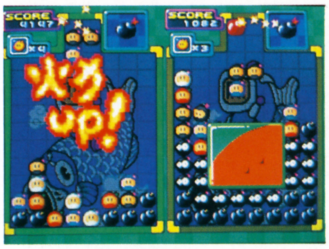


▲これで炎の広がる長さが変わるぞ。1コマ分伸びただけでも、攻撃の仕方はずいぶん変わってくるぞ。常に炎のレベルはチェックしておくよーに！

〈勝敗〉
・一人用（対COM）・・・1回勝負で、勝ったら次の敵キャラと対戦。
・二人用（対人）・・・3本勝負で2本先取り式。

〈ゲームオーバー〉
ボンバーマンが消せなくなったり、敵の攻撃を受けたりしてフィールドからNEXT表示の中へはみ出してしまった時点でゲームオーバーとなります。

▲火つき爆弾で一気に連鎖だ！　これでレベルも追いつけるハズ。勝負はまだまだこっから始まり。って内容が薄いキャプションだな。我ながら思うぞ。

〈勝利へのテクニック〉
・連鎖消しや同時消しで、ボンバーマンを消していくと火なし爆弾の数が多く、パワーUPも速いため、有利です。
・火つき爆弾で誘爆させる際には、炎がタテ、ヨコに伸びるため、現在の自分の火力を確認して、炎のライン上に火なし爆弾を見つけることが重要です。
・爆弾を貯めて爆発させると、一度に大量のコゲボンが相手に送り込めます。爆弾を貯める場合には、途中で誘爆させないようにするがポイントです。
・貯めきってから一気に攻撃するのは、基本だけど、欲張りすぎると相手に先に攻められてに競り上がってしまうことがあります。タイミングの読み方が大切です。
…とまあ、基本テクかな。この辺は。

▼よーし、レベルアップだぁぁぁぁ！　敵の顔が結構イケるよね。敵に限らず書き殴った系の今回のグラフィックはなかなか完成度が高くて良いぞ。

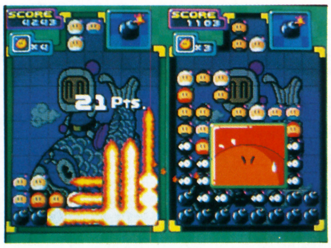


▲攻撃の手をゆるめず、一気に畳み掛けろ！　相手に爆弾を送るのは逆転のチャンスをあげることにもなるからね。一気呵成に勝負を賭けるのが吉だぞ。

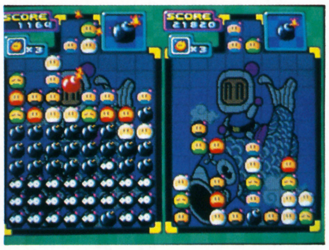

▲ひゃー、追いつめられた！　せっかく火つき爆弾がきても誘爆させることができないによろよ！　こういう積み方は、ちょっとどうか、という良い例。

▼こーゆう、なんつーか、ヘンな味のある敵キャラがキミを待ち受けている。勝負は一回コッキリだから、気をゆるめるな。確かにゆるんだ顔してるけど。

〈さてさて、終わりに〉
・・・いかがでした？　書いてて思ったんだけどさ、落ちゲーとかって字でどんなに書いても面白さって伝わんないでしょ。書いておいて、こんなこというのもなんなんだけどさ。まあ、グラフィックとかが今回特にハジけてるでしょ？　（4スミの写真とかね）そういう所だけとってもかなりクオリティは高いと思うぞ。正直言って。
　もちろんパズル的な面白さも水準高いよ。一気に逆転するような壮快感もよくできてるし、戦略的な要素も多分に含まれているし…
　『後から作られた物の強さ』みたいなものを感じたね。いろいろある落ちゲーのおいしいところを集めて、ボンバーマンっぽい味付けをして、って印象を受けました。
　まあ、ガタガタ書いたけど、取りあえずプレーしなさい。絶対お勧めだよ。

## ネオジオ初の
## なんと落

# ロックマン7

**ブルース**
ロックマンと敵対することもあれば、助けることもある、謎のロボット。その実体はライトによって作りだされたロボットでロックの兄にあたる。

**フォルテ**
犬型をしたロックマン専用のサポートロボット。いろんな形に変形し、ロックマンを助ける。なお、変形にはアダプターパーツが必要なので要注意。

**ラッシュ**
ライト博士の友人、Dr.コサックが開発した鳥型ロボット。今回はしょっぱなからワイリーにさらわれてしまい、いきなりピンチな展開なのだ。

**ゴスペス**
フォルテが連れているサポートロボット。ラッシュに負けないほどの性能をそなえているらしい。フォルテとともに世界を転戦してきた強者なんだ。

**ビート**
前作のブルース以上にロックマンに似ている謎のキャラ。世界平和のために戦っていると言っているのだが、ロックマンに戦いを挑んでくるぞ。

**エディ**
まいどお馴染みのキャラクター。Dr.ライトによって開発されたアイテム運搬用のロボットだ。見た目で解るしように戦闘力はまるっきしない(笑)

全国のロックマンファンの皆さん！ながらくお待たせしました!!カプコンが放つ大人気辛口硬派アクション、シリーズの最新作にして集大成とも言われる『ロックマン7』がついに発売になるぞ！ハードがファミコンからスーファミに移ってからは、アクション、グラフィックは言うに及ばず、システムなども飛躍的にアップしているこのシリーズ、もはやカプコンの3本柱の一本といえるだろう（あとの2本って一体何？）

そしてこのシリーズではもはや恒例となって感のあるボスキャラ募集には、なんと過去最高の22万通の応募があったのだ！　このシリーズの人気のほどが解るってもんだね。

肝心のゲームシステムだけど、大きな変更点は特にない。まあ、あれだけ完成されたシステムだもんね。大きく動かすのはムリってモンさ。しかし！細かい改良点は随所に見られるぞ。以前から採用されているフューチャーでは、チャージショットやスライディングなどの仲間キャラも健在なのだ。

そして今回はすべてのステージを選ぶことはできないのだ。前半の4ステージをクリアーしないと後半の4ステージには挑戦できない。わかったかな？　つまり、後半ステージ派より難易度を増して、僕らを待ちかまえているってことなんだ。くうううう熱すぎるぜ!!

ストーリーを簡単に説明すると、前作で捕まえられたはずのワイリーが刑務所から脱出してしまう。どうやらワイリーが作った戦闘ロボットが救出に手を貸したらしい。そして捕まっているはずのワイリーを確認にいったビートは逆に捕らわれてしまう…　ロックの戦いが今また始まろうとしている。

# 飛躍的なパワーアップに驚けっ!!

パワーアップしたのは、何もゲームシステムだけじゃない。ロック自身も、そしてシサポートロボットのラッシュも超強力になって戻ってきたのだ！左のイラストを見ても解るように、見たことのないようなパワーアップが幾つも用意されているのだ。これらの能力を全て使いこなせなければ、ワイリーに勝つことどころか、8人のボス全員にあえるかだって怪しいぞ。キミはロックを勝利へと導くことができるか!!

スーパーロックマン

▲ウヒョー、チョーかっこいいでしょ！　コイツが噂の“スーパー”だ。ちなみにこれはスーパーロックマンのブースタージャンプ仕様。もちろん違うタイプも存在するぞ。何種類もね。

サンダーストライク

◀チャージショットでの威力が絶大な武器。ボスキャラなどの堅い敵に、その本領を発揮する攻撃パターンなのだ。

バーニングホイール

◀攻撃と防御が一体化したバランスがとれた攻撃パターン。狭い場所や敵からの攻撃が多い時などに役立つ。

町が襲われ、
ワイリー登場

スラッシュクロー

◀これも一発一発の攻撃力が高い攻撃パターンだ。欠点があるとするならば、連射ができない点だが、ソレヲ補えるパワーがある。

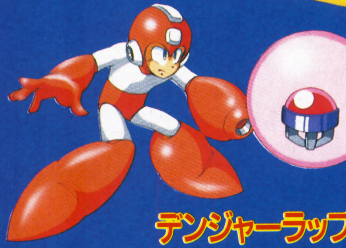

デンジャーラップ

スマーン！　この攻撃もちょっとわかんないっス。イラストから想像するにボム系の攻撃を行うと思われるのだが…　まあ、僕もいちファンとして待つか。

クラッシュノイズ

射程や範囲は広くないが、中距離、近距離では激しい攻撃力を見せる武器なのだ。以前の作品から見られる、ロックマンの十八番なのだ。

ワイルドコイル

うーん、この攻撃パターンはよくわかんないぞ。ラッシュにオプションで付くコトくらいしか解っていないのだ。

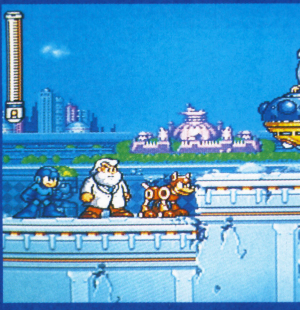

▲刑務所に捕らわれているはずのワイリーが何故こんなところに!?

# “フォルテ”は敵か味方か

システムだけでなく、ストーリーのできも評価される『ロックマン』シリーズ。今回も謎に満ちた展開でプレイヤーを飽きさせない作りとなっているぞ。今回登場する新キャラ“フォルテ”は、サポートロボットの“ゴスペル”を連れて登場する。姿形はロックマンに似ているのだが、ロックマンの前に現れては戦いを挑んでくる。前作に登場したブルースのようにロックの兄弟なのか？　それともてん

今回も最後まで飽きさせない見事な展開がキミを待ち受けているぞ!!

# 手強そうなボスが目白押しだ!!

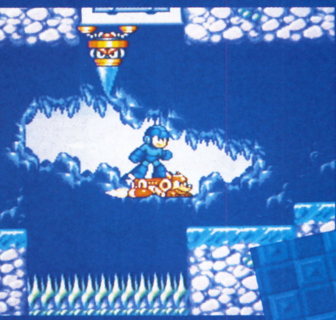

◀コレが全てのボスキャラ。なんか憎めないカオしてるよね。

▶今回、一番謎に満ちたキャラ、“フォルテ”との対面。果たしてロックマンに、力を貸してくれるのだろうか？　それとも敵としてロックマン二立ちはだかるのか!?

Dr.ワイリーの目的と は一体何なのか？　そしてフォルテの正体は？　謎が謎を呼ぶ展開の結末は、キミ自身の手と目で、確かめてくれ!!

## ギャル!!ギャル!!ギャル!!計10回!!

リアル麻雀シリーズが、遂に3DOに進出！

これまでのゲーム機では表現／再現しきれなかった美麗なグラフィックの数々が、新世代機の32ビット・パワーを得て御家庭で楽しめるようになったのだ。うん、これはいい。

………。

いや、リアル麻雀シリーズのシビアな麻雀対局に魅力を感じている方々には申し訳ないところだが、やはり軟派なパゲ編集部としては、ギャルのグラフィックを前面にドドン！と押し出してみたいから、こういうレイアウトを編み出してみた。

やっぱギャルだろ？ ギャル。

ところで、このギャルギャルのお名前なんてぇの？ そんなこと今まで考えもしなかったよ。

エヘへ。

■3DO ■セタ ■3月発売予定■¥9500

## システムはとりあえずこんなもんでしょ

3DO版！

▼愛菜ちゃんだそうですね。なんかもう切なげな表情が……ぬぷっ……って感じでだらしない結果になってしまいました（深く考えるな）。

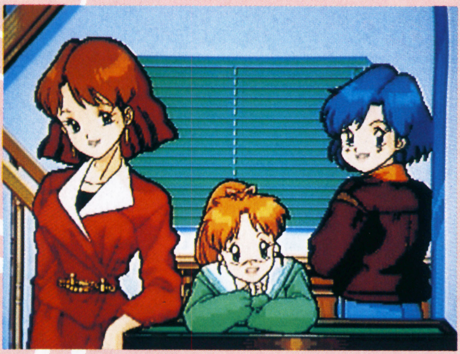

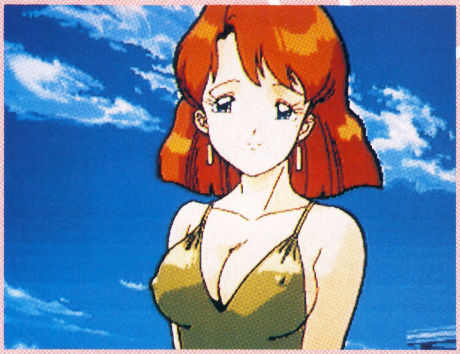

麻雀ゲーム史上最強のラブリー三姉妹!
あっ、まただらしないことに……。

## やっぱギャルだろ?ギャル!!もう一回、ギャル!!ギャル!!ギャル!!ギャル!!ギャル!!

とっても元気が良さそうですね。いい感じです。

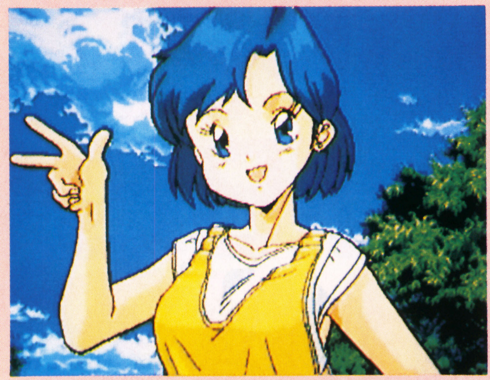

切なげな少女は永遠のテーマなのですね。エヘヘ

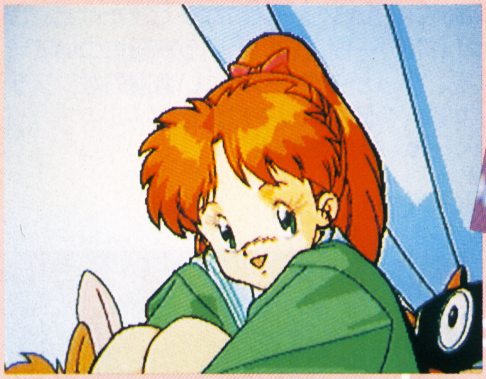

この時期、欠かせないイベントかもしれませんね

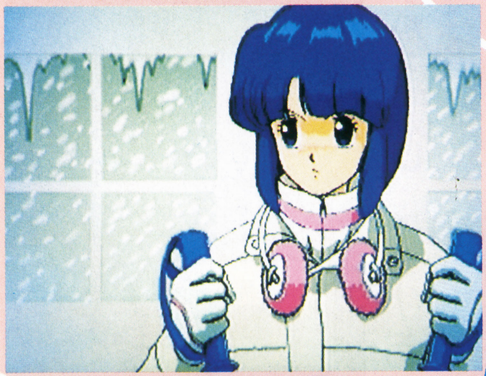

▼こりゃまた切なげにさらにムフフな要素まで加わった、香織ちゃんでございます。

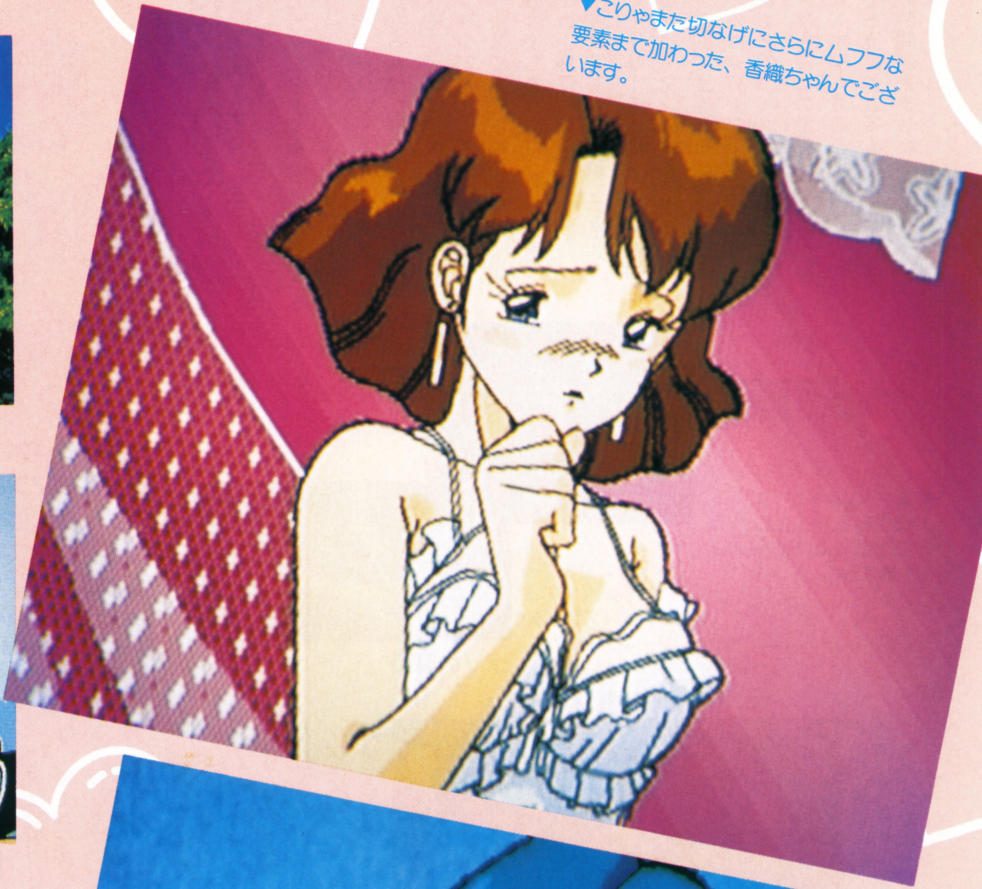

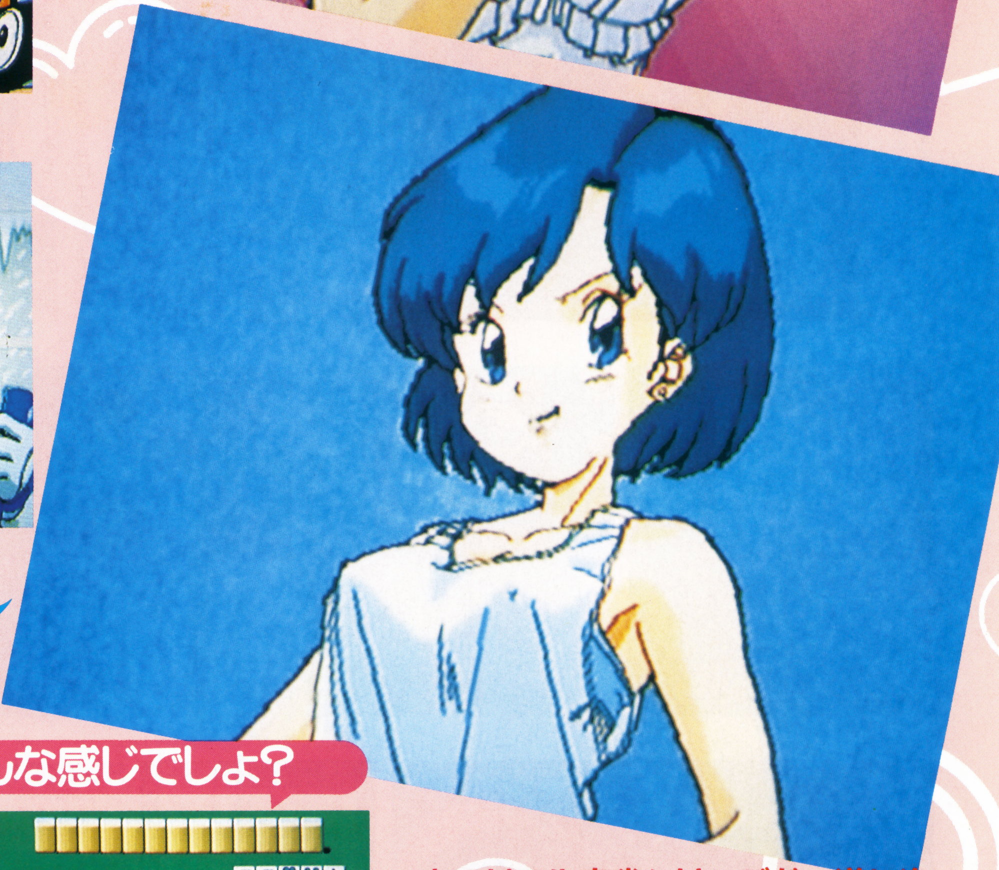

でもって、今までの二人が切なげ路線で攻めているのに、悠ちゃんったらもう、元気印って感じなのね。

## 対局もね、まぁこんな感じでしょ?

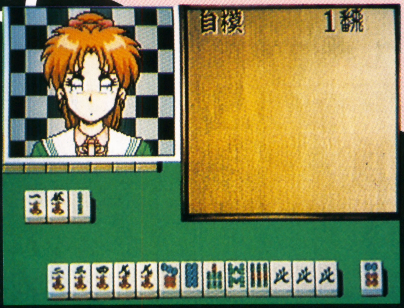


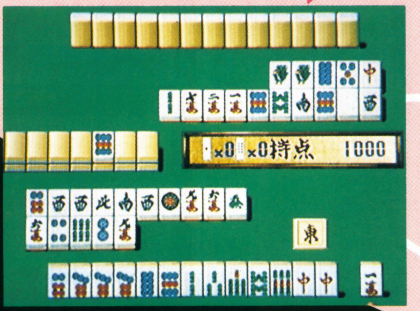

あのリアル麻雀シリーズが、遂に次世代機に登場これまでのゲーム機では再現できなかった美麗なるグラフィックの数々が、32ビット・パワーでウハウハなので、だらしないことになりそうです……

活字も飛びちるボンバー！ボンバー！

# SUPER BOMBER MAN3

**ドカーン！ボンバーマンの最新作がSFC版に登場だ。ボンバーマンも息の長いシリーズになってきたけど、このゲームには1作目が一番面白いという続編についてまわるジンクスを、鼻っから寄せつけない普遍的なシステムの楽しさがある。今回もバッチリだぜ。**

■SFC ■ハドソン ■4月28日発売予定
■¥ ■12M

## 今回はストーリーモードがすごいらしい。

おまたせ！のSFC版シリーズ最新作、『スーパーボンバーマン3』が発売されるのだ。前作から約1年ぶりのリリースとなるわけだけど、熱烈に支持してる僕をふくめユーザーにとってはボンバーマン95夏！ってな具合に半年ごとのペースで発売されたらなぁ。なんて欲張ってしまうのだ。そこの所、ねぇメーカー様♡

さて今回の『3』は、1人で遊ぶ！つまりストーリーモードがウリ。確固としたボンバーマンの世界の構築を合言葉に、前回で登場した〝凶悪5人衆〟という悪のボンバーマンを復活させた。ボンキャスティングはバッチリだし、ボンバーマンならではの世界観に厚みが増した様だ。本編もさることながら、対戦モードも充実ときてる。買いでしょうな。お時間が来ましたドッカーン！

HUDSON GROUP HUDSON SOFT®

▲『3』はキャラ達がしゃべりまくる。ハドソンのCMでお馴染みの声優さんの声も聞けるぞ。

**そして byハドソン**

## ストーリーモード充実。対戦モード爆発。

▲ストーリーモードは、2人同時に参加することが可能だ。ちなみに2P側はブラックボンバーマンなのだ。

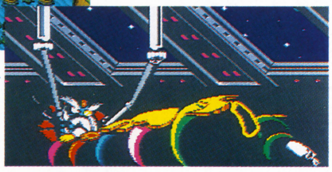

ナゾの集団…

▶メイン画面だ。SFC版の1作目に近い印象を受ける。さらには原点であるFC版をも感じさせる。気のせいだろうか？

## いままでのルールは適用しない？ 新ルール。

『3』のウリである〝世界観の強調〟は、ゲームシステムにまでおよんでいる。たとえば、画面内の敵キャラを全滅させると次の部屋に移動できるというシリーズ始まって以来のルールは、『3』ではエリア内に点在する〝コアメカ〟と呼ばれるものを、すべて破壊せよ！に変った。これにより、演出ばかりでなく結果的にゲームのテンポアップにつながった。スピーディーな展開がキモチイイのだ。

## ◆ゲームの流れ

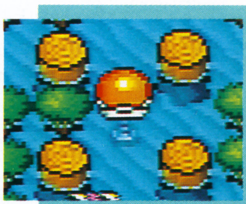

▲これがコアメカだ。爆弾で破壊しよう。

**敵を倒しながら各エリア内のコアメカを爆弾で全て破壊する。**

▲カプセルの中には、チップが…

**制御カプセルが割れるか、次のエリアへの扉が開く。**

▲遂にチップの1つを手にしたぞ。

**各ステージのクリア条件であるカプセル内のチップを全て入手する。**

**と…**

## 事件の発端。
### Story of SUPERBOMBERMAN3

5つの惑星からなるボンバー星雲。だが、各惑星にある宇宙連邦管理局のマザーコンピュータの重要な5つのチップが、前作でボンバーマンが倒した凶悪5人衆の創造主である『プロフェッサー・バグラー』と彼の手によって再び蘇生した5人衆に奪われ、各惑星の制御カプセルに封印されてしまったのだ。

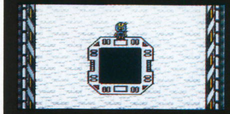

◀宇宙連邦管理局の惑星に侵入する凶悪5人衆！

## と…ボス戦なのだ！

各惑星のクリア条件である、4枚のチップをすべて集めるといよいよ凶悪5人衆の1人と対決になる。各惑星のボスである悪のボンバーマン達は、それぞれボス専用ロボットに乗り込んで攻撃してくるのでズルイ。さらにロボットの攻撃パターンが多彩でムズイときてる。ウゲッ！

**凶悪5人衆の復活！ そして新たな脅威。**

**stage1 バケロン搭乗者 マグネットボンバー**

▲マグネットボンバーマンは専用ロボ『バケロン』に乗り込んだ。ドワッ！

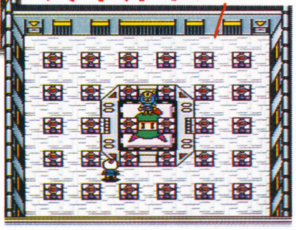

▶4枚のチップを集めた時、ボスの部屋の扉が開かれた。そして……

## STAGE 2 火の星・アチチスター

▲画面上にあるトロッコは、線路が続くかぎり走る。線路が途中で切れてたってジャンプで飛び越えるのだ。またスイッチで行き先も変えられるぞ。

▲空中に飛ばされた火山弾は、ボンバーマンの頭上にも落ちる。

## STAGE 1 森林の星・モリモリスター

▲コアメカ自体は動かないが、マシンが移動させてしまう。

## STAGE 3 水の星・ブクブクスター

▲ボンバーマンが目の前の2つの海流の間に入ると、回転する方向に弾き飛ばされる。

◀水中が舞台だけあって、ソフトブロックまでもが海草だ。

## 今回も楽しい仕掛けが目白押しなのだ。

毎回僕達ユーザーの目を楽しませてくれるマップデザインは、今回も従来のコミカルさに輪をかけて、いっそうの奇抜さ、刺激的なアイデアに満ちあふれているぞ。

現時点で公表できるステージは3つ。第一の惑星『モリモリスター』は、豊富な水と木々がおい茂るジャングルが舞台だ。敵にはカエルの様な生物が見られる。第2惑星『アチチスター』は、まさしく火の粉を吹きあげる火山やプロミネンスが飛びかう、灼熱のステージだ。ここは鉱脈なのか?トロッコに乗るシーンがあったりするぞ。トロッコに乗るボンバーマンはとてもキュート♡ 第3の惑星は『ブクブクスター』。水中が舞台ということで、魚の群れが画面を横切ったりするのだ。

## 乗りキャラのルーイは頼もしい味方なのだ

ボンバーマンにお助けキャラ登場!というわけで『ルーイ』という、ボンバー星雲に生息するボンバーマンと仲良しの動物が登場する。

『ルーイ』は画面内のソフトブロック(破壊できるブロック)の中から出現するタマゴに飛び乗ることで、5種類のルーイのいずれかにランダムで乗ることができる。ルーイはXボタンを押すことにより、種類別の得意技を発揮する。また、ルーイに乗った状態から敵の攻撃を受けると、ルーイは失うもののボンバーマンは瞬時に飛び降りてゲームを続行することが出来るのだ。効果的に使いたい。

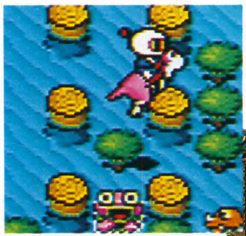

玉子から生まれる!

▲ルーイは5種類いて、それぞれ色分けされている。写真のピンクルーイの得意技は1ブロック分だけ飛び越えられるのだ。

# 対戦

## ボンバーマンといえば対戦バトルを忘れてやいないか?

## 対戦をさらに盛りあげるサブゲーム。チェックせよ!

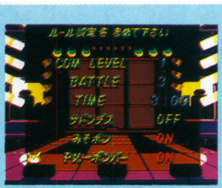

▶設定画面の最下段とその上に注目。僕初めてー。

タイトル画面でバトルモードを選ぶと、各対戦モードを選択する設定画面が現れる。その中に見なれない『みそボン』『PK-BOMBER』なるシステムが見られる。これらは対戦ゲームのおまけの様なもので、設定をONにしておくと、対戦の途中、もしくは終了時に楽しめちゃうものなのだ。

### 『みそボン』

▲スタート直後にやられてしまう、そんな『おみそ』な人にこそ参加権があるのだ。外周から爆弾を投げつけろ!

### PK-BOMBER

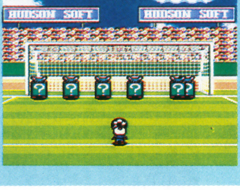

▶シャッフル後に蹴った所のアイテムがもらえる。

## 多人数プレイが充実なのだ。

対戦モードに参加できる人数は、前作より1人増えた5人対戦になったぞ。さらに前作の2チームに分かれて戦うタッグモードは、1対4、2対3の様に振り分けることが可能になった。ハンデをつけて戦うもよし! それとキャラは、個性的な8人のワールドボンバーズから選ぶのだ。

**彼らがワールドボンバーズ!!**

◀対戦は『ワールドボンバーズ』という8人の個性的なキャラから選択する。それぞれ異なる性格と国籍がつけられている。我らがボンバーマンは日本出身なのだ。一筋縄ではいかないヤツラばかり。

バトルステージは10種類だけじゃないらしい

# ONI V 隠忍を継ぐ者

■GB　■バンプレスト　■3月発売予定　■¥4,800　■4M+B・B

## 他の追随を許さない！超ロングセラー最新作

明快なゲームシステムと昔話風の親しみやすいストーリーが、老若男女幅広いユーザーに好評を博しているGB史上最強のロングセラーRPG「ONI」シリーズ。その最新作がいよいよ登場！ SFC版も数にいれると6作目にあたる本作品は、ボリューム、システム、ストーリーのすべてにパワーアップがほどこされた、正にシリーズの最高傑作。今回もモチロン、天地丸をはじめとした歴代の主人公達が一堂に会して、正義と友情にあふれる熱い物語を展開するぞ。ONIファンは必ずチェックの一本なのだ。

## 琥金丸（こがねまる）

妖怪につれ去られた母を救出する旅の中で、鬼神の血に目覚め、己の運命に流されていく主人公。正義感にあふれる勝ち気な少年だ。

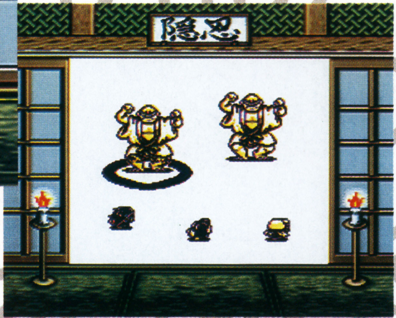

## 伽羅（きゃら）

琥金丸の旅に同行する幼なじみの少女。「鬼神でも好きよ」と、さらりと言ってのける恋する正直者である。自慢の法術で琥金丸をサポートするぞ。

パンドラボックス／バンプレスト1995

# 「変身」はもちろん健在、秘められた力を発動せよ

鬼神の血をひく者達は、本来の姿に戻る、すなわち変身することで、己の身体に秘められた真の力を解きはなつことができる。それが、「ＯＮＩ」シリーズ独特のフィーチャーであり、また魅力の一つでもある「変身」のシステムだ。これまでの作品においても、主人公やその仲間達が様々な変身を見せてくれたものだが、「ＯＮＩⅤ」の主役を張る琥金丸はなんと、過去のどの猛者もなしえなかった『３段階の変身』を実現するらしいぞ！最強の鬼神・琥金丸の活躍にご期待あれ。

飛天君子（ひてんくんし）

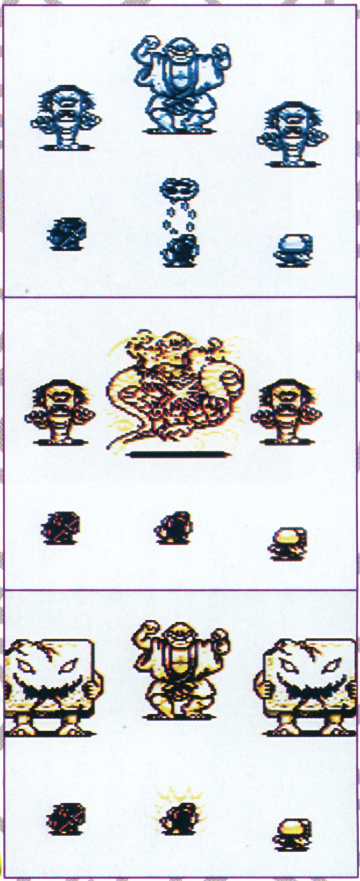

## 歴代主人公達が華々しく集結!

天地丸を筆頭に、個性豊かなキャラクターがざくざく登場するのも「ONI」シリーズの大きな魅力。今回の物語では、Ⅰ～Ⅳまでの主人公達は勿論のこと、秘女乃（ひめの）や砦角（さいかく）、果ては音鬼丸の妹・御琴（みこと）まで、かつての仲間達も大活躍するのだ。言うまでもなく、新顔のキャラも盛りだくさんだぞ。

# こちら 極限流(きょくげんりゅう)幼稚園(よゆツチ!えん) ユリ組(ぐみ)

TM

## やめて、お兄ちゃん！そのチトは、そのチトはワタチたちの…涙

## ん?お兄ちゃんのバカモノ！

全国1億3千万人のユリ・サカザキファンに捧ぐ、待望(?)のページが実現。えぇ！ 俺アテナの方が愛……秩序のない現代にドロップキック。ボク京様が……あんた、男だろっ！ とにかく、『KOF』でのユリ太郎のアノ雄姿を見よ。小動物のような身軽な動き(フットワーク)、キング姉や舞舞(マイマイ)の応援にも一生懸命、そして……全く余裕のない闘いと。個人的には、『龍虎2』の強さより、弱っちい『KOF』の方がいい。全キャラ中、最弱キャラな所がミソだし。

では、まず彼女の生い立ちから。極限流オヤジの娘として生まれたユリは兄リョウとの2人兄妹(たぶん?)。17歳の時に誘拐され、その1年後格闘家として変貌するが、オヤジにバカモノ(親不孝)扱いされる。その後、KOF出場の時には兄リョウの猛反対を喰らい泣きっ面にハチベイ。さらに『クイズKOF』でまたさらわれた、不運なお人です。あっ、そういえばロバやんとキング姉の関係にも嫉妬する、悩み多きユリ、95年は成人の年です。

▶ユリ太郎出演のゲーム4タイトル。もう4タイトルもあるんだね。まさか、クイズKOFにも登場するとはオモワンだ。

## さかざきけの夜・ピンクの三篇

特別企画、真相犯人当てクイズでーす。推理クイズを出しますんで、下の登場人物の中から犯人を探してね。

ここは、とある雪山の小屋。

「おい、ユリ。飯はまだか。」「ん、もう。お兄ちゃんったら、ご飯の事しか考えてないんだから。」「せやな、この状況を何とかせぇへんと。」「この雰囲気だと、とうぶん雪は止みそうもないな。」「それじゃキングさん。私たち、このままでは飢え死に?」「バカモノ。弱音を吐くものではない。」「そうだぞ、ユリ。まずは飯の事を考えろ。」「はいはい、お兄ちゃんにはユリ特製のクラムチャウダーをどぉぞ。味付けはキングさんだけど。」「おぉす！ 父さん、では先に頂きます。……うぅぐ。」「リョウ。どないしたんや?！」「この症状。まさか、毒?」「キングさん、私どうしよう?」

――毒物を入れた犯人は一体誰か?

# イギリスチームのお荷物なんて言わせないもん！

世間では弱っちぃと言われてる『KOF』のユリ太郎だが、愛用プレイヤーは否めず認めざるをえない。『龍虎2』と違って基本性能が劣ってる。強足払いとか砕破とか。結果的に勝機はスピードと先読みって事になる。

まず試合開始後、すぐ半分くらいパワータメする。立ち弱キックを主に強キックや強足払い、ケツで応戦。対空にはふっとばし攻撃がいい感じ。飛び込み強パンチまたはキックが成功したら、立ち強パンチからキャンセル百烈びんた（基本中の基本）。飛び込み攻撃をガードされたら素直にバックジャンプ弱キックで逃げる。あと接近戦を望む相手は、垂直ジャンプ攻撃と雷煌拳で牽制。遠距離戦なら飛び道具とダッシュ強パンチからキャンセル百烈びんたか虎煌拳。挑発も忘れずに。マキシマム状態時は、左右にレバーをガチャガチャとかやって超必殺（使えんけど）を出すそぶりをして、ダッシュ攻撃とかね。以上『KOF』のみ適用、『龍虎2』は強いので無しだぜ。

▲女性格闘家チームのお荷物なんて、もう言わせない。キングは３人目にして高みの見物でも！

## U線 USEN440 ポピュラーベスト

1995年２月１日～２月14日付け

| 順位 | タイトル名 | アーティスト名 |
|---|---|---|
| 1位― | ね！ | 女性格闘家チーム |
| 2位↑ | だよね！ | イースト×ユリ |
| 3位― | ギースにキッス―CYBER EDIT― | ギース・ハワード |
| 4位↓ | ダイエット | ユリ・サカザキ |
| 5位↑ | KOF'94（CD版） | 麻宮アテナ |
| 6位初 | ん？よゆうッチ！ | クイズKOFのリョウ |
| 7位― | 上を向いて歩こう | KOFメインポジ |
| 8位↓ | バカモノ扱い | 極限流オヤジ |
| 9位↑ | トラップショット | ロバート・ガルシア |
| 10位初 | よゆッチえん！ | 極限流幼稚園ユリ組 |

●ホット・シングル＆アルバム・カミングスーン！

| | | |
|---|---|---|
| ３月中 | 黒子の冒険 | 赤子 |
| ４月中 | 餓狼伝説３（CD版） | 疾風拳＆烈風拳 |
| ６月中 | クロスロード２ | ミスチル |
| ７／22 | お楽しみは最後にとっておく | いわすけ |
| ７／23 | 大自然のおしおきです！ | 東京大震災 |
| ７／24 | シャレになってません | 上乃文章 |
| 未定 | 真サムライスピリッツif… | 未定 |

＊上記のタイトルは全てウソです、本気にしないように。

▲▶パワータメと挑発の連続画面写真。舌を出しまくるユリの挑発は何ともカワイイ。対戦中に、舌を出しまくって、対戦者の怒りを頂点にしてあげよう。

# 俺とユリ!!

そもそも俺は、ボイスにときめきを覚える人間なのだ。そう、おわかりの通り、ユリ太郎の声を担当した「ほりえ　かおり」さんのファンなのである。彼女とはゲームの中でしか逢えないじゃんと思っているキミ！アマイぞ、じつは現在、ほりえさんは有線のＤＪを去年夏前から担当しているのだ。C33チャンネル（ゲーム音楽）や１24チャンネル（ＴＶアニメソング）しか聴いたことない、ゲーセンのバイトくんなんかは一度聴いてみてほしい。週間ベストポピュラー（洋楽）のディスクジョッキー担当で、チャンネルはB36だぞい。ちなみにボーイズⅡメンの「アイル・メイク・ラヴ・トゥ・ユー」が、最近まで14週間連続１位を記録した。ゲーセンにあるジュークボックスで聴いてみてはいかが？　４P.M.の「スキヤキ」も超有名だよね。

# この技何クイズ

さてさて、左にある画面写真は、すべて『KOF』、ユリ太郎の技のヒトコマ。どれがどの技か答えてちょ。ネオジオがあればすぐわかるけどね。全部わかった人は「パゲ」あてに送ってちょうだい。正解率の高い人、お１人に何かプレゼントあげましょう。締切りは３月中。ユリ太郎（ほりえさん）についてのトークもあったりすると嬉しいな。それでは、よろしくぅ！

いかがでしたか？　アニキに無理を言ってページを頂きました。今回、読者のユリ太郎イラストも掲載しようかなと思っていたら、なんと全然なかった……寂寥。いや、いいです。キングの方が人気高いし、『龍虎２』では賛否両論のあったキャラだしね（『真サム』で言うチャムチャムのような存在）。極限流なところも全くないし（どうアレンジしたのか、いや別モノの流派と言ってもいい）。おかげで人気はイマイチなのかな、と思う今日この頃。

で、最後はユリ太郎関連商品を紹介しましょ。まずは、攻略ビデオ＆ＬＤ「龍虎２」と「ＫＯＦ」がポニーキャニオンから出てます。当然、ほりえさんが喋っているぞ（エフェクト無しの生声だ）。また、「ネオジオギャルズグラフティ」というビデオ＆ＬＤもポニーキャニオンから発売中。「よゆうッチ！」と、ほりえさんが喋っているのでファンは要チェック。そして、攻略本ではオールアバウト・シリーズ（電波新聞社）の「龍虎２」と「ＫＯＦ」では、ほりえさんの写真が載っているぞ！　一般誌でも「マルチミュージック」の２月号とか……。あとは毎週（毎日でも可）有線を聴きまくればＯＫ。洋楽の情報以外に、ほりえさんご自身のミーハー話も聴けるぞ（笑）。

まだラインが余っているので、『龍虎３』の予想でも。リアルさを追求したゲームだから、今度は必殺技を使うと体力が減るとか。そして気力ＵＰすると体力が増えるとか。必殺技に頼るか、体力を温存して闘うかって感じで微妙な試合展開だな、これじゃ。または体力パラメータが無くて、キャラのボコボコ顔見て残り体力がわかるとかね。何にせよ、藤堂は復活。いつかアイツと、また闘う時がくるって感じ。

©GAMES EXPRESS
GED-1015
COMPACT disc
PC ENGINE DUOシリーズ用
SUPER CD-ROM
R指定
究極のAV女優を育成せよ!!
キミは、三人娘を無事にデビューさせられるか?
期限は一年。前途は多難。
優しく厳しく、慎重かつ大胆に彼女たちを教育し、
キミ好みのAVギャルを育てろ!
AV誕生
好評発売中!!
【希望小売価格 ¥9,800(税別) ●希望小売価格には、消費税は含まれておりません。】
【R指定:15才未満の方が、本商品をお求めの場合は、保護者の方の承諾が必要となります。】
CD美少女パチンコ ~球魔四姉妹~
希望小売価格 ¥8,900(税別)
CD花札 美少女ファンクラブ
希望小売価格 ¥9,800(税別)
ハイレグ・ファンタジー
希望小売価格 ¥9,800(税別)
CDパチスロ 美少女ギャンブラー
希望小売価格 ¥9,800(税別)
クイズ 投稿写真
希望小売価格 ¥8,900(税別)
ストリップ・ファイターII
希望小売価格 ¥9,800(税別)
究極麻雀II スーパー・アイドルグラフィック
希望小売価格 ¥8,900(税別)
CD麻雀 美少女中心派
希望小売価格 ¥9,800(税別)
ボディコン・クエストII ~救性主~
希望小売価格 ¥8,900(税別)
PCパチスロ アイドル・ギャンブラー
希望小売価格 ¥8,900(税別)
レディー・ソード ~略奪された10人の乙女~
希望小売価格 ¥9,800(税別)
究極麻雀 アイドル・グラフィック
希望小売価格 ¥8,900(税別)
アイドル 花札ファンクラブ
希望小売価格 ¥8,900(税別)
NOW ON SALE!!
●この希望小売価格には、消費税は含まれておりません
GAMES EXPRESS ゲーム・エクスプレス
発売元:ハッカーインターナショナル:〒105 東京都港区芝大門1-3-8
日本テープ第2ビル7F TEL:03-3435-1042

# GAMERS ROOM

## 今月のトビラ

▶東京都／ARTHUR　おー、ライカーガスだぁ。アイテム集めの末期になると、ムラマサ持ったサムライに一撃で葬り去られてたなぁ。するってぇとウチの侍は悪魔以上（以下）なのか。あらら。

## 今月も5ページ、カラーイラスト行ってみましょう

今月はこのトビラページ、ちょっとシブめのイラストを集めて構成してみようと思ったんだけど……イマイチ枚数の関係上、うまく行かなかったんよ。んで、「まーいーかー」ってな感じでレイアウトをお願いしたら、いざ返ってきたものは予想をはるかに上回るシブさを誇るものでした。いやー、やっぱライカーガスでかく載せると違うやね。……それはそうと、受験だった人もそろそろ結果が出てるんじゃないだろうか。上手く行った人はおめでとう。マズっちまった人は残念だったね。でも負けンな、来年があるさあっはっは。……あー、原稿書く前には酒なんか飲むもんじゃねェなぁ。いやーもう気持ちよくってさ。って俺はどこぞの酔っぱらいか。いや、まいったまいった♡

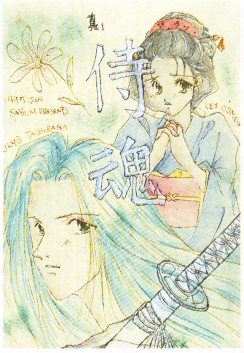


▲京都市／実谷沙夜　次回作は新撰組？ それじゃ、山南敬助がいい!! 大好きなの。

▼福島県／うにりる&宮城県／サイレス　ニセモノさんとモノホンさん。どっちも好きだ♡

▲岐阜県／木吹未乃　俺好みの構図だな。彼女を見上げてるのはマッシュ？セッツァー？

▶福島県／安積達生　うおおッ！ CAP量が少ねエッ!!

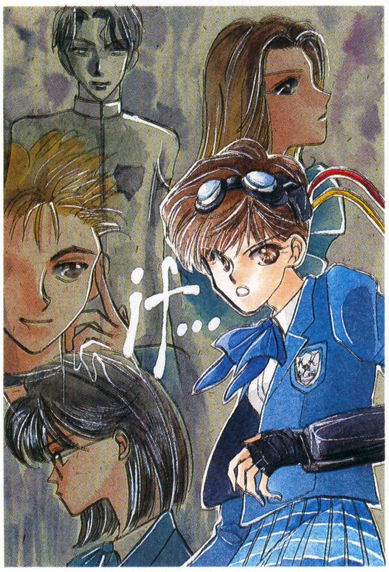


▲神奈川県／星野彼方　新宿ではサンキュッパ。まだやってない人は今がやりごろかもよ♡

▶石川県／玉村明美　セシル。月人だな、月人。彼が地球人のローザと子供を作ったとすると、ちゃんと普通の子が出来るのだろうか。結構深刻な疑問だ。

▼千葉県／きよみづ。　ファリスはどのジョブでも色っぽくていいなぁ。アーチャーとか薬師なんてレベル高いよね。

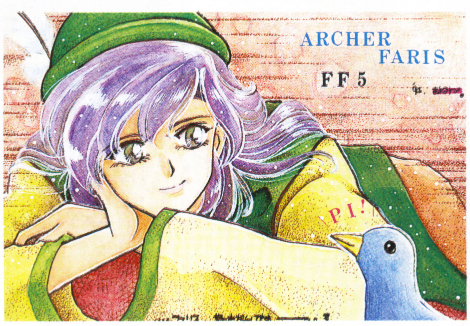

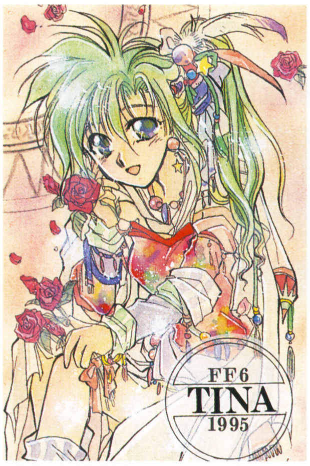


◀宮崎県／天野晶　ティナもセリスも好きだよ、俺。ンでも、一番好きなのはリルムとセッツァーだけど。……あれ？　なんで一番なのに、2人いるんだろう？

◀千葉県／雀田すー子　すごくポップな感じのモリガン。シリアスでシブめのイラストが多いなか、こうやって開き直った明るいモリガンも、結構いい感じだね。

▼京都市／ビバリー昼ズ　3では、パオパオカフェ2号店がポインツ♡

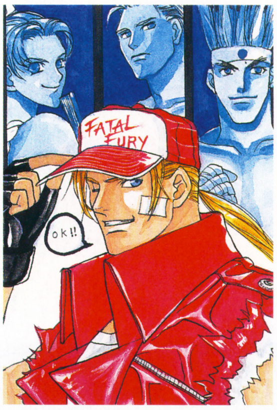

▲横浜市／渡施るい　妙に爽やかなエドガー。こういうのも珍しいね。

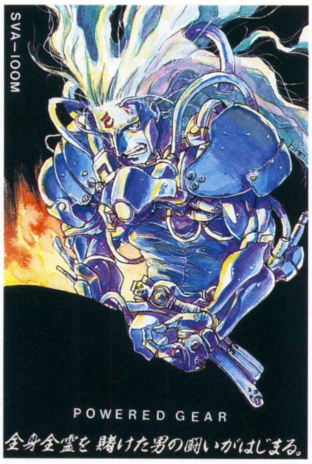


◀東京都／つゆき　うー、やべぇ。何回かやったことあるんだけどな、パワードギア。……アズラエルって、誰？　そんな人出てきたかなぁ。記憶にないぃ……。ごめん。

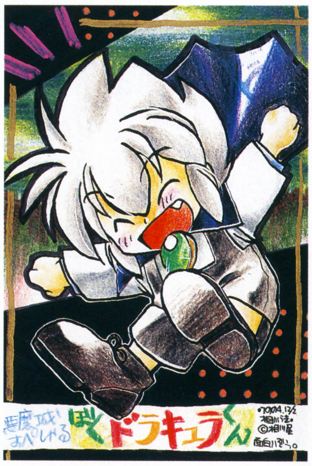


◀神奈川県／相川うき　こりゃまた珍しい。こういう珍しいイラスト見ると嬉しくなっちゃうね。ドラキュラくんかぁ。でも、悪魔城スペシャルとはよく言ったもんだよね。

▼愛知県／高田たこ　Rサガ2ったらホーリーオーダー女に限るね♡

▲栃木県／ゴゴンゴゴンガーゴンゲスト　コメントが書けないってば。

◀新潟県／浅見葉月　ズィーガーのアニキ、ガルと来て今はシャルロお姉様を使ってるな、俺。緑のシャルロお姉様が好きだったのにさ。どうして今回は赤なんだろう。ちぇ。

◀東金市／草村和彦　このイラスト、ちょっと見ただけだと「ふーん」つって終わりなんだけど、見れば見るほど味が出るの。なんか凄く人を魅了するナコルル。

## 最強の女神が、今…!!

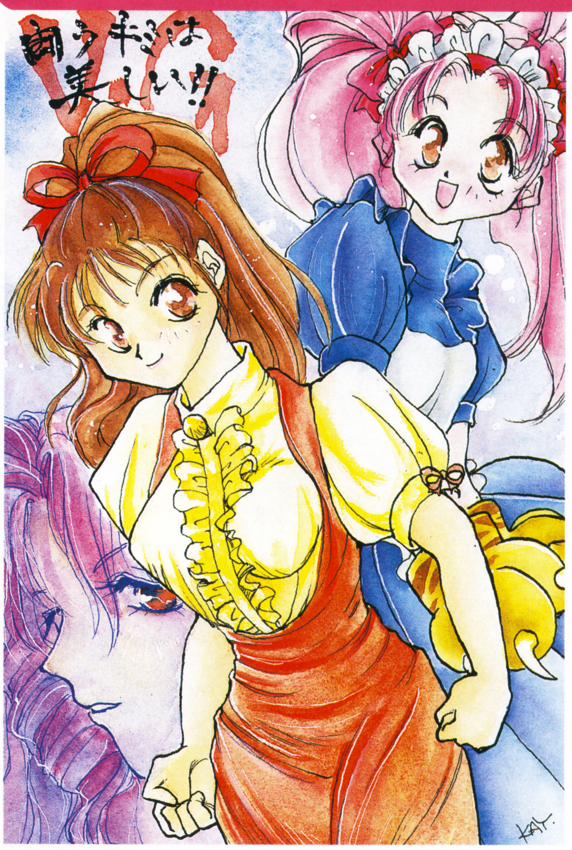

▲広島県／逢乃かやい　VGって、最強の女神って意味らしいね。パソコン版2の輝美さんがいいよ、カッコよくて。後はカオリかね。メガネ♡

◀愛知県／うーろんTEAボンバー　真・女転IIってーと、こいつぁハイピクシーやね。脚がとってもいい感じ♡（←始まった……）トーン剥がしちゃおっかな♡（←よせ）

◀八尾市／けるる・ほの　アンジェはねぇ、やっぱオリヴィエ様よね。そうそう、ちなみにアンジェのイラストだけど、ハッキリ言って来てない。今まで見たの、片手で足りるぞ。

# パクパクやっちゃえ！

▲埼玉県／出雲かえで　イラストは来るんだけど、ゲーセンでは豪血寺2見なくなって久しい。寂しいぞ。

▼高知県／くりたかの子　このフェリシアはお尻が見えない。よって、からくも正気を保っている。フウ。

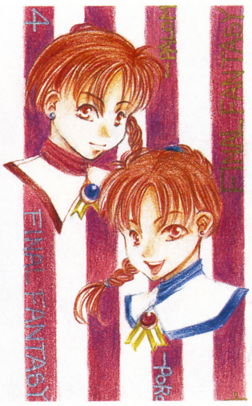

▲東京都／りん　パロムとポロム。そういやポロムも好きだったな。リディアの次くらいか。可愛いよね♡

▲滝川市／保坂祐美　オリジナルかぁ。どうでもいいけど、オリジナルってコメントに困るよね。えへへ。

▼滋賀県／勇　なんかこのセリス、Hなイメージを抱かせるの。俺が悪いだけじゃないと思うんだが……。

▲島根県／天海ひこね　サークってさ、結構マイナーなんだねぇ。パソコンじゃあんなに人気あるのに。

▲静岡県／卯月夏羅　あ、このチャムチャムも肌がキレイでいいなぁ。ほっぺのキズもなんのその、元気な女のコってのは可愛いよね♡　読者の皆も元気でいてくれよな（↑……?）。

▶埼玉県／近江柳　リルムとシャドウ。この組み合わせはドラマがあっていいよね。しかし、こうなると疑問はストラゴスがこの事実を知っているのかどうか、だな。

▶鹿児島県／漱巳汐　……まぁ、百歩譲ってロックとエドガーの2ショットはよしとしよう。でも、バラはやめなさいってバラは。あらぬ方向に思考が飛ぶでしょ。

◀茨城県／松尾功　モータル2だぁ。しかし、どうして俺の選ぶイラストってばこうエッチくさいのが多いかなぁ。このキタナのお尻がいいよね♡（↑またお尻か）

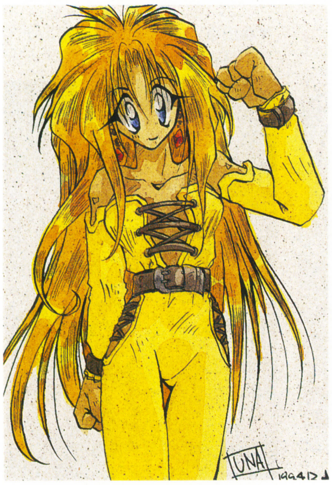

◀愛知県／海原晃　シンプルな中にも深い味わい。じつはすごく見てて面白いイラストだ。そういえばさ、今思ったんだけど、ぱんつはいてるんでしょうかこの人?（↑よせ）

◀東京都／空海たき　俺ももうすぐで最終皇帝！（↑多分）でも、名前はおろかもはや性別まで覚えていない。……一体どれだけこのゲームを熟成させたんだ、俺ってば。

▶新潟県／吉川粋　ラサ！シャモンがねえ、カッコいいわよね。最近マダラハマってんのよあたし。SFCの2から入ったから、結構異端かもしれないんだけど。

# 悲しき因縁その結末は!?

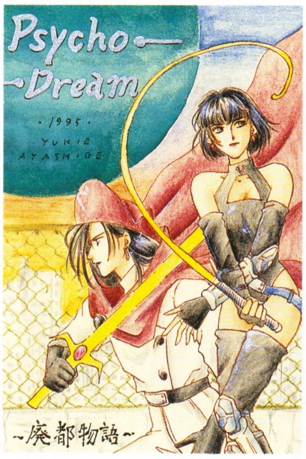


◀神奈川県／綾茂ゆきへ　ここにも第1回温故知新の餌食になった読者が一人。やっぱダイヤモンドの犬に限るでしょ。お前らこそシンカーじゃねえの？　って感じで。

◀愛媛県／こんにゃく　「一丁あがり」ってか？　カインの「イエーイ」ってのも顔と声が一致してなくていい感じ。でも、やっぱ「良い勝負であった」よね。デューク♡

▶岩手県／山下はるか　エルフのビショップさんですか。この方を私に。は、恐縮です。それでは早速今晩にでも一発ってハッ、なぜかNの殺気が!!　ヤツは試験中のはず！

▶石川県／栗山しん子　おう、密林とチャムチャムってばなんて似合うんだろう。特にこの葉っぱがいい色しててね（笑）。タム兄と仲良くな、チャムよ。

▲兵庫県／ねこくん　サラとジャッキーかぁ。どっちも俺のリオンちゃんの強敵。アイドンメイキナハーピットゥファイエルドゥリィつっていわせてよぉ。

▲東京都／米梨おたつきぃ　WIZⅥは楽しみだよねー。ところで皆、持ちキャラは多いのね。俺、10人を使い回しよ？

▼大阪府／大和童子　マザーっていえば、俺はバカの一つ覚えでスパゲティ。それもホワイトソース。新宿においしい店があるのよ。って聞いてないよね。

▲熊本県／みの虫★　テーハなロック。なかなか凜々しくて、イカす。

▼愛知県／勇姫Mほ　マディンとティナですか。珍しい2ショットね。

▶北海道／沖郁登　エンディング、覇王丸みたくこの言葉が出るのを信じてたのにな。「剣の道に蛙は不要!!」

▼東京都／済くだら　こりゃまたキレイな舞だね。キラキラしてて。

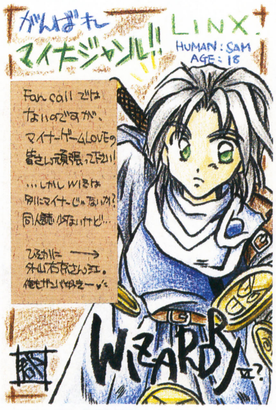


▲栃木県／郡司弥右衛門　WIZって別にマイナーじゃないよね？

▼秋田県／ジン　最近ザベル見てないな。みんなメメンやってんの？

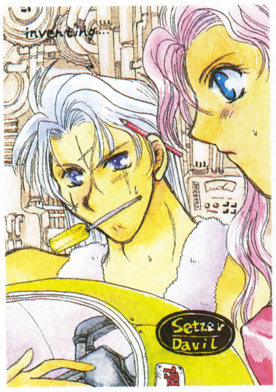


▲横浜市／Picto（渡施るい へ♡）　A.P　セッツァーとダリルの工作現場。いいねどうも。

▼新潟県／魚猫たま　ブレスⅡね。精霊が3人しか出てきてないんで、やり直そうと思ってるの。

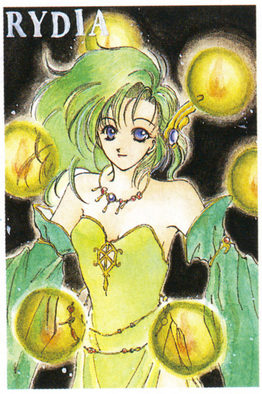


▲神奈川県／胡ケ原暁　リディア。ちょっと、この胸元あたりの肌の綺麗さが気になってます。

▼愛知県／星渚　うを、バレンタインだとぅ!?　俺に対する挑戦と見た!!　くそ……縁ねぇよ……。

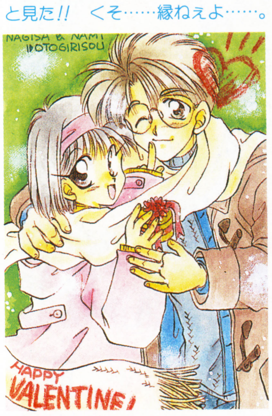

▲栃木県／N.菱沼　うっきょん3色。ってーことは、後ろの黒髪のがゾンビ色のヤツ？

# ようこそ失われた大地へ

▶埼玉県／根岸聖香　これも好きな感じのレイアウト。と言うこと何か、逆さまなイラストを描くと掲載率が高いと、そういうことなのか？　俺が担当している限りはそうかも。その限りは、ね。

▶栃木県／きりなが（ＦＦⅣ！）岬　でもね、正直言って、ＦＦⅣがなかったら今頃ＳＦＣはどうなっていたことか。凄く重要な存在だったよ、実際。俺も好きだ。

▶埼玉県／谷口斑郎　こないだマダラ2終わらせたのよ。面白かった。そーかー、フヨウは問題児かぁ。ふむ、なんとなくそうかも（↑冷静に分析するなや）。

◀福岡県／野田愛良　オリジナル。ちなみにこのイラストを選んだのにもワケがあります。賢明な読者諸君はお気づきでしょう。そう、脚が素晴らしいのです。

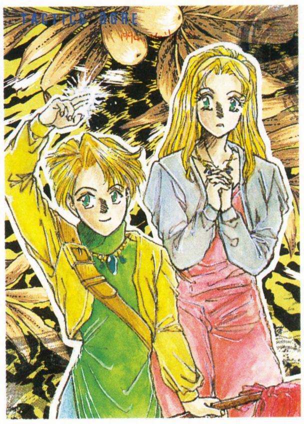

◀兵庫県／小椋真意子　タクティクスオウガ。オウガバトルみたく待たされないといいんだけどね。今の情報だけだと、あまり食指は動かないかな。

▼栃木県／翔沢龍　イアイアハストゥールがテーマのゲームだね。アネ再よりもエルの方が面白かったと思う。どうかな？

▲神奈川県／笠森伽帆　ティナ。この表情がすっごくかわいく思えるのは俺だけだろうか。いい顔してるね、ホント！

▼大阪府／たまい四季　おう、ウエスト細いなぁロックよ。どう見てもこれは61ないな!?　よし、ちょっと安心したぞ。

▲兵庫県／杉風嘗良　クロノトリガーって、見た感じ聖剣2そっくりじゃない？　なんかちょっと不安があるのだが……。

# 一人でも多くの方に載っていただきたいイラスト・スペシャル！

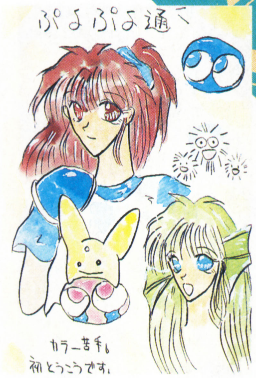

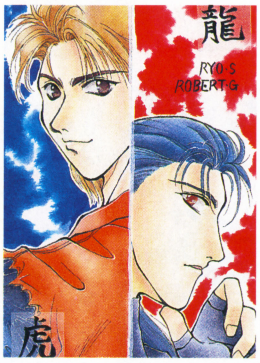

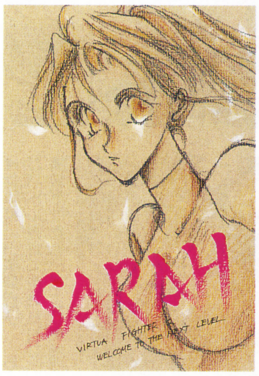


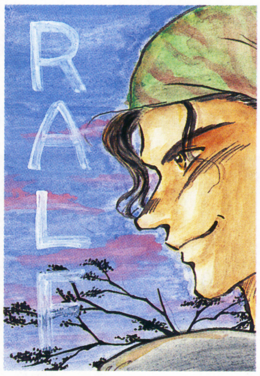

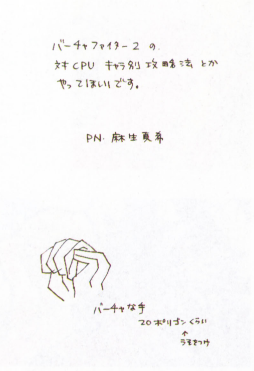


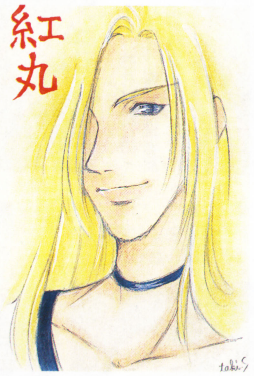


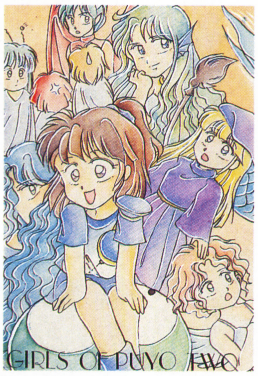

# アニキ倉西の（何故？）コメントは この後すぐ！……でもないか……

# 神転生

せ　い　Ⅰ　・　Ⅱ

## 女神転生Ⅰ

時は1987年、当時全盛を誇っていたFCの１ソフトとして、「女神転生」は登場した。原作は小説、しかしてその画期的なゲームシステムは全くのオリジナルであり、後のシリーズにおいて色濃く受け継がれる基本システムの礎が、この作品で形成されたのである。やがて華々しくゲームメディアの第一線に躍りでるメガテンは、この時ささやかなデビューを遂げる。こんごともよろしく……、と。

# 運命は再び、ここから始まる

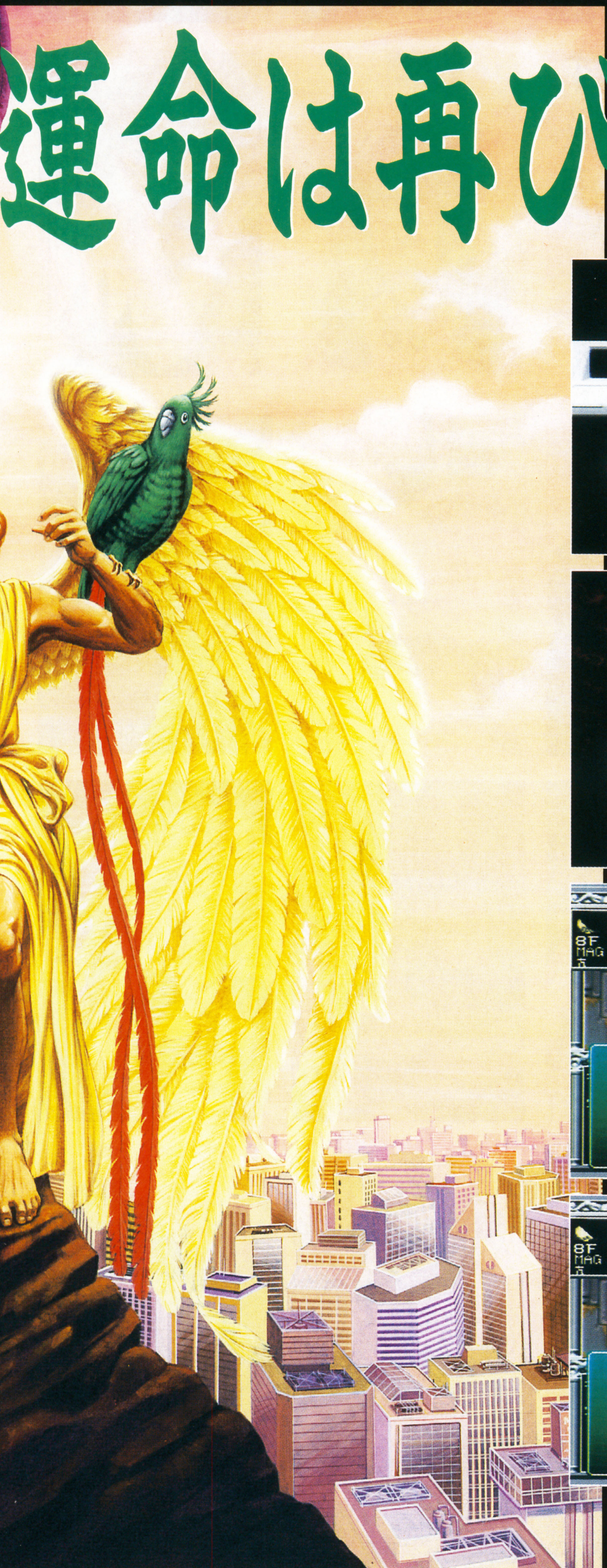

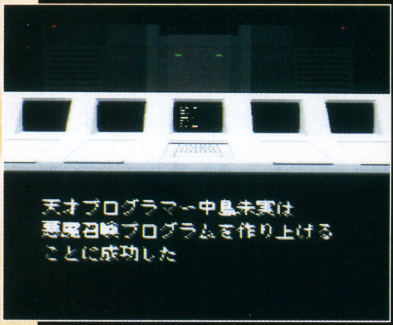

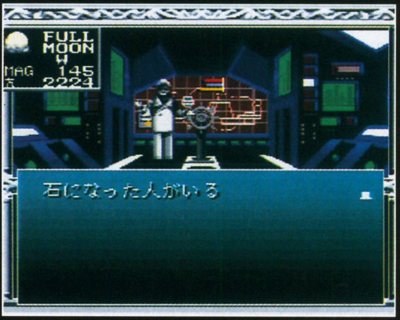

# 女神転生Ⅱ

待ち望まれた続編は、およそ前作の雰囲気などかけらも残っていない新たな世界観とストーリーをもって世に問われる。その物語はいみじくも、僕達に何か大切な事を伝えんとしていたのだ。時代は21世紀、人の過ちによって荒涼たる惑星に姿を変えた宇宙船地球号を舞台に、善と悪、LOWとCHAOS、神と悪魔が絡み合う人類永遠のテーマをかかげた物語が、2作目にして静かに幕を開けた。

# 旧約・女

めがみてん

# 全てはここから始まった・・

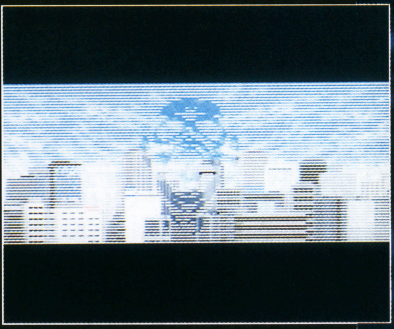

■SFC ■アトラス ■1995年３月発売予定
■¥10,800（税別）■16M＋B・B

©西谷史／シップス／徳間書店 ©1987、1990 NAMCO LTD.©1995 ATLUS

# 女神転生Ⅰ

## 中島 朱実

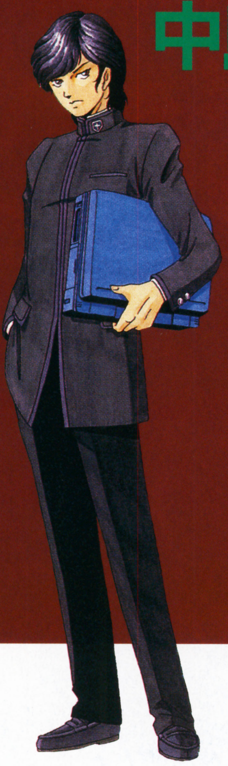

「女神転生Ⅰ」の主人公。自らが創り出した〝悪魔召喚プログラム〟によって出現した悪魔達を倒すため、ルシファーの魔宮に踏み込む。原作では傷ついたケルベロスをコンピューターに引っ込めて、DATA化されたケルベロスのデータを修復し、強引に治療するという荒技をやってのけたが、もちろんゲームではそんなことはできない（多分）。日本神話の神・イザナギの転生。

コンピューターの天才高校生・中島朱実が創り出した「悪魔召喚プログラム」によって、現世に次々と悪魔が実体化。中島は悪魔召喚プログラムを手に、白鷺弓子と共に、悪魔達に戦いを挑む。古代神・イザナギとイザナミの転生である二人の、運命に導かれた旅が始まった……。と、いう。日本書紀ベースのストーリーで展開する「女神転生」SFC版では、ストーリー自体には変化はないものの、FC版には無かったイベントがいくつか追加されているらしい。もち、ゲームシステムは現在の真メガテンのお便利なものに準拠している。ふみふみ、嬉しいねえ

いっぱしのメガテンフリークをきどる方ならお気付きであろうが、この作品の設定は、昨年の秋に発売された「真・女神転生　if…」のそれに似通った部分が少なからずある。こちらの場合、ifの狭間偉出夫にあたる中島が主人公となって、冒険が展開されるわけなのだが。さておき、女転にはダイタロスの塔をはじめとして６つのステージが登場する。それぞれのステージには、悪魔の中でも超越した力を持つ魔王が一人ずつ存在し、各々が重要なアイテムを守っているのだ。大魔王ルシファー討伐のために、魔王との戦いは避けられぬ試練だぞ。

伝説に名高い地獄の番犬、の、片割れ。また原作の話になってしまうが、小説では、中島と弓子の唯一の仲魔として、文字どおり獅子奮迅の活躍を見せた。悲しいかなFC版においては、ストーリーに関与する事は一切なく他の悪魔と同じ扱いを受けていたのだが、そのあたりをSFC版でどうするかが興味深いところ。ダイタロスの塔に君臨する魔王・ミノタウロス討伐に欠かせない逸材だ。

## ケルベロス

## 白鷺　弓子●

イザナミ神の転生という、己に定められた宿命に気付いており、中島を陰にひなたにサポートする。攻撃、回復、特殊など、様々な系統の魔法を使いこなす心強いパートナーだ。悪魔との会話、交渉は中島にしかできないが、魔法を使えるのは彼女と仲魔達だけ。こと戦闘となると、弓子の力が必要不可欠になるぞ。

神話の中では、イザナギの過ちにより愛を失ってしまった二人だが、転生した両名は果たしていかなる結末をみるのか？　逆らいえぬ運命の流れか、ときを超えた愛の力か、その全ては戦いの彼方に。

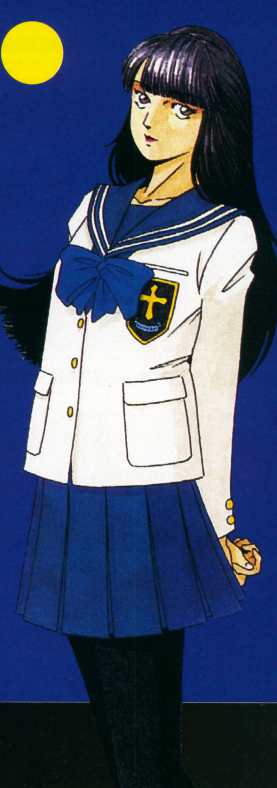

## 魔女

東京タワーにいる謎多き少女、類希なる魔力を発揮して悪魔に虐げられる地上の人々を救済している。パズスの名のもとに、救世主となるべく旅を続ける主人公達とはなぜか敵対するのだが……？　明かしてしまえば、彼女はとある事件がきっかけで主人公の旅に同行する。強力な魔法の使い手としてはもちろんのこと、共に戦う仲間として、心情的にも心強いパートナーになるのだ。

## ヒーロー

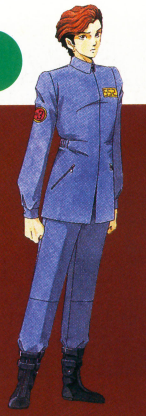

地下シェルターのコンピュータールームで体感RPG「デビルバスター」に興じていた時、ゲームの中から現れた魔王〝パズス〟に出会い、彼から授かった悪魔召喚プログラムを持って人々を救う旅にでる本編の主人公。彼はその旅の中で、様々な人に出会い、様々な事件を経験して、やがては運命という名の道に秘められた真実をまのあたりにすることになる。その道行の結末やいかに・・・・？

# 女神転生Ⅱ

20世紀末、さまざまなかたちで予見されていた最悪の事態はついに現実のものとなる。「最終戦争」、人類の科学により生み出された殺戮の道具は空を引き裂き大地をうがち、限りない命を奪い去った。死神の爪痕が残る地上にはいつしか悪魔が姿を現し、かろうじて生き残った人間達も、苛酷な環境のもとに悪魔との共存を余儀なくされる。そんな過酷な状況の中、必然的に人々は救世主（メシア）の出現を待ち望むようになり、かつての首都・東京では、救世主を求めるメシア教と、悪魔との共存を目指すディーバ教の対立が激化していった。そして、2036年・東京。地下シェルターに内に住む一人の少年が、ゲームの中に封じられていた魔王・パズスと出会い、自分達に荒廃した地上を救う力があることを聞かされる。彼らは、パズスからたくされた悪魔召喚プログラムを手に地上へと旅立つのであった。

ストーリーからも察しがつくと思うが、「女神転生Ⅱ」のストーリーは東京を舞台に展開する。核戦争後なだけあって、我々が知るところの首都とはだいぶ様変わりしてしまっているが、新宿・渋谷・上野など、なじみぶかい地名がゲームの随所に登場するぞ。そのことからもわかるとおり、「女神転生Ⅰ」と比べると、かなり現実味をおびている本作品のストーリー。FC版が発売された当時よりも更に現在の世界情勢が悪化しているあたり、なまじゲームの物語と馬鹿にもできないリアリティを感じてしまう。

## オルトロス

神話に名の知れた地獄の番犬、の、片割れ。とある場所に閉じ込められており、東京タワーにいる魔女を倒すなら、という条件つきで仲魔になる。ただならぬ恨みを心中に抱いているようだが……。

## 親友

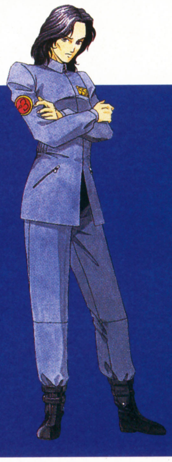

主人公の幼なじみ。彼と同じく、「デビルバスター」プレイ中にパズスと出会い、地上を救うために旅立つ。コンピューターには強くないため悪魔召喚プログラムを使うことはできないが、多彩な系統の魔法を使いこなし、攻撃に回復にその魔力を発揮する頼れる仲間だ。シェルター内にヒロミというガールフレンドがいる。このキャラクターに関しては、ゲーム途中に二者択一を迫られることになる。プレイしてない方に悪いので、ここでは多くは語るまい。

本名／久川綾　青二プロ所属
主な役として、美少女戦士セーラームーンの水野亜美などがある

# 天上の歌声

今月から連載開始!の声優さんインタビュー企画「天上の歌声♪」!!　第１回目の今回は、アニメにライブに大活躍の久川綾さんにご登場願いました!!　（……てんで趣味丸出し）

１月某日、定刻きっかり。彼女は緑のMA－１に身を包み、明るく健康的な魅力を振りまきながら、都内某所のサ店に姿を現した。すでに準備は万端整え、30分も前から待っていた本誌取材班（とは言っても一人きり）は、その姿を見るなりKO。すでにぬるくなったブラックのアメリカンでなんとか目を覚ます。ここに、本誌最大のイベントが幕を開けようとしていた……。

「こんにちは！　どうもお待たせしちゃって……。」

確かに待つには待ったが、彼女はまったく悪くない。

㊢　いえ、とんでもないです。……それでは、今日はよろしくお願いします。

「こちらこそ、よろしく。」

㊢ひとまず川崎と大阪のライブ、ご成功おめでとうございます。今日はそちらの方の話を聞かせてください。

「どうもありがとうございます。はい、わかりました。」

㊢イキナリなんですが(笑)、川崎と大阪、手応えのほうはいかがでしたか？

「手応え？　そうだなぁ……。両方とも思ってた以上のものになったんで、すごく嬉しかったです。ただ、この思ってた以上に良かったっていうのは、皆に助けられた部分がホントに大きくて。皆凄く応援して下さってね……。逆に、それに対したときの自分の実力のなさって言うのかな、至らなさが反省点として浮き彫りになったんです。だから２月のパワーステーションではこういった反省点を踏まえて、来てくれた皆に、これまで以上に楽しんでもらえるものにしたいっていう気持ちで一杯ですね。」

㊢今まで他の色々なイベントで座席のあるコンサ会場っていうのはよくあったと思うんですが、今回はライブハウスでしたよね。この辺の違いって何かありましたか？

「あ、それは克明に見えたなぁ。最初はね、皆立ちっぱなしでしょ、だから

**どうやらね、最初は感動しちゃって、声が出なくなっちゃうらしいんですよ。「わぁ、本物だ」って。そういう反応って、予期してなかったものですから……。なんだか、面白いですよね。私は特別凄いところがあるわけじゃないし、〝ただのおネエちゃん〟なんですけど（笑）。**

㊞川崎ではサンタの衣装（なんとニコルに発注!!）で始まって着ぐるみに白いドレス（これで〝時間を紡いで〟を熱唱。まさしく女神）、最後にキャップにトレーナーとジーンズにロングブーツ（これが超！キュートで可愛いのだ!!）でしたよね。時期的に大阪ではサンタは出来なかったと思うんですが……。

「川崎も大阪も今度の新宿のパワーステーションも、基本的には変わらないんですよ。着ぐるみ以降は白いふわっとした衣装で。ただ、前半の衣装は、ライブをクリスマスとニューイヤーとバレンタインに合わせてあるから使い回し出来ないんですよね。」

㊞で、大阪では何を？

「サラシ巻いてー、ハッピに地下足袋だったんですよ。この恰好で〝人生祭りやっっ!!〟が歌いたくって（笑）。」

㊞（うぉぉ！　見たかったァッ!!）

「バレンタインライブの方は、また時期に合わせてね。今考えてるところなんです。」

先に来ちゃって、声が出ないんだって言うのよ（笑）。おっかしーよねぇ。ふふっ。」

㊞（う、笑えん……。）は、ははっ。

「そんなわけで、最初からノれないんだって！　中盤からは慣れてきて、皆元気になるんだけど。で、「そうかー、そういう現象があったのかぁ」って思っちゃってね、なんかおかしかったな。」

㊞（大阪のファンの皆、俺には君らの気持ちが痛いほど分かるよ……）

「でも大阪の２回目は、１回目も見てくれた人が多かったから、そういう人達が内容を把握してて、「ここは皆でノるんだよ」とか「ここはウケなきゃいけないんだよ（笑）」とかいう風に引っ張っていってくれたから。川崎と比べると人数自体は半分くらいだったけど、それに匹敵するパワーで、凄かったですよ。」

㊞一人で二人分盛り上がって（笑）。

「そうそうそう（笑）。嬉しかったな。」

疲れちゃうんじゃないかな？　って思ってたんですよね。だから、疲れさせないためにも皆にノってもらえる、勢いのあるステージを、と心がけたんです。やる前に最初に考えていたのはそういうことでしたね。で、いざやってみるとそれ以外の違いも結構明確になっちゃって。やっぱりコンサート会場だと空間の区切りがあるんだよね。ステージ側と見る側、っていう形で。それがいい時もあれば悪い時もあるんだけど、ライブハウスだとそれがない。こっちが歌えば皆も歌う、こっちが踊ればみんなも踊るとかね、そういう連帯感のあるステージになって。こういうのはライブハウスならではのものなんだな、って改めて……初めてかな？思いました。1STソロはライブハウスにして正解でしたね。」

㊞そうそう、これ興味あるんですけど、大阪と川崎で、なんか違いみたいなものってありました？　ファンの対応っていうのかな。ホラ大阪は久川さん、地元じゃないですか。僕川崎は見させてもらったんですが（←一番後ろだったけど）、大阪はさすがに行けなかったもんですから。

「（急に真剣な顔で）あのね、最近他のイベントでも如実に思うんだけど、東京とか、関東の方がノリがいいんだ。」

㊞え？　そうなんですか!?

「うん。私が声優業を始めた最初のうちは、断然大阪の方がノリがよかったのに。例えば今回の川崎のライブではね、最初からハイテンションで、その上まとまってるの。一体感があって、「皆、気合い入れていこうゼ!!」って言うと、皆で「オーッ!!」って応えてくれるんだけど、大阪ではチラホラとしか聞こえない……。」

㊞（……何故だ!?）意外スね……。

「それがね（またニコニコしだす。非常に楽しそう）、ファンの子達に言わせると、「あぁ、本物の久川さんがここにいるんだぁ……」っていう感動の方が

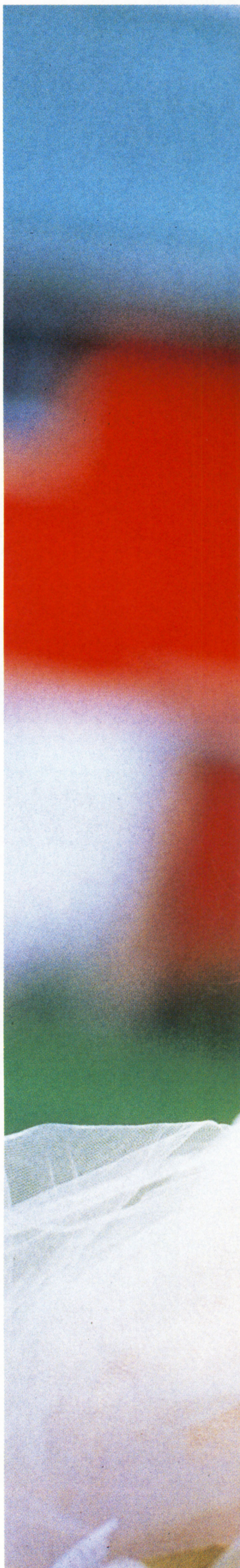

**まずは勉強して、譜面がかけるようになりたいですね。あとはとにかく遊びたい。その遊びのなかから、色々なことを吸収したいんです。え、遊びですか？　そうですね、動物園とか水族館とか、ただ動物を見ているだけ、っていうのが好きです。面白いですよ。何時間見てても飽きませんから。**

「うん。ジャンルに捕らわれないでいろんなことに挑戦してみたいんです。それで、いろんなことを吸収したいな。スキーとかも行きたいんですけどね。今はホラ、ライブが控えてるでしょ。骨折してライブ、ってわけにもいかないから我慢してるんですけど(笑)、終わったら行きたいなー。」

㊊そうですか(笑)。それじゃ、ひとまず今回はこの辺で。今日はホントにお忙しい中ありがとうございました。

「いいえ、こちらこそ。お体に気を付けて、頑張ってくださいね。」

㊊(……それは俺のセリフですってば)久川さんこそ、あまり御無理されないでくださいね。2月19日のライブ、楽しみにしてます。

「あ、是非遊びにきてくださいね。」

ええ、今度こそ前の方で(笑)。

㊊あくまで久川さんの本業は声優さんなんでしょうけど、今回のライブはアーティストとしての第一歩っていうことになりますよね。今後″アーティストとしての久川綾″としては、どういったことを目標にしてます？

「曲をもう少しちゃんと書けるようになりたいな。詞はもうある程度自分なりの書きかたが確立したんだけど、譜面が書けないんで……。今はメロディラインを作って、それをアレンジャーさんに渡して形にしてもらってるんです。それを私の方で、もうワンランクアップさせたいですね。」

㊊では、アーティスト以外の面では、今年はどんな目標を？

「ずっと前から絵本が描きたかったのね。私の飼っている文鳥のお話なんですけど……。今は自由な時間が1〜2時間程度取れるようになったんで、暇な時に少しづつ描き溜めてるんです。絵の具とか買ってきてね。これがいつか本として出せるといいな、と思ってます。あ、あとね、遊びたい。」

㊊……遊び、ですか。

## 初回限定特典は これだぁっ!!

北海道ロケ、静岡でのレコーディング風景を含む20ページからなるオールカラーブックレット、これは基本封入分なんだけど、初回限定の特典も凄い。まずオールカラー4ページのフォトカレンダー。そして、全16ページからなる写真集!!　これらを特殊仕様のオリジナルBOXに封入というスペシャル企画！　ちなみに今月この前の2ページで使っている写真は初回特典にも使われなかった北海道ロケでの物!!　くぅ〜っ、お客さんラッキー!!

## 3月1日発売決定！ アルバムタイトルは「Hi-Ka-Ri」!!

それでは、ここで久川さんの2NDアルバムの御紹介。アルバムタイトルは「Hi-Ka-Ri」、先に発売されたシングル、SUNDAYと青い空を抱きしめたいも収録されているお得版。基本コンセプトの″空と水″を、久川さんの透明であたたかい声が、時に優しく、時に激しく歌いあげる。久川さんはこのアルバム中、8曲の作詞、2曲の作曲を担当。内容自体は非常に多岐にわたったもので、ポップス、バラード、ロックとあらゆるジャンルを網羅。聴いていて飽きのこないアルバムに仕上がっている。プロデュースは前回に引き続き山本はるきち氏が担当し、久川綾のアーティストとしての魅力を存分に引き出している。現に俺などサンプルテープをもらって以来何においても聴きまくり、終いにテープをウォークマンに食べられてしまうという危機的状況に遭遇。その後発売まで待てず、「すいません、サンプルテープの方、もう一本頂けないでしょうか？」と電話で問い合わせたことは言うまでもない(←ここまで来ると、ただの恥知らずな愚か者だという説もかなり有力)。ちなみに3月1日、バップより¥3000で発売予定だ。1STアルバムもそうだったけど、売り切れ必至よ。マジで。お早めにね。

# PG編集部と読者諸君の心と心のキャッチボール

心キャ3ページ企画、第2回(にして最終回)!? やるなぁ、俺ってば。てなわけでラストキャッチボール、気合……入んねェけど……入れて、いっちょ行ってみますか!?

**ぷるるるるるる。ぷるるるるるる。かちゃ。「はい、タナカ(仮名)です」「あ、もしもし、藤平ですが」「あら、お久し振り。元気にしてる?」「ハイ、おかげさまで。あの、Nくんご在宅ですか?」「いるわよ。今代わるわね」ぺろれんれんれんれんぺろれんれんれん(↑内線の音)「はい、もしもし?」「よう、俺。藤平」「あぁ、なんだよ」「心キャやるから来いよ」「バカ、俺今試験期間中だよ!?」**

J試験のひとつやふたつバックレたところで人間死にゃしねぇよ。いいからとっとと来いよ。じゃな。

N待てってば! おい!?

がちゃ。つー、つー、つー。

Jったく、やかましいヤツだぜ。

30分後……(↑年代ジャンプみたい)

ぴんぽーん。がちゃ。

Nよう。来たぞ。

Jこの時間ってことは車だな。よし、これが終わったらどっか遊びにいこう。

Nいいかげんにしろ。ちゃっちゃと終わらせて俺は試験勉強するんだから。

Jまたまた、真面目ぶっちゃってェ。

Nはい、それじゃ最初の投稿。

Jなにとぼけちゃってんのよォ。

Nうるさい。

●今度〝ジュピター藤平虐待委員会〟でも作ってみるとするか。

(武蔵野市/小神野徹)

J勝手にしろ。大体俺はもう二度とお前の目の前に現れることはないもんね。

Nは?

Jは、じゃねェよ。言ったろ?

N何を?

Jあれ、言ってなかったっけ? 俺、今月一杯でやめちゃうの。ここ。

Nはァ!?

J俺だけじゃないよ。アニキも岩の字も。

Nそうなん?

Jうん。いろいろあってね。

Nそりゃまた急な……。

Jま、これが大人の社会ってヤツよ。学生とかいってるお前にゃまだ、分かるのは当分先だね。

Nケンカ売ってんのか。

Jフッ。……買う?

N……遠慮しとく。試験あるし。

Jだから、今月の投稿には80パーくらい本気で答えるの。

N残る20パーは?

J良心♡

Nよくもまあしゃあしゃあと……。

●イラストコーナーの掲載の選出は、「上手下手」ではなく、イラストの「味」を重視すべきなのであります。ゲーマーズルームでは?

(高知県/ANAN)

Nだってよ。

Jそれって誰が決めたの? 仮に誰かが決めたとしても、必ずしもそれにそう必要はなかろう。間違った法に対しては、断固闘うべきだと思うけどね。

N言い切るねー。

Jなんせ最後だしね。答えるべきことにはハッキリ返答するよ、俺は。

●温故知新を書いてるのがじゅっぴーさんだとわからなかった人なんているのか!?

(武蔵野市/小神野徹)

Nまたもオカノ。ってもさ、俺もわかんなかったしなー。

J俺の知人も結構気づいてくれなかったぞ。

Nもしかすると、俺たち以上にオカノはお前のことを分かってくれているのかもしれない(笑)。

Jわーい(笑)。ま、ピピからの付き合いだしなぁ(↑あまり関係ない)。

●じゅぴさん、「天空」って……「しんくーは」の彼ですか? え、違ったら失礼です。

(京都府/DRY)

Jだからその話はもうお終いだって。

……アタリだけど。

Nあ、なるほど。5人組の一人で、青い髪に垂れ目、でもってIQ300なんだよな(↑どうやら分かってしまったらしい)。

J亜美ちゃんか(笑)?

東京都/ひなあびる
Jわー、キレイ。やっぱ女性ってのは究極の芸術よね。そう思わん?
N思わないでもないけど。でもお前、そろそろそういう発言控えたほうがいいと思うぞ。
Jなんでよ?
Nいや、特に理由はないけど。

大阪府/ラリラリ
Jでも俺のリオン、こんな切り返ししようもんならバキバキに蹴り殺されちゃうの。基本的に、1発1発のダメージが少ないんだよね。リオンって。
N俺のラウに負けたしね。
Jあれはだって、お前何やってくるかよくわかんないんだもん。

石川県/たかし
Jリルムかわいいよねぇ。
Nあれ、お前ってロリコンだったっけ? 年上好みじゃなかった?
Jいや、ロリとかなんとかじゃなくて、単に許容範囲が広めなだけらしいぞ。人に言わせると。
Nあっそ。

東京都/ねあ
Jファンタシースターっていえば、俺はⅡがやりたくてメガドライブ買ったのよ。SFCより先に。
Nでもあれはおもしろかったよね。
Jうん。そういえばGB読みはじめたのもその頃だったな。
N表紙がネイのやつな。

岩手県/涙の受験生
J最近気になること。チャムって、この下になに着てるんだろう?
Nお前ムリヤリそうやって下の方に話を持ってくのな。
Jまたまた。お前も嫌いじゃないくせに。
Nお互い若いよねー。

# モノクロームの小部屋 再び

今月は3ページなんで、モノクロームの小部屋復活です。今まで溜めに溜めた中からイラスト持ってきたんで、いきなり昔のが載ってるかもよ♡

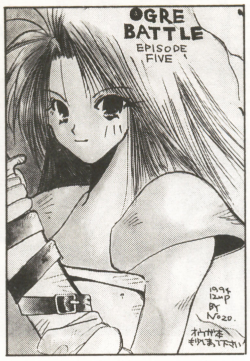


▲新潟県／浅葉望
オウガバトルの女○Pね。

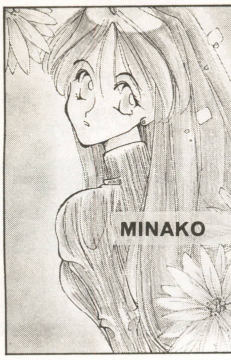


▲富山県／麻生真希
ハイネックのセーターがかわい■

▲広島市／生々
メイン全キャ…セッツァーがいない!?

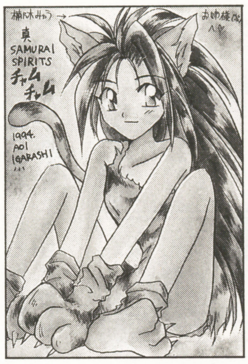


▲愛知県／五十嵐葵
ところでチャムって歳幾つなんだろう。

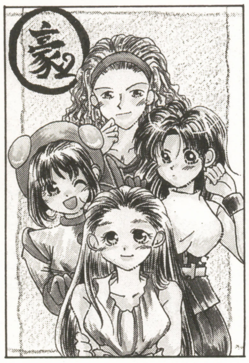


▲岡山県／南亜寿霞
豪2ガールズの皆さんね。ガール!?

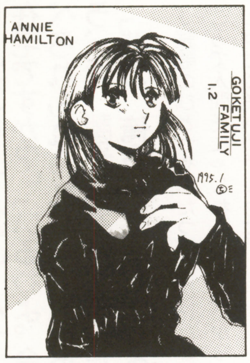


▲大阪府／ちーぽん
アニー！　露出ないけど色っぽいよね。

▲神奈川県／夢野まゆこ
迂闊な事言わない。Nがうるさいし。

▲神奈川県／るいかわ美加
猫耳猫手、そして乳が最近の主流かね。

▲岩手県／伊藤勇太
ナコとリムね。さよならナコルル（笑）。

▲船橋市／藤咲まりも
俺の実家からすぐ側なのね。2枚組。

●同人誌コーナーで、もっとやおいの同人誌を紹介しろ。ロリコンは載せるな。
（香川県／Y・T）
N恥ずかしげもなく力強いこと言うやっちゃなー。
J大体よ、来りゃ載せてンのよ。来ねェんだからしょうがねェよな。GBから代々続いてる担当者に比べりゃ、俺は変に潔癖でもないし、同人畑の人間である分コーナーの枠は広がってるはずなんだぜ。
Nはい、自己弁護終わり。
Jそういう言い方すんのか、お前。

●松波さんはどこに消えたんですか？
（島根県／Y・O）
J聞いてどうすンの？
Nこれ、昔から不思議だったんだけどさ、なんでみんな聞きたがるのかね。
Jホントにね。元気にしてるよ。たまに編集部にも顔出すし。……これでいい？　担当辞めた理由とか知りたい？　そんなに他人のプライバシーに踏み込みたいの？　そういうつもりじゃなくても、そう聞こえちゃうよ？
N……なんかさ、お前、今月すごく言い方キツいねー。
J知らないわけじゃないだろ。これが俺の地じゃんか。
Nそうだけどねぇ。

●サイコドリーム買いました!!中古で。
（岐阜県／すいの）
Nまたも餌食が一人。
Jオッケーイ!!　今後さらなる布教に努めること!!
N何様だ、お前は。
Jお子様。兼サイコドリーム〃今日からキミもシンカーだ教〃の教祖様。
N教徒は？
J公認では今のところゼロ。
Nおめでとう。
Jやだなぁ、みんな見てるじゃないか。照れるからよせよ。

●オカノってバカですか？　……ちょっとヤバイとか。
（新潟県／M・H）
Jそう。
Nおおおおーい！　なんかフォローせんでいいのか!?
Jいいよ。オカノだもん。
N……それもそうか。

●先月号から買っているけど、今になってやっと「パゲ」が何を指す言葉か気づいた。「パゲ」はないでしょ、自分とこの本を。
（富山県／M・T）
Jいや、逆によそ様の本をパゲよばわりしたら失礼じゃないか。自分とこだからこそ、そう呼べるわけだね♡
N「わけだね♡」じゃねぇよ。♡はやめろ♡は。

●SFCからパソコンまで！　色々あってたのしいです。ところで私は2月号（前号）から買い始めたのですけど、一度もじゅっぴーさんの顔をみたことがナイので見せて下さーい！
（東京都／M・K）
J誌上に載せるのはイ・ヤ♡
Nこれ以上の人間に「受け顔」よばわりされるのも切ないしねー。
J……死ぬか、お前。じゃあM・Kちゃん、今度個人的にってのでどう？
Nだからそういうのはヤバイってば。
J冗談だ。本気にするな。
Nとかいいつつ電話番号メモってんじゃねぇよ。
Jしてねェだろ!!

●こちとら、遊びたいゲームがたくさん出る方のハードを買ったんだ。SSはこれからだよ！
（東京都／E・F）
Jそらよござんしたね。でも、温故知

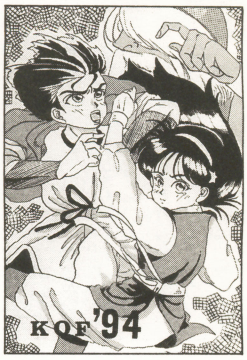


▲千代田区／のんた
アテナにケンスウ。あ、じじいもいる。

▲大阪府／陸亜たあも
北斗の拳ってーと、アニキがうるさい。

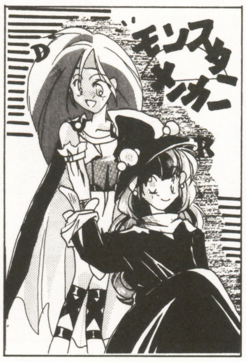


▲新潟県／大竜碧
モンメカ。すごろくゲーが面白いよ。

▲東京都／幻舞真也
へへっ、燃えたろ。も、焼っき焼き。

▲北海道／ひなたまつる
初回のみCDついてたのよね。

▲住所不定／漂流者
よく見ると凄く不敵な笑み。悪魔か。

▲兵庫県／てぶくろ
右のこれは……オルトロス!?

▲不明／萩原まろん
わーい、ちちちち（←変態……）

▲京都市／D・レイマ矢桐
横描きだけど、載せちゃうもーん♡

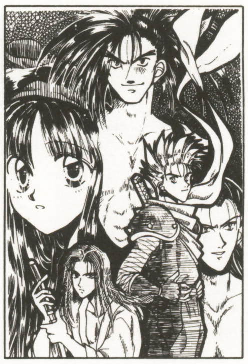

▲大阪府／御堂羽弓
結論。覇王丸強ええよーっ!!

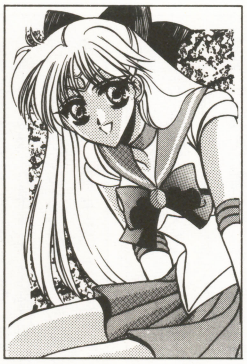

▲神奈川県／かるぴす…
美ー奈子っちゃん♡ わーい♡

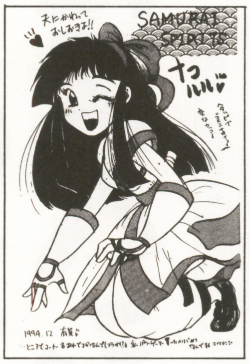


▲石川県／有賀ひろこ
というわけで、これでラースト♡

新のB君も、もはや半プレステユーザーよ。
N半ってなんだ、半て。
Jハードないのにソフトばっかり持ってるの。金がなくてハード買えないんだと。さすがハイパー金なし（笑）。
Nソフトに使う金をハードに回せばいいのではなかろうか……。
Jそういうツッコミは、ナ・シ♡

●それにしてもなぜダンクーガは未完（9か月）で終了してしまったのでしょう……。
（長崎市／恋川春巻）

J細かいことは知らないが、あれって最終話はOVAでやったんだよね。
Nうん。
Jそういえばさ、バンプレの第4次スーパーロボット大戦！ ダンクーガ出るんだよね。
Nえ、そうなんだ。
Jもう楽しみでよぉ。……ってなんかタクい会話な。これ。
N今更気づいても手遅れだよ、お前。

●藤平さん、同級生2っておもしろいですか？ 買おうかなと思ってるんですけど……ちょっと迷ってるんですよ。
（北海道／S・N）

Jなんでそういう話を俺に聞くかね？
N詳しいくせに。
Jてめぇだよ。て・め・え。そら、キリキリ答えたらんかい!!
Nやってないからわかんないや。
Jだそうです。

●RPG、セラムン好き、対戦格闘派、ガンSTGファン、ピンボールマニア、同人誌発行団体、ゲーム業界人その他が集まっているのがこの雑誌のいい点だと思う。
（和光市／H・K）

N最初の6つまではお前のことだろ。
Jちが！……くないけど、違うだろ、H・Kが言わんとしていることは。
Nでもお前、編集部の他の誰よりゲームやってるよね。あらゆるジャンルに渡って。
Jさすがに格闘は他の人に負けるけどね。
Nフン、ゲームおたくが。
Jなんか言ったぁ!?
Nあ、こんなところに東京のA・Hから来たアンケートが!!
J逃げんのか、コラ!?

●私は「心キャ」を「ここきゃ」と読むことにしています。「ろ」があったら読みにくいじゃないですか。
（東京都／A・H）

Jというわけで、めでたく当コーナーの正式略称が"ここきゃ"に決定したところで、そろそろスペースが尽きるようだ。今月はお終い。もう読者のみんなには2度と会うこともないだろうけど……あぁ、なんか別に感慨とかないやぁ。
N薄情なやっちゃなー、おまえ。
Jいやん、もう♡ 照れちゃうじゃない♡
N褒めてないから照れるんじゃない。大体、そんなことばかりやってるから

●コミケでみかけるカップルと同じくらいJさんとNさんの関係も気になる。
（茨城県／真条又左）

Nとか言われんだよ。
J言いたいヤツには言わせとくさ。
Nお前の女好きは一部に異常に有名だしな。今更フォローの必要もないか。
Jなーにをおっしゃいますやら。それはあなたでしょ？
JNあっははははははははははは!!
Nおう、おもて出ろコラ!!
Jハン、上等!!

# 一人でも多くの方に載っていただきたかったスペシャル企画！

京都府／みずきひかる
いや、みんなイラストってうまいよね。感心しちゃうな……となるとさ、コメントなんて書けないわけだよ、僕みたいなイラスト描けない人は。もう「美味しんぼ」の係長だか課長状態でさ、あれだけのレベルだと何でもウマイって（笑）。ま、そういうこと。

岩手県／皮平
いや、みんなイラストってうまいよね。感心しちゃうな……となるとさ、コメントなんて書けないわけだよ、僕みたいなイラスト描けない人は。もう「美味しんぼ」の係長だか課長状態でさ、あれだけのレベルだと何でもウマイって（笑）。ま、そういうこと。

東京都／如月聖
いや、みんなイラストってうまいよね。感心しちゃうな……となるとさ、コメントなんて書けないわけだよ、僕みたいなイラスト描けない人は。もう「美味しんぼ」の係長だか課長状態でさ、あれだけのレベルだと何でもウマイって（笑）。ま、そういうこと。

兵庫県／ふじーな
いや、みんなイラストってうまいよね。感心しちゃうな……となるとさ、コメントなんて書けないわけだよ、僕みたいなイラスト描けない人は。もう「美味しんぼ」の係長だか課長状態でさ、あれだけのレベルだと何でもウマイって（笑）。ま、そういうこと。

高知県／くりたかの子
いや、みんなイラストってうまいよね。感心しちゃうな……となるとさ、コメントなんて書けないわけだよ、僕みたいなイラスト描けない人は。もう「美味しんぼ」の係長だか課長状態でさ、あれだけのレベルだと何でもウマイって（笑）。ま、そういうこと。

岐阜県／水表ユーキ
いや、みんなイラストってうまいよね。感心しちゃうな……となるとさ、コメントなんて書けないわけだよ、僕みたいなイラスト描けない人は。もう「美味しんぼ」の係長だか課長状態でさ、あれだけのレベルだと何でもウマイって（笑）。ま、そういうこと。

東京都／空海たき
いや、みんなイラストってうまいよね。感心しちゃうな……となるとさ、コメントなんて書けないわけだよ、僕みたいなイラスト描けない人は。もう「美味しんぼ」の係長だか課長状態でさ、あれだけのレベルだと何でもウマイって（笑）。ま、そういうこと。

新潟県／みゅら
いや、みんなイラストってうまいよね。感心しちゃうな……となるとさ、コメントなんて書けないわけだよ、僕みたいなイラスト描けない人は。もう「美味しんぼ」の係長だか課長状態でさ、あれだけのレベルだと何でもウマイって（笑）。ま、そういうこと。

茨城県／明日賀有沙
いや、みんなイラストってうまいよね。感心しちゃうな……となるとさ、コメントなんて書けないわけだよ、僕みたいなイラスト描けない人は。もう「美味しんぼ」の係長だか課長状態でさ、あれだけのレベルだと何でもウマイって（笑）。ま、そういうこと。

新潟県／夏木みかん
いや、みんなイラストってうまいよね。感心しちゃうな……となるとさ、コメントなんて書けないわけだよ、僕みたいなイラスト描けない人は。もう「美味しんぼ」の係長だか課長状態でさ、あれだけのレベルだと何でもウマイって（笑）。ま、そういうこと。

埼玉県／鈴乃美亜
いや、みんなイラストってうまいよね。感心しちゃうな……となるとさ、コメントなんて書けないわけだよ、僕みたいなイラスト描けない人は。もう「美味しんぼ」の係長だか課長状態でさ、あれだけのレベルだと何でもウマイって（笑）。ま、そういうこと。

富山県／麻生真希
いや、みんなイラストってうまいよね。感心しちゃうな……となるとさ、コメントなんて書けないわけだよ、僕みたいなイラスト描けない人は。もう「美味しんぼ」の係長だか課長状態でさ、あれだけのレベルだと何でもウマイって（笑）。ま、そういうこと。

新潟県／みゅら
いや、みんなイラストってうまいよね。感心しちゃうな……となるとさ、コメントなんて書けないわけだよ、僕みたいなイラスト描けない人は。もう「美味しんぼ」の係長だか課長状態でさ、あれだけのレベルだと何でもウマイって（笑）。ま、そういうこと。

千葉県／りばちー有磯
いや、みんなイラストってうまいよね。感心しちゃうな……となるとさ、コメントなんて書けないわけだよ、僕みたいなイラスト描けない人は。もう「美味しんぼ」の係長だか課長状態でさ、あれだけのレベルだと何でもウマイって（笑）。ま、そういうこと。

東京都／杉山瀧
いや、みんなイラストってうまいよね。感心しちゃうな……となるとさ、コメントなんて書けないわけだよ、僕みたいなイラスト描けない人は。もう「美味しんぼ」の係長だか課長状態でさ、あれだけのレベルだと何でもウマイって（笑）。ま、そういうこと。

富山県／麻生真希
いや、みんなイラストってうまいよね。感心しちゃうな……となるとさ、コメントなんて書けないわけだよ、僕みたいなイラスト描けない人は。もう「美味しんぼ」の係長だか課長状態でさ、あれだけのレベルだと何でもウマイって（笑）。ま、そういうこと。

山梨県／花砂桐ねむ
いや、みんなイラストってうまいよね。感心しちゃうな……となるとさ、コメントなんて書けないわけだよ、僕みたいなイラスト描けない人は。もう「美味しんぼ」の係長だか課長状態でさ、あれだけのレベルだと何でもウマイって（笑）。ま、そういうこと。

岐阜県／つぶあんこ
いや、みんなイラストってうまいよね。感心しちゃうな……となるとさ、コメントなんて書けないわけだよ、僕みたいなイラスト描けない人は。もう「美味しんぼ」の係長だか課長状態でさ、あれだけのレベルだと何でもウマイって（笑）。ま、そういうこと。

福岡県／冬野秀明
いや、みんなイラストってうまいよね。感心しちゃうな……となるとさ、コメントなんて書けないわけだよ、僕みたいなイラスト描けない人は。もう「美味しんぼ」の係長だか課長状態でさ、あれだけのレベルだと何でもウマイって（笑）。ま、そういうこと。

東京都／重盛俊哉
いや、みんなイラストってうまいよね。感心しちゃうな……となるとさ、コメントなんて書けないわけだよ、僕みたいなイラスト描けない人は。もう「美味しんぼ」の係長だか課長状態でさ、あれだけのレベルだと何でもウマイって（笑）。ま、そういうこと。

# アニキ倉西のコメントは（だから何故？）こんなところにっ!!

**東京都／重盛俊哉**
いや、みんなイラストってうまいよね。感心しちゃうな……となるとさ、コメントなんて書けないわけだよ、僕みたいなイラスト描けない人は。もう「美味しんぼ」の係長だか課長状態でさ、あれだけのレベルだと何でもウマイって（笑）。ま、そういうこと。

**岩手県／山下はるか**
いや、みんなイラストってうまいよね。感心しちゃうな……となるとさ、コメントなんて書けないわけだよ、僕みたいなイラスト描けない人は。もう「美味しんぼ」の係長だか課長状態でさ、あれだけのレベルだと何でもウマイって（笑）。ま、そういうこと。

**神奈川県／藤井まり子**
いや、みんなイラストってうまいよね。感心しちゃうな……となるとさ、コメントなんて書けないわけだよ、僕みたいなイラスト描けない人は。もう「美味しんぼ」の係長だか課長状態でさ、あれだけのレベルだと何でもウマイって（笑）。ま、そういうこと。

**埼玉県／栗本たくみ**
いや、みんなイラストってうまいよね。感心しちゃうな……となるとさ、コメントなんて書けないわけだよ、僕みたいなイラスト描けない人は。もう「美味しんぼ」の係長だか課長状態でさ、あれだけのレベルだと何でもウマイって（笑）。ま、そういうこと。

**新潟県／紺野もえぎ**
いや、みんなイラストってうまいよね。感心しちゃうな……となるとさ、コメントなんて書けないわけだよ、僕みたいなイラスト描けない人は。もう「美味しんぼ」の係長だか課長状態でさ、あれだけのレベルだと何でもウマイって（笑）。ま、そういうこと。

**北海道／ころーにゃ**
いや、みんなイラストってうまいよね。感心しちゃうな……となるとさ、コメントなんて書けないわけだよ、僕みたいなイラスト描けない人は。もう「美味しんぼ」の係長だか課長状態でさ、あれだけのレベルだと何でもウマイって（笑）。ま、そういうこと。

**熊本県／紫子ぎる**
いや、みんなイラストってうまいよね。感心しちゃうな……となるとさ、コメントなんて書けないわけだよ、僕みたいなイラスト描けない人は。もう「美味しんぼ」の係長だか課長状態でさ、あれだけのレベルだと何でもウマイって（笑）。ま、そういうこと。

**茨城県／松尾功**
いや、みんなイラストってうまいよね。感心しちゃうな……となるとさ、コメントなんて書けないわけだよ、僕みたいなイラスト描けない人は。もう「美味しんぼ」の係長だか課長状態でさ、あれだけのレベルだと何でもウマイって（笑）。ま、そういうこと。

**神奈川県／胡ヶ原暁**
いや、みんなイラストってうまいよね。感心しちゃうな……となるとさ、コメントなんて書けないわけだよ、僕みたいなイラスト描けない人は。もう「美味しんぼ」の係長だか課長状態でさ、あれだけのレベルだと何でもウマイって（笑）。ま、そういうこと。

**鹿児島県／森奈月**
いや、みんなイラストってうまいよね。感心しちゃうな……となるとさ、コメントなんて書けないわけだよ、僕みたいなイラスト描けない人は。もう「美味しんぼ」の係長だか課長状態でさ、あれだけのレベルだと何でもウマイって（笑）。ま、そういうこと。

**愛知県／高田たこ**
いや、みんなイラストってうまいよね。感心しちゃうな……となるとさ、コメントなんて書けないわけだよ、僕みたいなイラスト描けない人は。もう「美味しんぼ」の係長だか課長状態でさ、あれだけのレベルだと何でもウマイって（笑）。ま、そういうこと。

**兵庫県／栗里花梨**
いや、みんなイラストってうまいよね。感心しちゃうな……となるとさ、コメントなんて書けないわけだよ、僕みたいなイラスト描けない人は。もう「美味しんぼ」の係長だか課長状態でさ、あれだけのレベルだと何でもウマイって（笑）。ま、そういうこと。

**神奈川県／藤井福助**
いや、みんなイラストってうまいよね。感心しちゃうな……となるとさ、コメントなんて書けないわけだよ、僕みたいなイラスト描けない人は。もう「美味しんぼ」の係長だか課長状態でさ、あれだけのレベルだと何でもウマイって（笑）。ま、そういうこと。

**北海道／（PN長いね）**
いや、みんなイラストってうまいよね。感心しちゃうな……となるとさ、コメントなんて書けないわけだよ、僕みたいなイラスト描けない人は。もう「美味しんぼ」の係長だか課長状態でさ、あれだけのレベルだと何でもウマイって（笑）。ま、そういうこと。

**新潟県／酒井硝子（株）**
いや、みんなイラストってうまいよね。感心しちゃうな……となるとさ、コメントなんて書けないわけだよ、僕みたいなイラスト描けない人は。もう「美味しんぼ」の係長だか課長状態でさ、あれだけのレベルだと何でもウマイって（笑）。ま、そういうこと。

**東京都／ねあ**
いや、みんなイラストってうまいよね。感心しちゃうな……となるとさ、コメントなんて書けないわけだよ、僕みたいなイラスト描けない人は。もう「美味しんぼ」の係長だか課長状態でさ、あれだけのレベルだと何でもウマイって（笑）。ま、そういうこと。

**愛知県／Satomi・K子**
いや、みんなイラストってうまいよね。感心しちゃうな……となるとさ、コメントなんて書けないわけだよ、僕みたいなイラスト描けない人は。もう「美味しんぼ」の係長だか課長状態でさ、あれだけのレベルだと何でもウマイって（笑）。ま、そういうこと。

**熊本県／みの虫★&りょくか・M**
いや、みんなイラストってうまいよね。感心しちゃうな……となるとさ、コメントなんて書けないわけだよ、僕みたいなイラスト描けない人は。もう「美味しんぼ」の係長だか課長状態でさ、あれだけのレベルだと何でもウマイって（笑）。ま、そういうこと。

**青森県／水竜月るん**
いや、みんなイラストってうまいよね。感心しちゃうな……となるとさ、コメントなんて書けないわけだよ、僕みたいなイラスト描けない人は。もう「美味しんぼ」の係長だか課長状態でさ、あれだけのレベルだと何でもウマイって（笑）。ま、そういうこと。

**大阪府／未来**
いや、君は知ってるぞ！ 俺だよ、よう、アニキだよ。どうよ最近？元気してる？ガンガンいっちゃってるらしいじゃん、大阪あたりじゃ。聞いたよいろいろ（聞いてないって）。また遊びにおいでよ、俺、もうこの会社辞めちゃうけどね。じゃ、またね。

# INDIES MARKET

**同人誌紹介ページ**

**そりゃもう先月の予想通り、連日届く山のような郵便物。そして、その半分以上を（いや、質量が、ね。実質的な数じゃなくて）占めるのが、当インディーズマーケット宛の封筒。てなわけで、今月はいつにも増してレベル高いです。返ってやりがいもあろうってもんで、俺も、華麗に死に華咲かせてみせましょう。じゃ行くぜ!!**

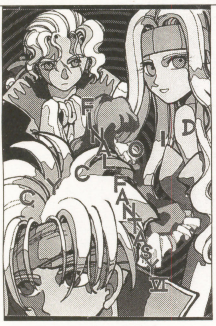

COLORS　発行

## CYCLOID

■B5／オフセット／44頁
無記名小為替600円＋Ａ＋270円切手
■〒192 八王子市駅前郵便局留 COLORS事務局

最初から最後まで、一貫したストーリーのマンガでつづるFFVI本。何といいますか、皆さんの心の葛藤ってヤツをメインに据えたシリアスストーリーね。からむのはシャドウとセリスとロック。あとちょっとセッツァー。

でんぐりやまね　発行

## AFTER

■A5／オフセット／100 頁
無記名小為替800円
■〒490-11 愛知県海部郡甚目寺町字郷中151の1
船戸明里様方　PG係

ゲストさんを沢山迎えたFE本。ギャグがメインだけど、マケドニア兄妹のシリアスもいい感じ。これは私事なんだけど、この執筆者さんたちの本は俺もイベントでよう買わせて頂いとります。上手いよなぁ。ホント。

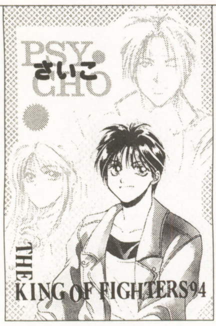


ALPHA　発行

## さいこ

■A5／オフセット／28頁
無記名小為替300円＋190 円切手
■〒921 石川県金沢市黒田２丁目385
吉本あやお

これはなんか珍しい気がするんだけどな。キングオブファイターズの中国チーム本。ケンスウの出番が尋常じゃない位多い。アテナなんか目じゃないくらい。愛かね。ラルフもほんのちょっとだけだけど、出てるんで幸せだ。

M.R.M　発行

## 10年早いですか？

■A5／オフセット／36頁
無記名小為替300円＋Ａ＋190円切手＋80円切手
■〒981-12 宮城県名取市上余田字千刈田604-3
杉山奈央

バーチャファイターＩの方のギャグオンリー本。……オンリーってこともないような気がするんだけど。で、内容的には晶やジャッキー、パイにサラはまあ当然として、他にはジェフとかラウといったオヤジも出番が多いね。

東方夜来　発行

## まかせなっ

■A5／コピー／20頁
無記名小為替200円＋190円切手
■〒270-11 千葉県我孫子市天王台4-4-5-406
中村幸子

PCの悪魔城ドラキュラＸのギャグ本。こりゃまた珍しい。ちなみに内容はギャグね。そういやマリアってさ、今にも「超らっきー♡（©ときめきメモリアル）」とか言いだしそうで……。あぁ、本の説明になってない。

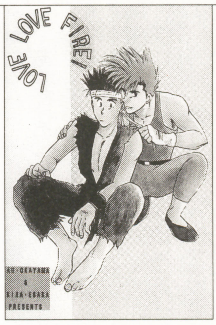


JINX！　発行

## ラブラブファイヤー

■B5／オフセット／28頁
無記名小為替400円＋Ａ＋270円切手
■〒709-39 岡山県苫田郡加茂町宇野2115-4
須藤様方「JINX！」

かわいいジャッキー×アキラ本。とは言ってもや○いじゃないので男性諸君も安心して読んでくれてOKだ。あ、バーチャね。言うまでもないと思うけど、一応。……リオンちゃんがいい性格してて面白いのだ。

BAD COMPANY
発行

## ばら色の人生

■B5／オフセット／32頁
無記名小為替400円＋Ａ＋270円切手＋80円切手
■〒120 東京都足立区東和5-7-13-603
斉藤様方　PG係

基本的にエドガー×マッシュ本。まったくこの兄弟ってばもう……。内容はギャグ。シリアスいっさい無し。しかもフィガロ兄弟以外はほとんど出番無し。これもやはり愛、かね。どうでもいいけどカイエンが可愛すぎる。

ぶるうぴいたあ　発行

## 僕らはFAMILY

■B5／オフセット／46頁
無記名小為替700円＋Ａ＋50円切手
■〒253-01 神奈川県高座郡寒川町一之宮5-12-36
安岡様方　ぶるうぴいたあ

FFVIのオールキャラ本。内容はギャグね。面白いしセッツァーとセリスはキレイだしティナとリルムは可愛いしでいうことなし。カップリングもオーソドックスなんで、万人にお薦めできちゃう。ゲットだな、これは。

# 通販のお約束

●無記名小為替○○円分
郵便局に行って「○○円分の無記名小為替ください」と言えば、その額面プラス少々の手数料と引き換えで入手することが可能。これに手を加えることなく、そのまま先方に送る。もしよく分からないことがあったら、理由を話して郵便局の職員さんに聞いてみれば教えてくれるはず。ちなみに封筒の外から為替が透けて見えたりすると盗難の危険があるので、便箋でくるむなどして見えないようにしておくこと。また、為替には引き換え期限があるので、あまり古い為替は利用を控えたほうが無難。

●○○円切手（○○円分の切手、の意）
通販には送料がかかるわけだから、本の代金だけでは足りないわけだ。よって、これもれなく同封する。ちなみに送る際は、紛失を避けるため、便箋に切れ目を入れて、それに差し込むようにしておくといい。ちなみにBと表記されているのは80円切手を貼付した返信用封筒のことで、これは主に緊急時の連絡用に使われる。必要な場合は同封すること。

●宛名シール
Aと表記されているのがこれ。縦5センチ×横7センチくらいのタックシール（文房具屋などに行けば売っているはず。ビデオテープのレーベルなどで代用も可）に自分の住所（郵便番号ももちろん書く）、氏名を明記したもの。相手はこれを封筒に貼ってこちらに本を送ってくれるわけだ。よって、エンピツや水性ペンで書いたものは不可。

●その他
用件を書いた手紙を同封する。ただ為替やなんかを送っただけだと、相手は何を何冊欲しいのかといったことすら分からない。……ただ、用件だけってのも味気ない気はするんで、なにがしかの手紙は付けたいと思うのは俺だけではあるまい。

黒猫横丁・ピロロ!! 発行

## ゆうぐれ花火

■B5／オフセット／52頁
無記名小為替 600円＋Ａ＋270円切手
■〒230 横浜市鶴見区矢向5-9-48
雨森様方 「黒猫横丁・PG係」

はずかしい……はずかしいぞっ、この本は!!どうしてこんなに……いや、もういい。俺はティナとセリスとリルムに幸せになってもらえればそれでいいんだ。みんなもそうだろ？じゃ、この本読んでくれ（笑）。

くらいむくえすと 発行

## カッパー

■B5／オフセット／100 頁
無記名小為替1000円＋310円切手
■〒198-01 東京都青梅市二俣尾4-1048-1
岡部様方 まつやま登

個人誌で100 頁とはこれまた気合の入った本ですな。しかもギャグオンリー！ 読みでがあってばっちぐー。しかも中にはフルカラーページや塗り絵（←これが非常にいい！「ボーボボボー」とか）もあって、お買い得。

絶空夢民 発行

## 折曲厳禁

■A5／オフセット／44頁
無記名小為替 400円＋Ａ＋190円切手
■〒314 茨城県鹿島郡鹿島町宮中2362-16
太田麻樹様方「G」係

龍虎に餓狼にストⅡにサムライ、キングオブファイターズにヴァンパイアに豪血寺、あげくの果てにはファイターズヒストリーまで入ってる（←ゼェゼェ……）格闘ゲームのごちゃまぜギャグ本。格闘好きならお薦めだ。

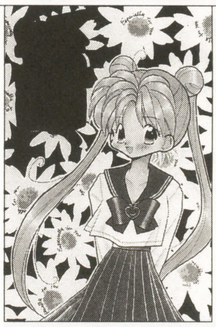

只今3 発行

## MIGHTY SMILE

■A5／オフセット／32頁
無記名小為替 500円＋Ａ＋Ｂ＋190 円切手
■〒272 千葉県市川市須和田1-13-2
田中まきえ

はい、またまた趣味ですみません。セーラームーンのギャグ本です。内容は新井理恵系の４コマが多いかな。好きなんだよなー、これ。一応オールキャラなんで、誰のファンでも楽しめると思うよ。

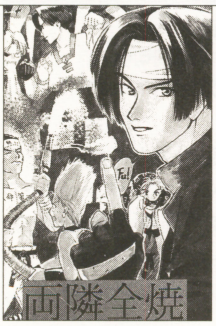

WW内「必ず殺す技」発行

## 両隣全焼

■A5／オフセット／28頁
無記名小為替 300円＋Ａ＋190円切手＋80円切手
■〒982 仙台市太白区西多賀3-11-10
大沼智子

日本チームメインのキングオブファイターズギャグ本。おお、なんかカタカナが多いぞ!! それはそうと、基本的に京の出番が多いんだけど、紅丸がなんかかわいくてよい■ 五郎ちゃんファンにもお薦めかも（笑）。

和菓子屋本店 発行

## PUMPKIN PAI

■B5／オフセット／20頁
無記名小為替 300円＋Ａ＋190円切手
■〒503 岐阜県大垣市長松町400-3
藤原浩美

サタンとアルルが仲のいいぷよぷよ本。んで、それはいいんだけど、他に特に目を引くものがあったのでここで紹介しておきたい。ナス×パノッティ。このナスがある意味非常に恐ろしいのだ。興味ある人は一読を。

たつまき皇帝 発行

## 一休

■A5／オフセット／72頁
無記名小為替 800円＋Ａ
■〒348 埼玉県羽生市下川崎1260
水野猛之

「一休を探せ！」というテーマのアーケードゲームパロ本!? 一休というと大江戸ファイトだな。まぁその一休を表紙にこうまでデカデカと描いてあることから分かると思うが内容はイッちまったギャグ。違いの分かる人に。

猫柳亭

## LUNAR ECLIPSE

■A5／オフセット／28頁
無記名小為替 300円＋Ａ＋190円切手
■〒838 福岡県朝倉郡三輪町大字野町1880-10
浦喜美子

真・女神転生のギャグ本。……一瞬シリアスかと思わせるのも中にはあるといえばあるんだけど、結局オチがついちゃう。でもさ、でもさ、やっぱ可愛い悪魔（どっちかというとキレイな方がいいけど）集めちゃうよね。

## ガン！GANG！6

しまりおらんど　発行

■A5／オフセット／84頁
無記名小為替　700円＋Ａ＋240円切手
■〒340 埼玉県草加市西町562-3 レオパレス西町第２　緑李緒

ゲスト多数のFF＆FE本。ギャグがメイン、というよりほとんどギャグ。非常に読み応えあり。ページ数もたしかに多いんだけど、それだけじゃない気がするぞ、この読み応えは。今月のボリュームNO1かもしれん。

## 罪人

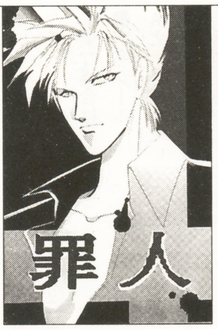

愛があれば大丈夫！
発行

■Ｂ５／オフセット／42頁
無記名小為替　500円＋Ａ＋270円切手
■〒236　神奈川県横浜市金沢区六浦２－１－１　サンノウハウム201　伊藤さち子

重いな。重い。ただ、これは気持ちいい重みだと、俺は思う。バーチャファイターのジャッキー＆サラの本。ギャグは一切なしのシリアスなストーリー展開がすごくカッコいい。ジャッキーとサラファンに読んでほしいな。

## BATSUGUN

職員霊安室　発行

■B5／コピー／26頁
無記名小為替　300円＋Ａ＋190円切手
■〒989-32　仙台市青葉区吉成2-23-8
星文恵

アーケード版シューティング、BATSUGUNの本ね。ウチの編集部、ライター連中にこのゲーム好きな人間が多くてね（俺も好きだが）。皆して笑わせてもらいました。でも、結構マイナーなゲームだからねぇ。

## 鎌井たち

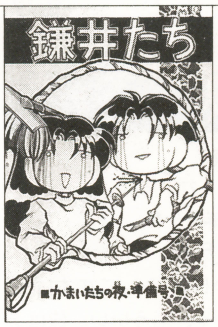

おたくの一番館　発行

■A5／オフセット／20頁
無記名小為替　150円＋Ａ＋Ｂ＋130円切手
■〒418 静岡県富士宮市小泉630-1
西谷真由美

出たな（笑）。俺、土曜の晩に徹夜で原稿書いてるんだからさ。できるだけ早く終わらせてぬくぬく寝たいんだからさ。……笑っちゃって仕事にならねぇんだよこれが!!　やはりこの絵柄が……問題なのだろうか……（笑）。

## MEGA-MIX EX

ROUND SCOPE

■B5／オフセット／52頁
無記名小為替　600円＋Ａ＋240円切手
■〒243-02　神奈川県厚木市下川入344
平田薫

サムライ、豪血寺、FE、キングオブファイターズ、真・女転ifのギャグ本。……すごい。何の脈絡もない取り合わせだ。強いて挙げるならゲームである、ということくらいか。ま、ウチの読者なら問題ないね。面白いし。

## パールハーバー

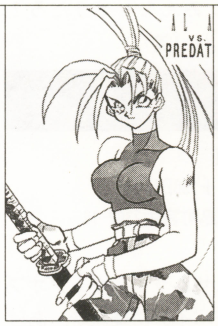
キテルズクラブ　発行

■B5／オフセット／20頁
無記名小為替　200円＋Ａ＋190円切手
■〒116 荒川区南千住7-27-12　クローバーハイツ106　水野楊子

「ふ！や！ほ！こえーきゃく!!」のお姉さん本ね。……分からない人のために説明しよう、エイリアンVSプレデターのリン・クロサワさんだ。ちょっとＨありーのギャグイキまくりーののすんばらしい本。笑かす。

## ひみつの桃切草

MIL-CLIPS発行

■B5／オフセット／28頁
無記名小為替　300円＋Ａ＋Ｂ＋270円切手
■〒985 宮城県多賀白市鶴ケ谷2-37-10
高橋様方　たるみ

絵が可愛いからね。内容はギャグなんだけど、ほのぼのなんだろうな、って思うじゃない。ところがどっこいよ。かなりハイブリッドなネタをフッ飛ばしてくれます。あ、もちろん弟切草の本ね。コイツらオタップルなのか。

## そして始める為に

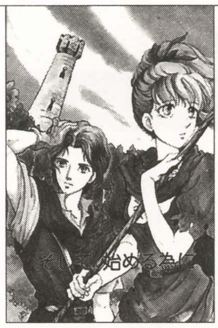
龍児淵　発行

■B5／オフセット／52頁
無記名小為替　500円＋Ａ＋240円切手
■〒723 広島県三原市須波西町765-198
笠井秋代

バズー！魔法世界。面白いんだよね。エンディングの後にもちゃんとストーリー続いてさ。この本の作りも丁寧で面白い。みんなにお薦め。ただし、このゲームをやってない人は、まずやってからね。個人的に今月のイチ推し。

## イベント情報

●花鎮祭　其ノ拾一
場／川口リリアーF展示ホール
日／3月12日　10時30分〜15時30分
内／ゲームファンタジーオンリー同人誌即売会
〆／済
問／80円切手貼付返信用封筒同封のうえ
〒116　東京都荒川区荒川5－26－8
小池様方　高天原（右）係

●FIGHTING　SPIRITS　2
場／川口リリアーF展示ホール
日／3月19日　11時00分〜15時00分
内／格闘ゲームオンリー同人誌即売会
〆／済
問／80円切手貼付返信用封筒同封のうえ
〒115　東京都北区赤羽北2－35－5
－「事務所内　伊達靖士様方「PG係」

●超☆江戸同人まつり
場／沖縄県那覇市教育福祉会館
日／3月26日　10時00分〜18時00分
内／オールジャンルホビーマーケット＆同人誌即売会
〆／済
問／80円切手貼付返信用封筒同封のうえ
〒116　東京都新宿区新宿5－1－6－502
星野竹千代

●TERADA　PARTYⅡ
場／東京文具共和会館
日／3月26日　11時00分〜15時00分
内／高田裕三作品中心同人誌即売会＆ゲーム大会、お茶会
〆／要問い合わせ
問／80円切手貼付返信用封筒同封のうえ
〒272　千葉県市川市市川南3－5－20
大谷様方　茂木紀代子

●くりてぃかるひっと
場／横浜市技能文化会館
日／3月26日　10時30分〜16時00分
内／ゲームオンリー同人誌即売会

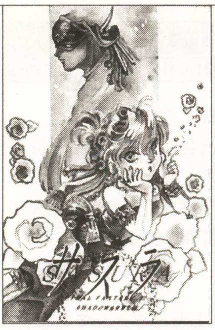

TAKASHI.KK 発行

## サスラ

■A5／オフセット／116 頁
無記名小為替1100円＋A
■〒923-12 石川県能美郡辰口町荒屋ニ75-4
猪口優美

FF VIのシャドウ本。全116頁中100頁以上に渡るシリアスストーリーがむっちゃカッコいい。要するにゲームの始まる前、シャドウの過去の話ね。あぁー、なんか子供セリスが憎い。うぅ、俺って単純。

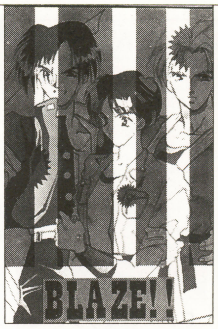


マシンガン・ビート発行

## BLAZE!!

■B5／オフセット／24頁
無記名小為替 400円＋A＋190円切手
■〒227 神奈川県横浜市青葉区桜台41-132
高谷恵

日本、メキシコ、中国チーム中心の（……というか、この3チームしか出てこない）キングオブファイターズ本。京とケンスウがいじめられっぱなしで可愛い♡ あとはラルフがいれば文句無かったのにな（←言うか!?）。

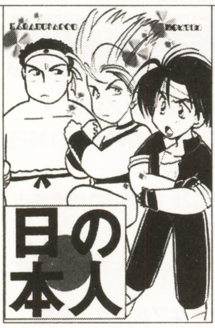


からくさ堂本店 発行

## 日本の人

■B5／オフセット／32頁
無記名小為替 300円＋A＋190円切手
■〒176 東京都練馬区豊玉上2-24-13
小崎美玲

キングオブファイターズの単発ギャグオンリー本。なんてったってお薦めなのが、怒りチームの出番が多いってとこ!! クラーク、ラルフ、ハイデルン。イカすわー♡ 日本、メキシコ、ブラジルチームファンにお薦め。

SWORD STUDIO 発行

## MOTHER COMPLEX

■A5／オフセット／60頁
無記名小為替 500円＋A＋270円切手
■〒194-02 東京都町田市小山田桜台2-2-7-202
星野由香

最初の一本目はケンとロイドの出会いの話。ちょっとステキなイメージがあるんだけどね。……その後のギャグったらもうあんた頼むから仕事に集中させてくれよって感じ？ 思い出して笑っちゃうのよ。勘弁してよ（爆笑）。

けだもの団 発行

## 底抜け踏んだり蹴ったり

■A5／オフセット／34頁
無記名小為替 300円＋A＋270円切手＋80円切手
■〒194-02 東京都町田市小山田桜台2-2-7-202
星野ユカ

夜が明けました。ハイです。そんなハイな俺にこんなマンガを見せないでください。相変わらず仕事にならないうえにおなか痛くて死にそう（←笑い上戸）。てなわけでFEのギャグ本。オチがいいのよ、どれも。ぷぷっ♡

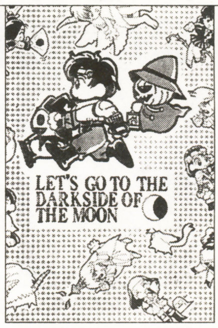


PRIMO 発行

## Let's Go to the Darkside of the Moon

■A5／オフセット／44頁
無記名小為替 500円＋240円切手
■〒810 福岡県福岡市中央区平和3-8-20 207
向 朋枝

真も元祖もひっくるめた女神転生シリーズと、魔神転生のオールギャグ本。面白いけどさ、なーんかやたらとHぃネタが多過ぎやしませんか師匠（←誰がだ）!! ま、俺はそーゆーの好きだからいーんだけどねー♡

Capsion

## カイ×アベ世界征服宣言

■B5／オフセット／36頁
無記名小為替 400円＋A＋B＋190円切手
■〒901-02 沖縄県豊見城村字土田23(3-305)
福永美智子

うーむ、ウチに来るのは始めてだな。FEのカイン×アベル本。いわゆるひとつのや○いってヤツね。同士が欲しいそうなので、そういう人はここぞとばかりに名乗り出てあげてください。でも、俺はやっぱ……（←よせ）。

Fuyajyo 発行

## Getting rid of BRAR 2

■B5／オフセット／44頁
無記名小為替 400円＋A＋240円切手
■〒501-42 岐阜県郡上郡八幡町稲成112-1
下条様方「PG」係

FuyajyoさんとこのストIIムービー本は面白いんだよね。なんていうんだ？ 健全なよこしま？ うん、そういう言い方ぴったし（笑）。それでサワヤカなのね。リュウ×ケンの人にお薦め。健全なよこしま、ね（笑）。

---

〆／3月1日必着
問／80円切手貼付返信用封筒同封のうえ
〒248 神奈川県鎌倉市稲村が崎2－10－17
関根遊太郎

●謎四人
場／富山インテックビル5F
日／3月26日
内／同人誌即売会・オークション
〆／済
問／80円切手貼付返信用封筒同封のうえ
〒939－03 富山県射水郡小杉町黒河3747－3 黒田様方「謎」係

●GEMEONLY SPECIAL
場／新東京展示センターA展示場
日／4月9日 11時00分～15時00分
内／ゲームオンリー同人誌即売会
〆／要問い合わせ
問／80円切手貼付返信用封筒同封のうえ
〒115 東京都北区浮間1－14－10－493
新谷知恵子様方 S係方

●名古屋RPGコンベンション
場／サンライフ名古屋
日／4月16日 9時30分～16時15分
内／テーブルトークRPGフリープレイ
〆／完全当日受け付け制。ただし、開始時間までに来場のこと
問／〒470－21 愛知県知多郡東浦町緒川中米田17－1－9－1
鈴木正尚

●COMIC SARADA KAWAGOE13
場／西武本川越PePe5Fアトラスホール
日／4月23日 11時30分～15時30分 即売会
16時00分～ ダンパ
内／同人誌即売会、コスプレダンパ

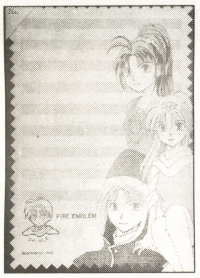

## FE グラデ便箋

■B5／オフ／10枚
無記名小為替100円＋190円切手＋A
■〒857 長崎県佐世保市大黒町323-1
森永八寿子

リンダ、チキ、マリクにちっちゃいマルスのFE便箋。リンダ大好きーと、誰の俺の意見なんか聞いてないだろうけど、かわいいのだ

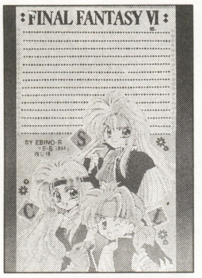


## FFVI グラデ便箋

■B5／オフ／8枚
無記名小為替100円＋190円切手＋A
■〒980 仙台市青葉区支倉町1-23-406
田中千晶

FFVIのロック、セッツァー、セリスという三角関係便箋。その割りにはなんか仲良さそうだなー（←そういうコメントすんのか!? 俺よ）。

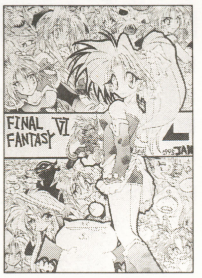


## FFVI 両面刷便箋

■B5／オフ／8枚
無記名小為替100円＋190円切手＋A
■〒491 愛知県一宮市大和町福森字馬引境9-1
柳田様方 海原晃

FFVIの登場キャラがびっしり描き込んである便箋。この犯罪のようなモグがいい味だしててステキだなぁ（←相変わらず狂った美的感覚）。

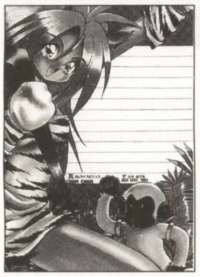

## チャムチャム2P フルカラー便箋

■B5／オフ／10枚
無記名小為替200円＋190円切手＋A
■〒188 東京都田無市西原町4-3-49. 12-306
竹下理香

真サムライのチャムチャム（しかも白いヤツ。2P側ね）のフルカラー便箋。チャムは白いほうがかわいいとは思うけど、猿はなんかヤよね。白。

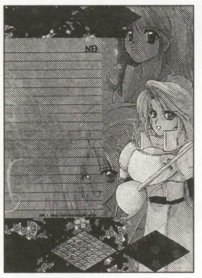

## 真・サムスピ フルカラー便箋

■B5／オフ／15枚
無記名小為替200円＋190円切手＋A＋B
■〒953-01 新潟県西蒲原郡岩室村和納7001-8
小林由紀

真・サムライの女性陣3人が描いてある便箋ね。最近シャルロお姉様に傾倒している俺としては、なかなか見過ごせないものだったりするな。

## オウガバトル フルカラー便箋

■B5／オフ／10枚
無記名小為替200円＋190円切手＋A
■〒228 神奈川県相模原市御園3-31-1
佐藤恵美子

オウガバトルのすごくキレイなフルカラー便箋。ちなみにウラはミザールとユーシスの天使姉妹。あぁ、こっちもキレイだなぁ。うっとり。

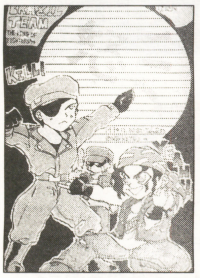

## ブラジルチーム便箋

■B6／オフ／20枚
無記名小為替100円＋190円切手＋A
■〒639-11 奈良県大和郡山市小泉町1283-44
山末梨恵

わーい、ブラジルだぁ、ブラジルだぁ!! ハイデルンとラルフが妙にかわいい便箋。後ろのクラークがいい味だしてるよね

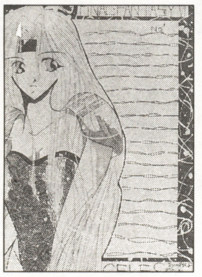

## FFVI便箋

■B5／オフ／5×2枚
無記名小為替100円＋190円切手＋A
■〒660 兵庫県尼崎市崇徳院3-56
斉藤洋子

セリスが非常に美しい便箋ね。ちなみにもう1種の方はロックとティナの2ショット。シンプルな感じなんで、手紙も書きやすいのではないか、と。

## 格ゲー フルカラー便箋

■B5／オフ／16枚
無記名小為替500円＋A
■〒253-01 神奈川県高座郡寒川町一之宮5-12-36
安岡様方 ぶるうぴいたあ

格ゲーというか、キングオブファイターズというとぴったりくるよね。ちなみにウラは非常に美しい女性チーム。……こっち載せたかったなぁ。

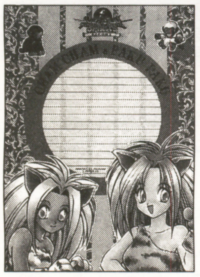

## チャムチャム便箋

■B5／オフ／10枚
無記名小為替200円＋190円切手＋80円切手＋A
■〒203 東京都東久留米市氷川台2-31-31
金敷裕美子

1Pと2Pのチャムチャムが描いてあるフルカラー便箋。お、猿もちゃんと両方描いてあるんだねっ！ かわいいなぁ。いや、猿じゃなく。

## VAMPIRE便箋

■B5／オフ／5×2枚
無記名小為替200円＋190円切手＋A
■〒272 千葉県市川市若宮1-13-15 サンコーポ102
黒川沙羅砂

2種類入ってるんだけどね、これを2枚つなぎ合わせるとヴァンパイアのキャラが全員集合してしまうのだ。最低2枚組で手紙書こうね。

## 日本チーム フルカラー便箋

■B5／オフ／14枚
無記名小為替200円＋190円切手＋A
■〒791-21 愛媛県伊予郡砥部町五本松347
木下様方 KON

これまた非常にカッコイイ京サマ便箋。後ろの龍もカッコイイよねぇ。ウラには紅丸と五郎ちゃん。この五郎ちゃんがまたかわいいのだ

費／ースペース2000円
〆／3月31日必着
問／80円切手貼付返信用封筒同封のうえ
〒115 東京都北区赤羽北2－35－6
伊平泰子様方「PG・CS4」係

●RAINBOW FESTIVAL2
場／豊田産業文化センター
日／4月23日 10時30分～15時00分
内／同人誌即売会
〆／済
問／80円切手貼付返信用封筒同封のうえ
〒472 愛知県知立郵便局私書箱8号
三浦勝恵

●花鎮祭 其ノ拾弐 ～2周年記念～
場／甲・日暮里サニーホール
乙・高島平区民館3Fホール
日／甲・4月29日 乙・4月30日
内／ゲーム、ファンタジーオンリー 同人誌即売会
〆／甲、乙共に4月1日必着
問／80円切手貼付返信用封筒同封のうえ
〒116 東京都荒川区荒川5－26－8
小池様方 高天原（右）係

●スクウェアONLY 三角関係2ルート2
場／高島平区民館3Fホール
日／5月5日
内／スクウェア作品ゲームオンリー 同人誌即売会
〆／4月1日必着
問／80円切手貼付返信用封筒同封のうえ
〒116 東京都荒川区荒川5－26－8
小池様方 高天原（右）係

●電脳パラダイス
場／浅草橋東京文具共和会館2階
日／7月30日
内／格闘ゲームオンリー同人誌即売会
〆／5月30日必着
問／80円切手貼付返信用封筒同封のうえ
〒243－02 神奈川県厚木市下川入344
平田薫

## オウガバトル便箋

■Ｂ５／オフ／10枚
無記名小為替100円＋190円
切手＋Ａ
■〒352埼玉県新座市新座
3-2-16-404
杉下様方進藤薫

オウガバトル（……こりゃまたアライメント低そうなパーティやねぇ）便箋ね。こんなパーティで都市開放しようもんならフレーム下がりまくり

## ＦＦⅥ便箋④

■Ｂ５／オフ／８枚
無記名小為替100円＋130円
切手＋Ａ
■〒510三重県四日市市東
阿倉川272
水谷衣里奈

なんかイキナリ④とか言われても面食らっちゃうんだけど(笑)。それはそうとして、ティナの脚や腕がステキあぁ、趣味に走ったコメント。

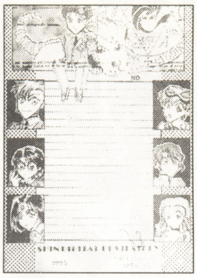

## 真・女転ｉｆ便箋セット

■Ｂ５／オフ／10枚
無記名小為替200円＋190円
切手＋Ａ
■〒048-13北海道磯谷郡
蘭越町字水上209
気田悠子

上記の便箋にＢ６のシールが２枚、封筒が３枚付いてきます。この辺が便箋セットね。ちなみに便箋はニュートーンスノーにメタルパープル刷りね。

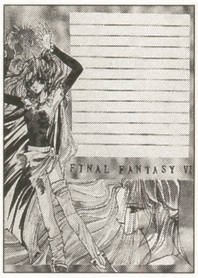


## ＦＦⅥ便箋

■Ｂ５／オフ／10枚
無記名小為替100円＋190円
切手＋Ａ
■〒709-23御津郡加茂川
町美原499
日名悦子

ニュートーン（パープル、クリーム、ブルー）に若草刷りのＦＦⅥ便箋。ティナと……後ろのはセリスかな？　表情がとってもキレイでいいよね。

## 真・サムライ魂シール

■Ｂ５／オフ／２枚
無記名小為替100円＋130円
切手＋Ａ
■〒670兵庫県姫路市田寺
東４丁目21-20
蓮尾裕美

一応"真"なんだけど、タムタムとか天草とかいるのね（あ、天草は真でも出るか。返り討ちだけど)。こういうのはやっぱ封緘用だよね。

## 豪血寺一族びんせん

■Ｂ５／オフ／２×５枚
無記名小為替100円＋190円
切手＋Ａ
■〒352埼玉県新座市大和
田5-10-2
田谷典子

すごいな。絵柄が２種類あるんだけど、キースと礼児ってば両方登場。この辺が愛の違いなんだろうか。……俺のリュートの出番は……（泣)。

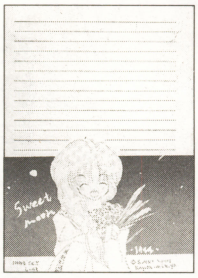

## １周年記念便箋

■Ｂ５／オフ／５×２枚
無記名小為替100円＋190円
切手＋Ａ
■〒115東京都北区赤羽北
1-18-21-101
前田幸絵

……？　個人サークルの結成が１周年なのか。というわけで、２種類の絵柄がパッケージングされているセット。シンプルで凄く使いやすそう。

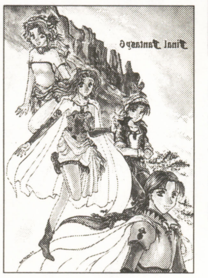

## ＦＦⅥフルカラー便箋

■Ｂ５／オフ／10枚
無記名小為替200円＋190円
切手＋Ａ
■〒452愛知県名古屋市西
区宝地町41
久米己穂子

先着20名に封筒とミニメモパッドが付いてくるそーです。ウチに来たのにも付いてたの。これがかわいくてねぇ。嬉しいなっありがとう！

## ＦＦⅥレインボー便箋

■Ｂ５／オフ／２×６枚
無記名小為替100円＋190円
切手＋50円切手＋Ａ
■〒880-21宮崎県宮崎市
小松台北町37-3
又木有紀

縦書きと横書きの２種類がパッケージング。ティナとロックが出ずっぱり。でもこれ印刷がキレイだなぁ。ニュートーン２色にレインボー刷りね。

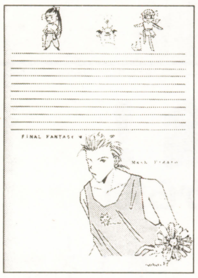

## ラブラブロイヤル便箋

■Ｂ５／オフ／４×２枚
無記名小為替200円＋190円
切手＋Ａ
■〒223神奈川県横浜市港
北区綱島西6-3-9
板垣かずみ

これは凄い。タネは明かさないけど、エドガー×マッシュの人なら必見よ。ちなみに"じゅんこ"という名前の人なら100円なんだって。何故？

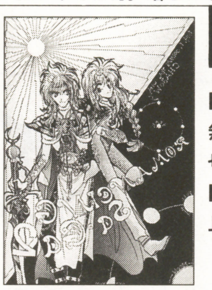

## ロマサガ２便箋

■Ｂ５／オフ／10枚
無記名小為替200円＋190円
切手＋Ａ
■〒470-03豊田市保見ヶ
丘5-1-1121-107
増井久実

祝！ロマサガ２クリア記念!!（←てんで私事でやんの）てなわけでロマサガ２便箋ね。ウラはイーリス。Ｈオーダー♀がいないのがちょっと悲しい。

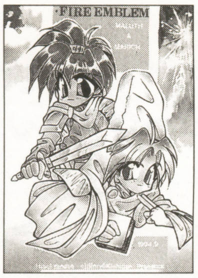


## ＦＥフルカラー便箋

■Ｂ５／オフ／10枚
無記名小為替200円＋190円
切手＋Ａ
■〒272千葉県市川市曽谷
5-12-17
西村直子

マルスとマリクがでっかく２ショットのフルカラー便箋。ちなみにウラにはまたもでっかくゴードン。ヒザのバンソーコーがかわいいぞ。

## 今月のおわび

今月は詫びが多いぞ、って自慢してどうする。申し訳ないです。いやホント。来月からは絶対に、こんなことはありませんので安心してください。えぇ、絶対にあり得ません。なんせやらねぇんだから。さて、それでは今月のお詫び、行きます。

●まずＰ－19最上段、18行目。下から５文字目、　が抜けてます。次、同じく23行目の一文字目。　が抜けてます。

●同じくＰ－19、左側の上から３段目、ＷＯＲＬＤ　ＧＲＯＯＶＥ。送料が違ってます。俺のバカ。というわけで、正しくは送料190円となります。ごめんなさい。

●Ｐ－23、一番左側の下から２番目、ウインビー便箋。
〒625　京都府舞鶴市余部下765－18
となってますが、正しくは
〒625　京都府舞鶴市余部下765－1
となっています。ちょほー。俺ってほんとダメね。ごめんなさい。この８はどこからきたんだろう。

というわけで、関係者諸氏には多大なるご迷惑をおかけしたこと、お詫び申し上げます。……先月も書いてるな、これ。あーあ。それと、他にも謝らなきゃならないことがある。実は、今月で俺はやめちまうもんで、今後このコーナーの存続がまったく見えてこない。というかじぇんじぇん期待が持てない状態になっちゃったのね。今月締め切った時点で、その後来た同人誌その他はムダになってしまう目算が高い。これだけは謝っておきたくて。一応俺は目だけは通してるけど。それで許してくれってのはどうかとも思うし。……ホント、ゴメン。そして、今までありがとう。……さよならっ！

# 鈴木忠の
# 全裸で避難!
## MAPPER RUNNER(OVER 5,000)

(新春スペシャルウィーク特番・愛は世界を救済する! 第1回)
カ:ぼくの名前はカンパンマン! 困っている人たちを救済することが存在意義なんだ!
ナレーション:そう、彼の名前はカンパンマン。困っている人に自らの体を切って分けてあげて、食べさせることに快感を覚える得意な人種である。
カ:あーっ! あそこに困っていそうな人がいるぅ! しかもウヨウヨと! さっそく、力になってあげよう! さぁ! ぼくの体を食べてよ! そこのテント生活している人たち! キャンプじゃないよね!
(ぱく)
カ:ああっ! カンパンって一ロサイズだから全身食べられちゃったよぉ……さようなら……ンガウグ……ボキンちゃん:さようなら、カンパンマンさん……。
(完)

## ※編集部校閲

(大)というわけでぇ、始まりました「鈴木忠」のコーナー。っつても、この本が出る頃は大丈夫なんでしょうか?
(小)神戸の方々ですか。
(大)いや、この出版社。なんか、影響受けてボロボロらしいぞ。
(小)……大変だったね! 神戸の皆様の一日も早い復興をお祈りしています! この原稿料の一部は義援金として寄付する予定です!
(大)いや、それ以前に原稿料も何も?
(小)やぁ! それにしても、先月は大変だったねぇ! 先月号の原稿を送った直後に地震があったってテレビでやってて大慌てでだったもんなぁ!
(小)でもまぁ、軽く笑ってもらえれば、すこしは力になったかと思うぞ。
(大)そんなネタだったか……?

## 暗黒世界探訪 V-Max Version

ゲーム業界の触れてはならない部分に迫る、当コラム。さすがに今回はネタが尽きてしまいました。だってぇ、次世代機やって格闘ゲームやったらやることないでしょ? 最近の業界って。というわけで、今回はショートゴシップを拾い上げて送ります。真偽のほどは解りません。判断はあなたにおまかせします。

ウワサ1
Aスキー社のFァミ通・S崎元編集長は、現在S英社で某Vジャ○プの編集長をしているT嶋氏の部下だったことがあり、Aスキー社でS崎氏が成り上がったため、ゲーム出版業界では二人のなかは最悪といわれている。しかし、合う機会は多いとか。

ウワサ2
ソフトメーカー、Vリエの看板ゲーム(U人のイラストで有名)Jゃん獣学園のパッケージイラが3流エロ本に無断掲載。Vリエ側は告訴しない方向らしい。

ウワサ3
Cユンソフトの N村社長。Eニクッスではもうソフトは作らないなどと発言したらしい。以前に部下の女を寝取った、などとウワサされたN村氏。なんと、頭はズラでは、とまでいわれているらしい。

と、もうスペースがないや。んでも、あくまでウワサだかんね。んじゃ来月。(あるのか?)

## クイズで激論!
### VOL.7どうなるのかこれから先!

今月の激論はいつもとペースを変えてお送りしていきます。
題して……
♪デロデロデロ(ドラムロール)
あ、話し変わるけどドラムロールってなんか、オルゴールのおっきいヤツみたいなのをグルグル回して鳴らすのかなぁ? じゃないとロールって言わないよねぇ?
♪デロデロデロ(ドラムロール)
で、こういうのって話し終えるまではずっと鳴ってるんだよねぇ、音声さんとか大変だろうなぁ。♪デロデロデロ(ドラムロール)
ここまでだな。題して!
「みんなこれからどうするのか」発表!

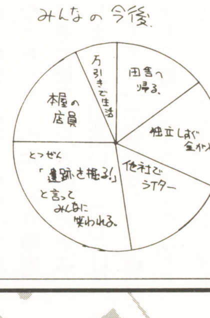

# FREETALK FROM READERS

**突発的に始めてしまった久しぶりのフリートーク。久々だけど、なんか最終回っぽくてグッとくるね。**

大うーん、ひさしぶりやね。
小ちゃんとハガキ募集してなかったもんなぁ。
大でもさ、このレイアウトってどっかで見たことない？
小「心と心のキャッチボール」と同じじゃんかよ。
大そそ。だから読む人はほとんど同じコーナーだと思うんじゃねーの？ やってること全く同じだから。最初はさ、「キャッチ〜」はアンケートハガキの裏の「ご意見」のところからピックアップしていって、コッチはハガキ中心だったじゃん、いつのまにか「鈴木忠のコーナー」は、ハガキ募集しなくなっちゃったから。
小ふぅん。
大おもしろいハガキもあんまこなかったしね。

小んじゃなんで、突発的にやろうと思ったの、このコーナー。
大いやみんなに最後のお別れを……。
小え？
大何でもない！ ハガキ行こっか！

★バーチャファイターますますどっぷりつかってます〜。マニアックス（アスキー刊）買っちゃいました。1800円もするです。でもその価値はあると思うの。中身濃いし、レイアウトとかも好みなんです。
たぶん、編集部内でも買った人はいるんじゃないでしょうか？
鈴木祐さんは、かっこいい人ですね。考え方とか……。
今一番見てみたいのは新宿ジャッキーのプレイです。あと、四天王も！

富山県／麻生真希

大と。「マニアックス」って、おマエ買ったんだっけ？
小なかなかいい本だったよ。うまい写真使ってたしね。
大ふんふん。鈴木裕さんはかっこいい方ですか？
小ええ。考え方とか……。
大も一つぐらいかっこいい所あげてもらえると鈴木裕さんももっとかっこいい感じが伝わったと思います（笑）。
小物腰とか……。
大雰囲気とか……。
小さぁ！ サターン版2もアーケード版も3も楽しみだなぁ！
大あ、フォロー及びまとめに入ってる。ところで、新宿ジャッキーって有名なの？ よくテレビとかで出てるっていうけど。
小おマエ、テレビ見ない人だからな。他にもいるよ、池袋サラとか。
大ファミ通との対戦でも四天王って出てたな、そういや。ジャッキーって妹のサラ探してんだろ？ 新宿 池袋なら埼京線で5分じゃん？
小（コッチ向いて）すいませんねぇ。ローカルな上にきっと誰かが先にやったようなネタで……。
大あと、新大久保サラとか新大久保パイとかいたら、ゲームが強いんだか不法入国の売春婦だか判らないな。
小それもローカルなネタだって。
大んで、インドダルシムとかいたらそのままでいいのな。
小今月はずーっとベタネタかよ。そろそろ次のハガキ行くぞ。

←神奈川県／桜その江
何か久しぶりにイラハガちゃんと見るんだけどさ、えっらいうまくなってますね。ヴァンパイアかこれは。ところでデミトリって宅配ピザみたいな名前だよね。

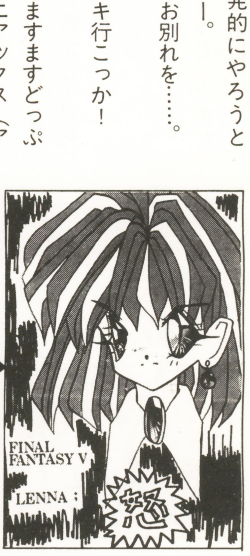


←北海道／服部かんな
イラストも怒ってますが、裏のコメントも怒っています。SMAP嫌いか。「ゆるすまじきバカ」と文語文法使ってまで怒ってる彼女はビートルズ好きだそうだ。

★なんでプロの料理人のくせに格闘トーナメントに出て、優勝なんかしちゃってるわけ？ オフィシャルストーリーあんまりちゃんと読んでないから解ってないんスけど……晶やウルフの立場ってどうなってるんスかぁ？
それと、いちゃもんに近いけど今時弁髪してる中国人なんていないっスよう。少なくとも、これで彼は漢民族じゃないってことですよね？ それで、キャラが立ってるってことも解りますが……。こーんな凶悪な顔して、人様にお料理出してたなんて……

大阪府／ラリラリ

大アレ納得行かねーよな。ゲーセンでやりこんだらラウが一番強いらしいけど、普通、オヤジが優勝しねーだろ。2では、ポケーッと立ってる技の練習台のクセして。
小でも強かったからなぁ。
大あと、弁髪ってラーメンマンの髪型でしょ？ あれは後頭部以外全部剃りあげる髪型だからラウとは違うぞ。サムスピ王虎の「おさげ以外はハゲ」が弁髪だろ。あいつも「漢（おとこ）」とか言ってたけど、あいつも漢民族じゃねーよな。清の時代だから漢民族もあの髪型してたのかも知れないけど。
小バーチャのネタばっかだな。
大じゃ、次は……

★アクションゲームが好きでよく遊ぶけど、俺みたいに下手な奴には大容量なんて必要ないです。ダイナマイトヘッディーなんて2メガ分も遊んでないよな。

島根県／E川犬ひも

大「ダン○ルブ」なんて、1メガも遊んでないよな（笑）。

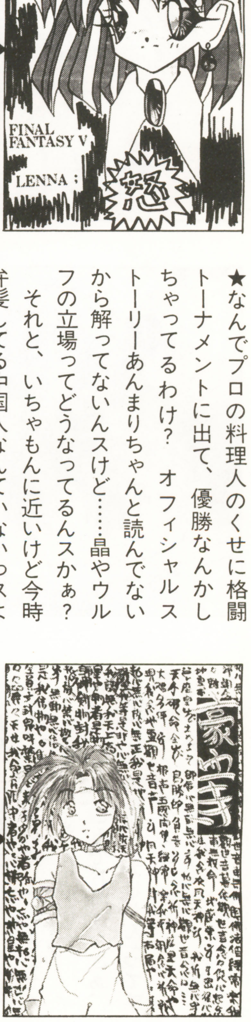

←静岡県／掛川 紺
豪血寺イラ。この念仏はちゃんと書いてあるんでしょうか？ 般若信教なのか？グラフィックが一枚絵とゲーム画面で全く違うこのゲームでしたが人気は少々。

小「ロマ○ガー」なんて、5百キロバイトも遊んでないよな（笑）。

★パワーゲーマーって、結構売れてるんスね。ゲーメストとかでは何回かプレゼント当たったことあるけど、ゲームボーイ時代からも含めてパワーゲーマーで当たったことないもん。それだけ読者が多くて確率も低いって事やね。

三重県／丹野喜之

小今月のプレゼントちゃんと送った？ だめだよ、発表だけして送らないってインチキしちゃあ。
大おいおい、読者が信じるって（笑）
小違うの？
大それにしてもパワーゲーマーは売れてるのかぁ……ふぅん……（微笑）。
小何？
大売れてるのになぁ……。
小お、なんか俗に言う「何かを匂わせるヒキ」ってやつか？
大95年は初っぱなから色々あるなぁ…。
小確かに色々ありますですが。
大今年の目標は「みんな仲良く」にすりゃあ良かったのにねぇ。

㊗それは、ケンカしてヤツとヤツは編集部からアレってことですか？

㊐さ、次のハガキでも探そっか？

㊗とまあ、こんな感じなんだけどどうかね？

㊐うん、そんな風に持ってけばいいんじゃないかな？ よくわかんないけど。にして、前のページとのつながりが不自然だったねぇ。まるで『前ページのライターと、このページのライターが別人で、ムリヤリつなげるべくした会話』みたいに聞こえなくもないよね？

㊗（無視して）それでは次のハガキへいってみるとしましょうか!!

○95年2月号から買っていますが、私が大昔読んでいた「ゲームボーイ」が「パワーゲーマー」になったんでしょうか？ だって出版社だって同じだし、読者コーナー名も同じ、ハッカーの広告もあるし・・・・（笑）
もしそうだとすると、私が絵を描き始めるきっかけとなった「GB」がなくなったのはけっこうショックです。バッカスKさんなんてもういないんでしょうね。まあとにかくこれから投稿がんばりますんで、よろしく！
東京都／ねあ

㊗ハッカーの広告で気づくとはやるな、ねあ（笑）

・神奈川県／たまきつぼ
デカいフェアリーだな。しかも左手のリングから推察するに既婚者。イカスね。

㊐バッカスKなんて古いなあ。誰も知らないんじゃない？ 最近の読者は。

㊗うん。それと思うんだけどさ、この子って「ゲーボー」がなくなってショック受けたわけジャンか？

㊐ああ、そう書いてあるな。

㊗もし！ もし万が一、億万が一の確率でしかないんだろうけど「パゲ」がなくなったら、そのショックたるや、すごいモンだろうね。へへっ、楽しみ楽しみってね。

㊗いろいろ難しいんで、コメントは避けます。次のハガキに移らせていただきたいと思いますがよろしいですか？

㊐おう！ くくっ、楽しみだねえ。

○あ、そーいやFF6の2頭身バージョンの「ガシャポン」！ 私、2千円もつっこんだのに、まだエドガーだけ出んっ！ まったくオヤジとティナとブタばっかりだしやがってっっ!!ダブってばっかで困ってる。
なんとかしてくれーくそー消費者の心理解ってるなー。
高知県／飛魚とんび

㊗「ガシャポン」って？

㊐「ガチャガチャ」のことだろ。オレらのいうところの。

㊗ふーん、いろんな地方ルールが存在するんだね。正式名称ってないの？

㊐どのメーカーだか忘れたけど「ガチャポン」って書いてあった気がするぞ。

㊗まあ、自然だよな。バンダイのシリーズだって「ガチャポン戦士どーたらこーたら」ってゆうもんね。

㊐にしても、なぜエドガー!?

㊗なぜに2千円もつっこむ!?

㊐・・・なんにしてもちょっとハガキが古そうだな。内容から見るに。

・高知県／大高らいむ
すごろゲーだよな。たしか。高知県ではこーゆうのが今ナウいんだろうなあ。（笑）

㊗いやあ、わかんないよ。だって高知県だもん。今FF6が熱い！ ブレイク真っ最中！ かもしんねーじゃん。

㊐ブレイク？ だっせえ（笑） お前は、高知県以下のセンスだな。おい

（㊗：前挙の会話の中に、高知県民の方を中傷するとも取れる論述があったことを深くお詫びします。㊐：テメーは子供か！ オイ）

○コラムでテクノのお話してる人。いいなぁ。電グルの話とかしてくれて。ピコリンの行方は？
神奈川県／星野彼方

㊗電気ちゃんといえば、卓球って髪切っちゃたんだって？

㊐うん、なんかボーズみたいな写真を見かけたよ。

㊗お前ってば「目指せ卓球ヘアー」とかいって髪のばしてたんじゃない？・

・鹿児島県／森奈月
オレは個人的にに、こっちの方がスキだったんだよな。ずっとコワかったもんね。

㊐別に本人切っててもいいじゃん（笑）合わせて短くしたら、何かファン以上な感じがしない？

㊗まあ、そうかな。オレが髪短くしたせいで、二人の髪型ってなんか似てきちゃったね。なんかホモみたいだね？

㊐・・・なんか、全然テクノの話になってこないんだけど。

㊗いーの、いーの。最近の若者の音楽なんて、お互い聴いていないんだから。ただし！ ディアマンテスだけは許せない!! あんなのがナゼ売れる!? だっせえフォークじゃねえのか（怒） 殺すぞ!! マジでお前らだけは!!

㊐わり、そのバンド知らないや。次のハガキにいきましょう。

○私クーピー使いです（笑）。こんな幼児が使うようなの使うのなんて、私くらいですね。でも、私にとっては絵の具なんかよりもズーっと使いやすいです。ついに、ついに60色を買っちゃいました一（笑）
神奈川県／夢野まゆこ

㊗お前、聴いたことないから平然としてられんだよ、ディアマンテ・・・

㊐その話題はもー終わり（苦笑）ほら、クーピーだってよ。よかったでちゅねー。

㊗ガキあやすみたいにゆーなぁ！ でも

・熊本県／紫発ぎる
いや、嫌いじゃないんだよ。ただ、謎解きをメインに持ってこられるとなぁ。

・宮城県／彼のリボン太
キースいいよね。やっぱ、こーゆう格好良さを今年は狙っていくっす（意味なし）

（急に冷静）、60階調も色彩が必要になるもんかね。

㊐多いにこしたことないんじゃない？ 別に使わなきゃならないモンでもないだろうし。

㊗だったら、パソコンで描くと便利なんだけどね。フルカラーで描けるワケだし。

㊐お、それは今回の〝ちょっとちゃんとした募集〟にひっかけての発言と見たが、いかがかな！

㊗おう、皆さん応募して下さいね。

㊐そう、皆さん応募待ってますよ。

○今年から私もついに大人料金ッ ガキからやっと卒業できました。今年もよろしくお願いします。
埼玉県／シャルロットの妹

㊗ほうほう、ついに大人になったかね。

㊐いやいや、大人ですか（笑） それは、それは、いやいや。

㊗・・・わり、オレがフったんだけどさ、オヤジギャグはやめにしておきませんか？ かなりイヤなんですけど。

㊐だよねー。ところでお前さんさぁ、「あ、オレって今オトナじゃん」って感じた行動って何かない？

㊗・・・ヤった時じゃねえの？。15の春だったぞ。

# MMRがやってきた！

ついにMMRが本格始動する！
と思わせておいて今回はお目見え
程度だ！　なめんなバカ！
……おしかりもごもっともだ！
しかし！　来月もやるかどうか以前にあるかどうか
も判らない！　何が？　これ自体がだ！　これもナチス
の陰謀に違いない！　確かにそうだ！　行けMMR！

さぁ、ついに待ちに待ってた真打ち、MMRの登場だ！　MMRとは……M（モテて）M（モテて）R（人類滅亡）の頭文字をとって結成された！

人類に隠された秘密・陰謀を解きあかしてナチスのせいにしたり、ノストラダムスの予言にあったとこじつけたりするのが仕事だ！合い言葉は、不利になったらまずナチス！

不思議出来事はノストラダムスの予言、科学関係は関東軍のしわざ！あとは当然の様に決めつけられる態度と度胸！　これで決まりだ！　来月から大活躍だ！

## スクープだ！

MMR第一の発見！
光る塔に浮かぶ秘密とは！
よく見てみよう！　左上の
方だ！　見えるだろ、な？

## スクープ！（小）

いやいや、スクープでもなんでもないんだけど、下にも書いてあるとおりイラストレーターを募集している！　投稿者ではなく、プロとしてお金を稼ぐこともできるので東京近郊在住の方は、連絡を待つ！　ハガキにイラスト書いて「鈴木忠絵描き募集」係まで

### 今月のメンバー

## ちょっとちゃんとした募集

さてさて、ウワサによると、かなりの大幅なオオゴトが起こっているようで、こうなったら私たちも何とかしないといられない！　と言うことで、募集をする！　募集人員は絵描き！　イラストレーターだ！　ちょっと大きなプロジェクトが極秘裏に始まっている！　絵が描ける人はそのプロジェクトに参加してみないか？　イラスト描いたハガキをくれ！

不定期連載コラム

## 愛の三平汁　略称（あいさぺ）

### 第一回

(小)本当は『男子、外に出れば7人の敵がいる』の7人を実名で書こうと思ってたんだよね。松本とかさ、真鍋とか、斉藤とかさ。でも、読者の人ってば、読んでも面白くないでしょ？　だから変更。4文字で『ペ』が入る変な言葉を探すコーナーにします。なんでって？　コーナー名の〝あいさぺ〟にちなんでだよ。気づけよ。ばか。『ドンペリ』とか、『シンペイ』だとか『カンパリ』とかさ、もう〝ぺ〟じゃなくてもいいや。『カンパン』、『レコパン』だとかさ。これこぱんってなんだ？　そんなモンねーぞ！　読者もボーッと読んでないで、「オイオイ」とかって突っ込むくらいでなきゃあ。

まだまだいくぞ。『アンパン』と『タンポン』とか、『カナッペ』、『ザンパン』なんかもそうだしな。『タイペイ』と『ペリカン』もいれちゃえ！

「いれちゃえ！」っていっても何のためにこんな言葉を列挙してるのか、オレにもよくわかんなくなってきちゃったよ。どこに入れりゃあいいのかね。一体全体？

まあ、いいや。ここまできたら後戻りできないや。続けていくぜ。『ロンパン』なんていうよなあ。あと『ジャポン』なんて言い方も結構イナセつうの？　それから放っておけないのが『カッペイ』？っていうの。あと絶対ハズせないのは『カプセル』、『オッパイ』、らへんかな。まあもうないかな。ワケ解んないないようになったけど、勢いだけでもどうにかなるもんですね、先生！　ワリーな、読者、時間がねーんだ。ウスウス感づいてるとは思うけど今回はヤッツケ仕事だ。お、あとひとつだけ忘れてたわ。そう『パワゲイ』な。

## んでね……

(大)やっと終わったー！
(小)今回はいつにも増して忙しかったぞ。なんでぇ？
(大)ワード数が出たのが2日前。それで4ページまとめて書けっつうんだからムリあるよね。
(小)でも、二人とも最終日に書いてんだから、日数あってもあんまり変わらないんでは・・・
(大)オメーは、他の自分の担当ページ貯めててやっておかねーから困るんだろ！
(小)だってぇさー。バイトもしてんだよ。オレ。最後には高速道路の上で、ポケコン持ちながらペコペコ原稿書いてたんだぜ。
(大)まいっか。終わったコトだし。
(小)そうそう。オレ達は後ろは振り向かない主義だから。
(大)それで何回イタイ目にあったか・・・
(小)来月も、こんな風に後記を書けることを祈りつつ、終わり！

↑千葉県／雀田すー子
いつもおハガキありがとう！

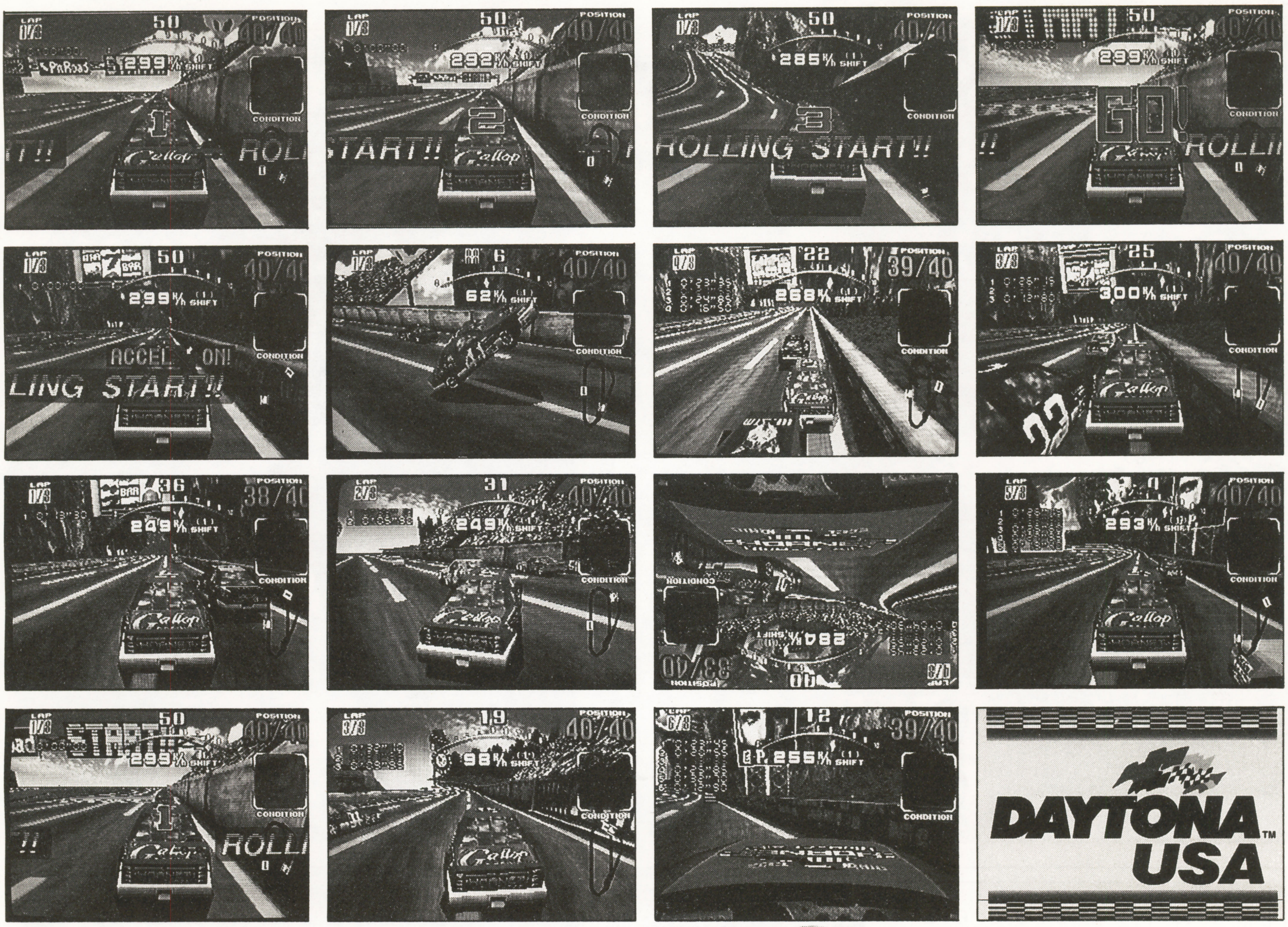

# DAYTONA USA™

SSユーザーのみならず、全世界のゲーマーが注目するセガ・サターン版「デイトナUSA」。発売日が四月一日に決定したぞっ！価格は六八〇〇円（税別）！

安い！

やっぱCDはいいやね。

そしてこのソフトと同時発売されるのが「セガサターン・レーシングコントローラー」！写真を見てもらっただけでもうその威力はバッチリ伝わると思うけど、コイツはマジでスゴイ逸品。アーケードの「バーチャレーシング」に近い感覚で、SS版のレースゲームが楽しめるのだ。

しかも定価が五八〇〇円（税別）！

これまた安いっ！

……って感じでね、さすがセガ様、わかってらっしゃる。

中間発表！

# 20世紀 1901～2000 コンシューマ コンピュータ ゲーム グランプリ

ただ今より「20世紀コンシューマコンピュータゲームグランプリ中間発表を行いますっ！　ドロドロドロドロ（もりあがるドラムの音）パッパカパーパッパッパッパー♡

千九百一年から二千年までの百年間から皆さんに10本を選出して頂きました。百年で10本ですからソフト一本に10年分の重みがあると感じてください。20世紀はまだあと6年あるので今回はあくまで中間発表。最終結果は西暦二千年十二月二十五日発売予定のパワーゲーマー一月号（通巻百八十二号）の百三十ページ「ベストテン道場第百八講」で発表する予定ですのでお楽しみにっ!!

20世紀に誕生したコンピューターゲームもアッと言うまにスペースインベーダーからバーチャファイターへの進化、現実とフィクションの境界消滅もカウントダウン突入。暴力的なゲームばかりやると暴力人間になるザマすと言うオバサンもアレだ。

## ベストテン道場〈第25講〉

### 班長山村様

| ソフト名 | ハード |
|---|---|
| ドルアーガの塔 | FC |
| ストII | SF |
| サムライ・スピリッツ | NG |
| ドラゴン・クエスト | FC |
| ゼルダの伝説 | FD |
| 信長の野望・全国版 | FC |
| スーパーマリオ2 | FD |
| ムーンライトレディ | PC |
| シャドウラン | SF |
| ユリ・サカザキ | '94 |

### じゅぴたー藤平様

| | ソフト名 | ハード |
|---|---|---|
| 1 | 美少女戦士セーラームーンS | SF |
| 2 | 美少女戦士セーラームーン | MD |
| 3 | 美少女戦士セーラームーンR | GB |
| 4 | 美少女戦士セーラームーンR | SF |
| 5 | 美少女戦士セーラームーンColl～ | PC |
| 6 | 闘神伝 | PS |
| 7 | スターパロジャー | PC |
| 8 | メタルスレイダーグローリー | FC |
| 9 | マジカルチェイス | PH |
| 10 | スィートホーム | FC |

### 岩崎がんのすけ様

| | ソフト名 | ハード |
|---|---|---|
| 1 | 悪魔城ドラキュラ | FD |
| 2 | 悪魔城伝説 | FC |
| 3 | イースI・II | PC |
| 4 | ゼルダの伝説 | FD |
| 5 | 真・サムライスピリッツ | NG |
| 6 | 桃太郎伝説II | PH |
| 7 | 悪魔城ドラキュラX | PC |
| 8 | バンパイア・キラー | MD |
| 9 | ファンタシースターII | MD |
| 10 | パルテナの鏡 | FD |

### アニキ倉西様

| | ソフト名 | ハード |
|---|---|---|
| 1 | POPULOUS II | SF |
| 2 | POPULOUS | SF |
| 3 | POPULOUS | MD |
| 4 | POPULOUS | PH |
| 5 | POPULOUS | PC |
| 6 | POPULOUS | GB |
| 7 | POPULOUS | MIII |
| 8 | POWER MONGER | SF |
| 9 | THEME PARK | 各次 |
| 10 | SYNDICATE | 各次 |

### 安藤編集長様

| | ソフト名 | ハード |
|---|---|---|
| 1 | ファミスタシリーズ | EC |
| 2 | ドクター・マリオ | FC |
| 2 | ストII | SF |
| 2 | テトリス | GB |
| 2 | 実況シリーズ | SF |
| 2 | マリオオープン日本編 | FD |
| 2 | 甲子園 | FC |
| 2 | イー・アル・カンフー | FC |
| 2 | マリオブラザーズFC | |
| 2 | スーパーマリオワールド | SF |

### キビー様

| ソフト名 | ハード |
|---|---|
| ドラゴンクエスト | FC |
| ファイヤーエムブレム | SF |
| ときめきメモリアル | PC |
| バーチャファイター | SS |
| リッジレーサー | PS |
| ぷよぷよ | MD |
| ウィザードリー | FC |
| ゼビウス | FC |
| いただきストリート2 | SF |
| スーパー桃太郎電鉄II | SF |

### ハメだるま親方様

| | ソフト名 | ハード |
|---|---|---|
| 1 | マリオカート | SF |
| B | テトリス | FC |
| 3 | ジェーン！（VV） | MD |
| 3 | ボンブリス2限定版 | SF |
| 3 | 役満 | GB |
| 3 | 鮫！　鮫！　鮫！ | MD |
| 3 | エキゾーストヒート2 | SF |
| 3 | スーパー麻雀大会 | SF |
| 9 | モータルコンバットII | MD |
| 9 | ポンプPュラスII | SF |

### ドッド竹田様

| | ソフト名 | ハード |
|---|---|---|
| | | |

### たむりん様

| | ソフト名 | ハード |
|---|---|---|
| 1 | マリオブラザーズ永谷園Ver. | FD |
| 2 | ドンキーコングJr.の算数遊び | FC |
| 2 | ポパイの英語遊び | FC |
| 2 | ドンキーコングの音楽遊び | FC |
| 5 | ファンシースター | MIII |
| 6 | ドルアーガの塔 | PH |
| 7 | ダックハント | FC7 |
| 7 | ボーガンズアレイ | FC |
| 9 | 与作 | CB |
| 10 | レッキングクルー | FC |

### 学園長様

| | ソフト名 | ハード |
|---|---|---|
| 1 | 魂斗羅・ザ・ハードコア | MD |
| 2 | フラッシュバック | SM |
| 3 | モータルコンバットII | SN |
| 4 | サンセットライダーズ | SN |
| 5 | ペーパーボーイ | MD |
| 6 | エルディス | PC |
| | ゾンビ・エイト・マイ～ | SN |
| 8 | サンダーフォースIV | MD |
| 9 | ライザンバーII | PC |
| 10 | LUNAR～eternal blue～ | MC |

### サービス幸一

| | ソフト名 | ハード |
|---|---|---|
| 1 | スーパーメトロイド | SF |
| 2 | スーマリコレクション | SF |
| 3 | スーパーストIIX | 3D |
| 4 | バーチャファイター2 | SS |
| 5 | ドラクエI・II | SF |
| 6 | The KOF'94 | NG |
| 7 | 悪魔城ドラキュラ | FC |
| 8 | ゼビウスファードラウト伝説 | PH |
| 9 | スペースハリアーII | MD |
| 10 | ぷよぷよ通 | MD |

### 渡辺幸一

| | ソフト名 | ハード |
|---|---|---|
| 1 | メトロイド | FD |
| 2 | 悪魔城ドラキュラ | FD |
| 3 | ゼルダの伝説 | FD |
| 4 | ドラゴンクエストII | FC |
| 5 | スーパーマリオブラザーズ | FC |
| 6 | ストリートファイターII | SF |
| 7 | バーチャファイター2 | SS |
| 8 | リツジレーサー | PS |
| 9 | ファンタジーゾーン | PH |
| 10 | グラデイウス | FC |

### 村山富一様

| | ソフト名 | ハード |
|---|---|---|
| 1 | スーパーストIIX | 3D |
| 2 | ファイターズヒストリーD | NG |
| 3 | バーチャファイター2 | SS |
| 4 | 真・サムライスピリッツ | NG |
| 5 | The KOF'94 | NG |
| 6 | ヴァンパイア | PS |
| 7 | 鉄拳 | PS |
| 8 | 闘神伝 | PS |
| 9 | X－MEN | PS |
| 10 | モータルコンバットII | MD |

※ハード名　EC…ファミコン&スーファミ　FC…ファミコン　SF…スーファミ　GB…ゲームボーイ　FD…ファミコンディスク　MD…メガドライブ　PH…PCエンジンヒューカード　PC…PCエンジンCDロム　MC…メガCD　MIII…セガマークIII　各次…各次世代機　SS…セガサターン　PS…プレイステーション　NG…ネオジオ　CB…カセットビジョン　SN…S－NES　SM…スーファミ&メガドラ　3D…3DO

## まとめ（23世紀に向け）

こうして皆の選出した10本を眺めてみるとやはりその人となりがニジみでておるワ。名前のっけなくても通なら誰のベスト10かイッパツでわかるじゃろ。やはり作品の評価としてのベスト10ではなく思い入れの強さによるランク付けとなるよな。どちらかというと昔のゲームの方が多い。ゲームをやり始めた最初の二年間と今の自分を比較してみてゲーム愛情度はどうだろうか？

これからコンピュータゲームはどうなって行くのだろうか？　やはり、よりバーチャルへとバーチャルおばあちゃんだろうか。やはり闘将ダイモスを操作するがごとく両手両足にコードつないでウリャッとかんじのゲームですか？　いくらバーチャルであろうとゲームで稼いだお金はホンモノではない！　コンピュータゲームが進化してもやはり私は働いて生活しなければならないのだろ
り、理想である。遊んで暮らすのが夢なのだ。

# INFORMATION CORNER

一枚の葉書、一通の手紙から、人と人との絆が生まれ、いつしかデッカイ輪をつくる！　新しい出会いのキッカケを、満足いただけるまで読者の皆さんに提供するインフォメコーナー。今月もスタートだっ！

## 文通しよう！サークル募集！

◆ＦＦⅥがないとこの世はっ…て方。うちのサークルに入りなさい。イラ交やってます。おたよりもＯＫ。興味を持たれた方。左記まで連らくください。あ、その時は、切手、自己ＰＲ、イラスト同封だとうれしいです。
〒039-23　青森県上北郡六戸町柴山3―4　田中方「Ｓ・6館」係

◆ゲームが人より大好きな方、ジャンルは問いません。楽しく文通しましょう。ちなみに私は18才で高校3年生の男です。お手紙ください。初回のみ80円切手同封でお願いします。返事は必ず書きます。
〒071　北海道旭川市春光台4条5丁目　小玉直樹

◆ゲーム中心のサークルの会員様を募集しています。格ゲー、ＲＰＧ、コンシェーマ、アニメの何でもあり、月一回の会報づくりがメインになります。80円切手同封で。
〒358　埼玉県入間市東藤沢7―33―2　吉田修也「Ｐ・Ｇ」まで。

◆ゲームなら格ゲーからＳＦＣ迄何でも有サークル「Ｂｒｏｗｎｉｅ」ではイラスト・文章・CM等有の会報＆会誌中心で活動予定。イベント配布も有。常時会員様ボ集中。80円切手付返信用封筒同封でお問い合わせ下さい。
〒573　枚方市上島町19の13レオパレス21牧野No.3の104号　山本方萩原まろん

◆聖えりあ個人サークルでは、委託者様を大募集してます。(交換不可。)切手不要です!!あと、お友達も募集　同人してる女性の方で。ゲーム好きな方やＳＭＡＰ好きな方だと嬉しいです　こちらは切手同封で宜しくです。
〒371　群馬県前橋市南町3―2―16―302号　坂本恵理

◆ストリ、サムスピ、ゼル伝、忍たまが大好きな方文通、イラ交して下さい。初回のみ切手同封でおねがいします、男女年齢問いません。よろしく！
〒254　神奈川県平塚市四之宮2488の5　五味友紀子（高一）

◆格ゲー中心よろずゲームサークル「ＰｏｗｅｒＯｆＦｏｕｒ」では常時会員様を募集しておりまする♥二ヶ月に一回会報発行、会誌はランダムで発行という結構アバウトなサークルですが実は真剣です(笑)。80円切手同封にて♥
〒639-11　奈良県大和郡山市小泉町―283の44　山末梨恵●Ｖ係

◆ツインビーパラダイスのリスナー（國府田マリ子さんのファン歓迎！）、真侍、ＦＦ、ぷよ通、シューティングに命懸けてる人、イベントやゲーセンとか行こう！日常のてきとーな話でも可。80円切手よろしく。（当方17歳）
〒350　埼玉県川越市小堤549―202　高橋厚之　合言葉はＢｅｅ！

◆ＦＦ、真侍魂が好きで、最近ではＧＦにトチ狂ってる私と文通して下さる方を募集しています　イラスト同封だと狂喜します。初回のみ切手同封で18歳の♀です。
〒651-21　神戸市西区池上2の23の5　入江方　坂本弘生　まで

◆受験の為休会していたゲーム中心サークル「ちょこＦＡＮ」では春から再会するにあたり会員募集してます♥会長は沖田裕馬と川奈ゆんでっす♥入ったら何かいい事あるかもね♥80円切手同封にて手紙ブリーズ♥
〒583　大阪府羽曳野市羽曳ヶ丘二―八―一　関方川奈ゆん

◆ＦＦ・真侍魂・ＫＯＦ94等のゲームが好きな方、男女年齢問わず仲間を募集します。あと、いっしょにゲーセンにいってくれる人も募集してます。初回のみ80円切手同封で。返事確実。
〒229　神奈川県相模原市光が丘3の25の4　佐藤弘治（15才男）まで

◆ゲームはＳＮＫの格ゲーを豪血寺、ＦＦ。アニメではセーラームーンと幽白、リューナイトのうち、どれか一つでも好きな方！男女年齢問いませんのでヨロシク！ヘタでよければイラ交もＯＫ。切手はどちらでも大丈夫です。
〒271　千葉県松戸市三矢小台5―17―19　岡崎鮎紗　16歳　女

◆Ｘ-ＭＥＮ・真サム・ストⅡＸなどの格闘ゲームが好きな人や、パズルゲーム・ガンシューティング、〃とにかくゲームが好き〃という人は80円切手同封でお手紙下さい。返事はメッチャ早いので!!あなたのお手紙まってまーす！
〒461　愛知県名古屋市東区泉一丁目7―4　安藤広騎　中2の男です。

◆ＦＦ・ＤＱ・サムスピ・ロマサガ・グルグルの中で一つでも好きなものがある方!!文通＆イラ交して下さいっ。あと同人誌＆ＧＯＯＤＳの作り方教えて下さる方、いっしょに作って下さる方大歓迎♥お手紙80円切手同封お願い。
〒791-11　愛媛県松山市井門町39―の3　伊賀上方　酒井れいな(13)♀

◆ゲーム中心よろずサークル「妖星乱舞」では、会員様を大募集!!会報発行の他に色々企画もあります。なんといっても、会費が安め♥さあ、少しでも興味を持ったそこの君！切手を同封してお手紙ちょー。老若男女不問だば。
〒136　東京都江東区北砂5―20―922　井上方　日向玉月

◆ゲームよろずサークル「たんこぶ地獄」では、常時会員ボ集中♥切手同封でね♥
〒520-25　蒲生郡竜王町美松台―の13の10　後藤容子（P.N勇）

◆委託、ペーパー配布して下さる方を常時募集しています。お礼は本、グッズ等でしかできませんが、当分イベントに行けないので、どなたかよろしくお願いします。ちなみに、女神転生、Ｘ-ＭＥＮｅｔｃやってます。
〒368　埼玉県秩父市黒谷―228の3　荒木麻美（切手不要です）

◆エメドラ・アルナムの牙・ＦＦⅥ・ＤＱ・幽遊・ぷよ・侍魂・ヴァンパイアのどれか一つでも好きな方!!私と文通してやって下さい♥やおい好き(笑)だとうれしーわ♥80円切手同封でお手紙下さい。どんな方でもＯＫです♥
〒947　新潟県小千谷市元中子―9―16　広瀬恭子　16才

◆ＫＯＦ'94、真サムが大好きで、ヤバイ話もスキって方(笑)手紙下さーいあと東京近郊の方は一緒にゲーセンいったり家でゲームもしたいなッ！ちなみに京様とケンスウ激ラヴの15才女ですっチ　初回のみ切手同封でねッ
〒343　埼玉県越谷市平方2―163　森夏姫　よろしくぅッ！

◆アンジェリーク、天使の詩Ⅱ、カウスⅡルー…この中のどれか一つでも好きな方、文通して下さい。大好きなのに、マイナーらしくて少数の方としか話せない…。初回のみ80円切手同封でお手紙下さい。
〒437-13　小笠郡大須賀町西大渕6395―3　森下方森麻美

◆コスプレイヤー求むッ!!岡山県内にお住まいの方で、私達と一緒にコミケでコスプレをしてくれる人ッ!!今すぐ

# インフォメーション・コーナー

ご連絡をッ!!男女問わず!!ジャンルは格ゲーで、真サムの幻十郎を特に探してます!!お手数ですが、写真同封で♥
〒731-13 岡山県岡山市高松原古才171―6 広岡夕樹方「コスプレ」係。

◆本の委託者様・ペーパー交換配布者様募集中!!いずれも筆まめで管理のしっかりした方に。ジャンルはゲームのみです。前者は可能な限り交換もします。特に首都圏外がいいですが、興味を持たれた方誰でも御連絡下さい。
〒162 東京都新宿区市谷加賀町2―6―― C―301 百瀬雪絵

◆エメラルドドラゴンが好きでたまらない方！文通&イラ交しましょう♥年齢は問いません！でも女の人の方がいいです。FFやロマサガ、侍魂、オウガとかも好きです♥80円切手と宛名シール同封でお手紙下さいね。
〒321-01 栃木県宇都宮市春日町7―9―12 斉藤ひとみ（PN鈴音巫女）

◆急募！この度DDS私設FC〝ダークミレニアム計画〟を発足するに当りメンバーを募集します。活動は当面6ヶ月間、月1回コピーの会報を発行します。くわしくは今スグ！80円切手同封の上案内書を請求してね。
〒994 山形県天童市大字蔵増甲1058 桜井エミ

◆スクウェアゲーム、アニメ、ぷよ、侍魂、DQの中で一つでも好きなものがある人文通して下さい。同人活動してる方大歓迎です イラ交なんかもしていただけるとうれしいです。初回だけ80円切手同封で。ペーパーもOK!!
〒989―32 仙台市青葉区みやぎ台2丁目19の5 庄子友美 4月で中2

◆ゆずってくださぁ～い！イラストをぬるコピックを超お安くうってくれる方！おねだんかいてご連らくを!!あっ、あと私7月号にイラストおくってくださいってのってたんですけど東京の方光のイラおくってくれた人住所を!!
〒660 兵庫県尼崎市東ナニワ町4の21の35の923号 関口由紀子

◆オススメゲームの紹介ペーパーを作りたいと思います。古いゲームから新しいゲームまで好きなゲームの紹介です。（機種などは問いません）くわしくはペーパーを取り寄せてやって下さい。
〒365 埼玉県鴻巣市緑町16―7 吉野千枝まで。

◆お手紙下さい。同人やってる方、よろしくです!!AXS、TMファミリーFanの方もぜひ。同時にペーパー配布者様、委託者様も大募集!!（切実…）80円切手同封の上御連絡下さい。お待ちしてます。
〒039-41 青森県上北郡横浜町吹越1―45―― 小川麻衣子（高1）

◆インフォメ本製作にあたり参加者様を大ボ集しております。ジャンルは何でもOK！くわしくは宛名シール＋80円切手同封で問い合わせて下さい しめ切りは3／31です。お早めに！
〒625 京都府舞鶴市余部下765―― 岡田なつき（PN松平おぴよ）

◆SNKゲームのあの人にクラクラという人、ブルーシード、幽白などが大好きという人、手紙プリーズです!!夏コミに一緒に行ってくれる人も♥できればイラ交もしたいナ。（ヘタですが）切手同封なら返事確実なのだ♥♥
〒136 東京都江東区亀戸3の41の4シバタ方 佐藤 綾（16）

◆ゲーム中心よろずサークル「犬も歩けば棒も歩く」では、聖 華澄と外山左京で活動しています。ペーパー希望者は、80円切手同封で左記まで。普通のお手紙も下さいね。
〒329-12 栃木県塩谷郡高根沢町光陽台2―14―9 外山左京「犬棒」

◆ゲームを楽しめる人、TRPGを知りたい人、今までのゲーム以上のものが欲しい人、燃えるような何かが欲しい人募集。何がやりたい、できる、それを明記して我が名もなきサークルを現世に浮上させるのだっ！
神奈川県横須賀市大津町三―七七 長島荘 左号室 響 英治（代）十九才

◆委託&ペーパー配布して下さる方募集中！ペーパーのみ交換も40部までOKです！送り付け可。ちなみに当方スト II 中心ゲームサアクルです。何部まで可能か明記の上で連絡下さい！もちろんお礼致します！
〒750 山口県下関市彦島福浦町2―11―22 岡田 真マデ。

◆常時ペーパー配布します。～20枚までOK。いきなり送りつけて下さって結構です。配布終了の報告が欲しい方は80円切手同封でよろしくお願いします。
〒408 山梨県北巨摩郡長坂町大八田3859の3 小林亜希子まで。

◆格ゲー中心ゲームよろずサークル、「Skip」では会員様を常時ボ集中なのだ！くわしくは80円切手貼付の返信用封筒同封の上お問い合わせ下さいませ。アニメ、小説などもOK！ですのだ！よろしくぅ。こはらゆうき。
〒264 千葉県千葉市若葉区若松町2379の28 木原様方Skip

◆松岡哲哉個人サークル〝ラビット・フット〟では只今、売り子さんを募集しています。ゲームスペースで月二回ぐらいは確保しています。神戸、大阪中心ですが広島でもイベント参加してます。他府県の方、特に歓迎
〒665 兵庫県宝塚市花屋敷荘園4丁目5―2 萬谷暢子

## この用紙を切り取ってね！

文通しよう！サークル募集！上のいずれかに○を付けて下さい

◆

〒

# ゲーム店用・便利ツール
# これさえ有ればもう安心

チキンハウスは、フランチャイズ組織では、ありませんので、加盟料・ロイヤリティーは一切不要です。

## 売買の価格が分からなくてお困りのお店に、チキンハウスの売買価格表・　POSシステムをお勧めします。

### POSシステム

**好評発売中**

好評の売買価格表のノウハウが、そのままPOSシステムに成りました。

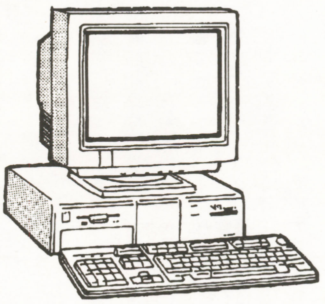

POSシステムは共同開発のPOSメーカーから、直接お客様に、ご案内させて頂ます

POSシステムを導入されて、TVゲーム店を新規オープンされる場合は、開店支援システムも有りますので、新規開店の方も、安心してご利用出来ます。

### 売買価格表（冊子）

SFCから、ネオジオ・サターンまでゲーム関係全て掲載。

実績6年多数のお店でご利用頂いています。

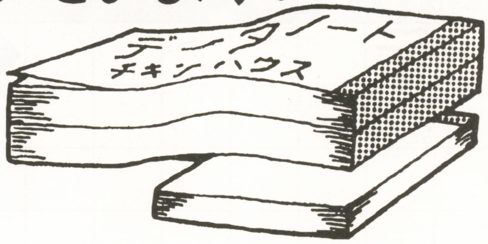


**1年契約なら月額8,800円**

SFCのみの方　月額7,800円

1ヶ月契約は　　12,800円

中古売買価格表・POSシステムの詳しい資料お送り致します

チキンハウスは、全国各県に設置した価格モニターからの情報、問屋情報、当店グループの情報、他いろいろな情報を、長年のノウハウで分析して、戦略的かつ信頼性の高い売買価格を作成しています。

## 電化のクノ内
## チキンハウス

〒474　愛知県大府市中央町5－51
TEL　0562-48-1115（代）
FAX　0562-48-1116

21世紀マルチメディアSHOPをめざす皆様へ

# 儲かる店の販売戦略!

時代を先読みする感性と豊かなノウハウでお応えします。

## 戦略その1 ― 10坪以下の小さなお店〜40坪以上の大型ショップまで TVゲーム専門店をオープンする方法!!

(新品・中古ファミコン専門店)

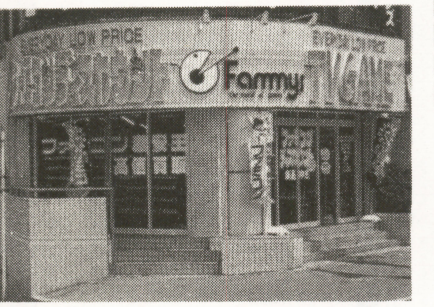

**新規オープンの単独店**
**インショップ導入のお店大募集**

TVゲーム専門店9年の実績、
豊富なノウハウとキメ細かい
経営支援にて貴店を、
地域No.1店にいたします。

- ■ミライヤオープンパック　80万円〜100万円
- ■初期在庫　オープン時、中古・新品在庫は、ご予算に合わせて当社が自信をもって品揃えいたします。
- ■PS契約　3万円〜/月　中古売買相場情報・新作仕入情報 等、多数あり
  (パートナーショップ契約)　(PS契約にて月々のメンテナンスもお引き受けいたします。)

※ロイヤリティー、保証金は一切いりません。　株式会社 ミライヤ

## 戦略その2 ―― 販促用チラシ

見本送ります!

自店だけでは、コスト的に無理。だけど、迫力のあるカラーチラシがやりたいというお客様に朗報。

一枚あたり3.9円〜 10,000枚以上
年間9〜10回の予定にて実施しております。どなたでもご参加できます。
表面/カラー　ソフト約100〜120点掲載
裏面/1色　買取約300点掲載　フリースペース有り

**新品・中古 ソフト・ハード 1本より 卸します!**
〈ヤマトコレクト便利用〉

**中古売買表**
○TVゲーム全アイテム収録
○中古売価・買値機種別に掲載
中古売買価格がわからなくてお困りの方、この1冊で安心です。
年間契約 100,000円
月間契約 10,000円

## 戦略その3 ―― POSシステム ポスティブ

POSで他店との差別化

※写真とは機種が異なる場合があります。

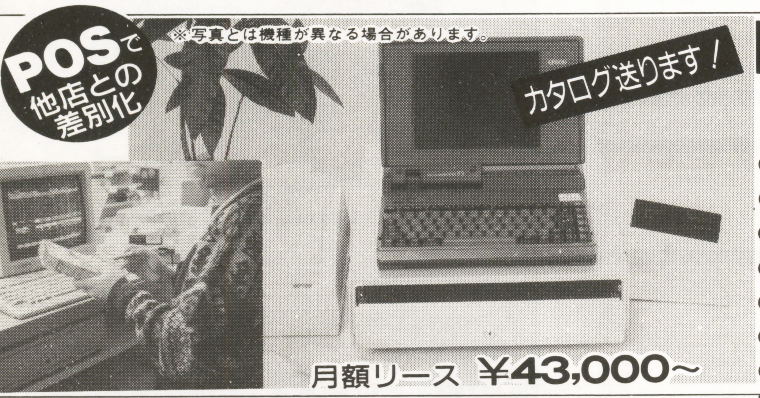

カタログ送ります!

月額リース ¥43,000〜

ファミコン専門店が開発した販売戦略として使えるPOSです!

- ●TVゲーム全アイテムが登録済です、POSの導入後その日から可動できます。
- ●販売と買取を同時に登録して差引精算ができます。
- ●在庫数はリアルタイムに管理していますのでスムーズな発注ができます。
- ●自社コードとJANコードの2種類で管理できます。(TVゲーム以外の登録も可能です)
- ●商品券、予約券 自動発行機能付で競合店との差別化をすすめることができます。
- ●売上、買取の順位一覧や古物台帳になる下取一覧などの資料が出力できます。
- ●バーコード付の売買リストや値札ラベルを印刷することができます。

## 戦略その4 ―― ファミコン専用什器

カタログ送ります!

数百に及ぶ豊富なバリエーション!
お店のスペースを十三分に活かします。

上記の他にも各種専用什器取り揃えています)

**新品SFC本体買います。**
印付…高価買取
印無…超高価買取
即現金にてお支払い!

## 戦略その5 ―― 販促用アイデア商品

POP・のぼり・専用袋など各種取り揃え。

## 戦略その6 ―― 万引き防止システム


TVゲーム関連商品総合販売
MIRAIYA
株式会社 ミライヤ　担当:竹内、くつな
〒475 愛知県半田市前崎西町59
TEL(0569)24-4479
FAX(0569)21-9630


◎上記の資料カタログ郵送致します。お気軽にお電話してください。

## ゲームソフト買います!

**新品・中古ソフト・本体・パーツ**
(中古の箱・説明書のないソフトでもOK)

**過剰在庫・売れ残り品、見積りします。**

FAXにて商品・数量などを送ってください。 → 見積りをFAXにてご連絡致します。 → (商談成立) 商品到着後 即日入金

スーパーファミコン・ファミコン・ゲームボーイ・PCエンジン・メガドライブ・ネオジオ・3DO

# 新作ソフトの通販は、マジカルボックスに決定!!

★発売日前日に発送します。
★話題の超人気ソフトが予約すれば35%〜25%OFF(1部除く)

新作ソフト★この表にのっていないソフトも予約受付します。

## 予約されたお客様は下記の激安予約価格にて発売日に商品をお届けいたします。

●一部地域除く
●当日以後は値段の変更する可能性があります。

| 発売日 | 機種 | タイトル | 定価 | 販売価格 |
|---|---|---|---|---|
| 95/03/01 | SFC | パニックボンバーW | 8,900円 | 6,480円 |
| 95/03/03 | SFC | スーパーエアダイバー2 | 9,800円 | 6,860円 |
| | | スーパーファミスタ4 | 9,500円 | 6,650円 |
| 95/03/04 | SFC | ラストバイブルⅢ | 10,800円 | 7,560円 |
| 95/03/11 | SFC | クロノ・トリガー | 11,400円 | 9,709円 |
| 95/03/17 | SFC | キャプテンコマンドー | 9,800円 | 6,860円 |
| | | Jリーグ・スーパーサッカー95実況スタジアム | 9,980円 | 6,980円 |
| | | スーパー雀豪 | 9,800円 | 6,860円 |
| | | スプリンター物語〜めざせ一獲千金 | 12,800円 | 8,960円 |
| | | 第4次スーパーロボット大戦 | 12,800円 | 9,480円 |
| | | であえ殿様 あっぱれ一番 | 9,800円 | 6,860円 |
| | | 熱血大陸バーニングヒーローズ | 10,800円 | 7,560円 |
| | | バトルレーサーズ | 9,800円 | 6,860円 |
| | | 負けるな!魔剣道2 | 9,500円 | 6,650円 |
| | | ラブ・クエスト | 9,800円 | 6,860円 |
| 95/03/18 | SFC | ウイニング・ポスト | 12,800円 | 8,960円 |
| 95/03/21 | SFC | ターフヒーロー | 12,800円 | 8,960円 |
| 95/03/24 | SFC | 高速思考 将棋皇 | 12,800円 | 8,960円 |
| | | ザ・モノポリーゲーム2 | 11,500円 | 8,050円 |
| | | THE ATLAS | 10,800円 | 7,560円 |
| | | スーパー馬券王 95 | 9,980円 | 6,980円 |
| | | ドラゴンボールZ 超悟空伝突激編 | 10,800円 | 7,560円 |
| | | 必殺パチンココレクション 2 | 9,980円 | 6,980円 |
| | | ミッキーマニア | 9,500円 | 6,650円 |
| | | 幽☆遊☆白書 FINAL〜魔界最強列伝〜 | 9,600円 | 6,980円 |
| | | ロックマン7 | 9,800円 | 6,860円 |
| 95/03/30 | SFC | 京楽・三洋・豊丸Parlor!パーラー! | 11,800円 | 8,260円 |
| 95/03/31 | | RPGツクール SUPER DANTE | 9,800円 | 6,980円 |
| | | エスパークス〜異時空からの来訪者〜 | 9,500円 | 6,650円 |
| 95/03/31 | SFC | 近代麻雀スペシャル | 9,800円 | 6,860円 |
| | | 将棋 麻雀 | 9,800円 | 6,860円 |
| | | スーパーフォーメーションサッカー95 della セリエA | 9,980円 | 6,980円 |
| | | 羽生名人のおもしろ将棋 | 12,000円 | 8,400円 |
| 95/03/下 | SFC | 旧約・女神転生(女神転生Ⅰ・Ⅱ) | 9,990円 | 6,990円 |
| | | スーパーリアル麻雀PVパラダイスオールスター4人打ち | 9,800円 | 6,860円 |
| | | 創世紀章VORG(ヴォーグ) | 11,800円 | 8,260円 |
| 95/04/01 | SFC | レディストーカー | 9,980円 | 7,280円 |
| 95/03/04 | GB | アナザバイブル | 5,500円 | 3,850円 |
| 95/03/14 | GB | マリオのピクロス | 3,900円 | 2,880円 |
| 95/03/17 | GB | スーパーボンブリス | 4,369円 | 3,050円 |
| | | テレビアニメ スラムダンク2 | 4,078円 | 2,850円 |
| 95/03/21 | GB | 星のカービィー2 | 3,900円 | 2,880円 |
| 95/03/24 | GB | ONI V | 4,835円 | 3,380円 |
| | | 原人コッツ | 4,500円 | 3,150円 |
| 95/03/下 | GB | パチスロキッズ3 | 4,500円 | 3,150円 |
| 95/03/03 | PCD | スーパーリアル麻雀PVカスタム | 9,800円 | 6,760円 |
| 95/03/下 | PCD | ソリッドフォース | 7,800円 | 5,460円 |
| | | ドラゴンナイト&グラフティ | 7,800円 | 5,380円 |
| | | プリンセスメーカー2 | 9,800円 | 6,860円 |
| | | レッスルエンジェルス・ダブルインパクト | 7,800円 | 5,460円 |
| 95/03/下 | PFX | 紺碧の艦隊 | 8,800円 | 6,600円 |
| | | 全日本女子プロレス クイーン・オブ・クイーンズ | 9,800円 | 7,350円 |
| | | 麻雀悟空 天竺 | 9,800円 | 7,350円 |
| 95/03/10 | MD | テレビアニメ スラムダンク | 8,800円 | 6,160円 |
| 95/03/17 | MD | サージングオーラ | 8,800円 | 6,160円 |
| 95/03/24 | MD | TEMPO〜テンポ(32X) | 7,800円 | 5,460円 |
| 95/03/24 | MCD | ダブルスイッチ | 7,800円 | 5,460円 |
| 95/03/31 | MCD | 餓狼伝説スペシャル | 6,800円 | 4,760円 |
| 95/03/31 | MCD | サムライスピリッツ | 6,800円 | 4,760円 |
| 95/03/03 | GG | タマ&フレンズ 三丁目公園 タマリンピック | 3,800円 | 2,660円 |
| 95/03/17 | GG | ソニックドリフト2 | 3,800円 | 2,660円 |
| 95/03/24 | GG | SDガンダム ウイナーズヒストリー | 4,800円 | 3,360円 |
| | | ガンスターヒーローズ | 3,800円 | 2,660円 |
| | | 女神転生外伝 〜ラストバイブルスペシャル | 5,500円 | 3,850円 |
| 95/03/03 | SS | ポポイっとへべれけ | 6,000円 | 4,500円 |
| 95/03/10 | SS | パンツァドラグーン | 6,800円 | 5,280円 |
| 95/03/24 | SS | ダイダロス | 6,800円 | 5,280円 |
| 95/03/31 | SS | サイドポケット2〜伝説のハスラー | 6,800円 | 5,440円 |
| 95/03/下 | SS | 麻雀巌流島 | 7,800円 | 5,850円 |
| 95/04/01 | SS | DAYTONA USA | 6,800円 | 5,440円 |
| 95/03/10 | NG | クイズキングオブファイターズ | 9,800円 | 19,980円 |
| 95/03/31 | NG | ダブルドラゴン | 29,800円 | 19,980円 |
| 95/03/17 | NCD | キング・オブ・ザ・モンスターズ | 5,800円 | 4,280円 |
| | | ゴーストパイロット | 5,800円 | 4,280円 |
| | | 戦国伝承 | 5,800円 | 4,280円 |
| | | 戦国伝承2 | 5,800円 | 4,280円 |
| | | パワースパイクスⅡ | 5,800円 | 3,980円 |
| | | ワールドヒーローズ2 ジェット | 6,800円 | 4,980円 |
| 95/03/10 | 3DO | クレヨンしんちゃん パズル大魔王の謎 | 8,800円 | 6,600円 |
| | | スーパーリアル麻雀PⅣ | 9,500円 | 7,150円 |
| 95/03/17 | 3DO | 三国志Ⅳ | 14,800円 | 11,100円 |
| | | セサミストリート ナンバーズ | 7,800円 | 5,850円 |
| | | 美少女戦士セーラームーンS | 8,800円 | 6,600円 |
| 95/03/24 | 3DO | スターコントロールⅡ | 8,800円 | 6,600円 |
| | | 爆笑オール吉本!伸助のクイズ王国 | 8,800円 | 6,600円 |
| 95/04/01 | 3DO | Dの食卓 | 8,800円 | 6,510円 |

### 3月11日(土) ひる12:00〜 タイムバーゲン

- スーパードンキーコング(SF) …… 6,600円
- スーパー桃太郎電鉄Ⅱ(SF) …… 6,600円
- ネオジオCDコントローラープロ(NCD) …… 2,600円
- バークレーのパワーダンク(SF) …… 980円
- フェーダ(SF) …… 3,900円

### 3月11日(土) クロノトリガー予約受付中 価格は☎にて…

## ★★★★★激安販売コーナー★★★★★

この表にのっていないソフトも激安販売中。(お気軽にお電話ください。)

| スーパーファミコン | 新品 | 中古 |
|---|---|---|
| アルバートオデッセイ2 | ¥6,980 | ¥6,780 |
| アレサⅡ〜アリエルの不思議な旅 | ¥5,980 | ¥4,980 |
| 永遠のフィレーナ | ¥7,250 | ¥6,180 |
| SM調教師「瞳」VOL. 1 | ¥9,980 | ¥9,780 |
| SM調教師「瞳」VOL. 2 | ¥8,980 | ¥8,480 |
| SDガンダムGX | ¥6,980 | ¥5,980 |
| エストポリス伝記Ⅱ | ¥7,380 | ¥6,280 |
| カービィボウル | ¥5,530 | ¥5,280 |
| かまいたちの夜 | ¥7,980 | ¥6,580 |
| 機動武闘伝 Gガンダム | ¥ × | ¥6,780 |
| キャプテン翼Ⅴ 覇者の称号カンピオーネ | ¥7,480 | ¥5,680 |
| 銀玉親方の実戦パチンコ必勝法 | ¥7,770 | ¥6,780 |
| クラシックロード2 | ¥9,470 | ¥8,280 |
| GO!GO! ACKMAN | ¥6,750 | ¥6,380 |
| ゴーストチェイサー電精 | ¥ × | ¥4,980 |
| SANKYO Fever!フィーバー! | ¥7,350 | ¥6,980 |
| 三國志Ⅳ | ¥11,100 | ¥9,480 |
| サンサーラ・ナーガ2 | ¥3,980 | ¥2,580 |
| JWP女子プロレスピュアレッスルクイーンズ | ¥4,980 | ¥4,480 |
| 実況パワフルプロ野球2 | ¥7,480 | ¥6,280 |
| 上海Ⅲ | ¥6,680 | ¥6,280 |
| 首都高バトル'94 〜ドリフトキング 土屋圭市&坂東正明 | ¥6,980 | ¥6,380 |
| 首都高バトル2 〜ドリフトキング土屋圭市&坂東正明 | ¥7,480 | ¥6,380 |
| スーパーストリートファイターⅡ | ¥5,980 | ¥4,980 |
| スーパーテトリス3 | ¥6,380 | ¥5,780 |
| スーパードリフトアウト | ¥7,380 | ¥6,280 |
| スーパードンキーコング | ¥7,280 | ¥6,580 |
| す〜ぱ〜ぷよぷよ | ¥5,680 | ¥5,380 |
| スーパーボンバーマン2 | ¥6,380 | ¥5,980 |
| スーパーマリオカート | ¥6,380 | ¥5,480 |
| スーパーマリオコレクション | ¥6,980 | ¥5,580 |
| スーパー桃太郎電鉄Ⅱ | ¥ × | ¥5,980 |
| スーパー桃太郎電鉄Ⅲ | ¥7,350 | ¥7,180 |
| スキーパラダイス WITH スノーボード | ¥5,480 | ¥4,980 |
| スペースインベーダー ザ オリジナルゲーム | ¥3,680 | ¥3,480 |
| ゼロヨンチャンプRR | ¥6,980 | ¥6,480 |
| 卒業番外編 〜ねえ麻雀しよ! | ¥5,480 | ¥4,780 |
| ダービースタリオンⅢ | ¥11,800 | ¥9,380 |
| ターフメモリーズ | ¥8,580 | ¥7,380 |
| チェスマスター | ¥7,250 | ¥6,180 |
| 提督の決断Ⅱ | ¥10,950 | ¥9,780 |
| デザエモン | ¥9,580 | ¥7,980 |
| デュアルオーブⅡ | ¥7,980 | ¥6,480 |
| テレビアニメ スラムダンク2〜IH予選完全版 | ¥7,990 | ¥6,980 |
| ナージュ・リーブル〜静寂の水深 | ¥7,250 | ¥6,180 |
| 爆投ドッチャーズ バンプス島は大さわぎ | ¥1,980 | ¥1,880 |
| パズルボブル | ¥5,100 | ¥4,280 |
| パチスロ物語 ユニバーサルスペシャル | ¥4,980 | ¥4,480 |
| パチンコ物語2 名古屋シャチホコの帝王 | ¥6,480 | ¥6,280 |
| バトルピンボール | ¥6,510 | ¥5,480 |
| 美少女戦士セーラームーンS〜くるっくりん | ¥5,100 | ¥4,380 |
| 美少女戦士セーラームーンS〜場外乱闘!?主役争奪戦 | ¥7,480 | ¥6,980 |
| ビッグ一撃!パチスロ大攻略 | ¥7,350 | ¥6,680 |
| ファーランドストーリー | ¥7,990 | ¥6,880 |
| ファイターズヒストリー 溝口危機一髪 | ¥7,320 | ¥6,280 |
| フェーダ 〜エンブレム・オブ・ジャスティス | ¥4,980 | ¥3,980 |
| ブレスオブファイアⅡ 〜使命の子 | ¥7,480 | ¥6,980 |
| フロントミッション | ¥8,430 | ¥7,280 |
| HEIWAパチンコワールド | ¥7,320 | ¥6,580 |
| 放課後 in Beppin女学院 | ¥7,480 | ¥6,280 |
| MOTHER2(マザー2) | ¥6,580 | ¥4,980 |
| 魔神転生Ⅱ〜スパイラルネメシス | ¥8,730 | ¥7,580 |
| ヤムヤム | ¥7,250 | ¥6,180 |
| 遊人のふりふりガールズ | ¥3,980 | ¥3,780 |
| 幽☆遊☆白書 特別編 | ¥7,980 | ¥7,380 |
| ロックマンX2 | ¥7,580 | ¥6,880 |
| ワンダープロジェクトJ | ¥6,980 | ¥5,980 |

| ゲームボーイ | 新品 | 中古 |
|---|---|---|
| ドンキーコング | ¥2,730 | ¥2,480 |
| 灘麻太郎のパワフル麻雀 〜次の一手100題 | ¥3,600 | ¥2,980 |
| 熱闘 餓狼伝説2 | ¥3,580 | ¥2,980 |
| パチスロ必勝ガイドGB | ¥3,370 | ¥2,680 |
| バトルクラッシャー | ¥2,880 | ¥2,280 |
| ぷよぷよ | ¥2,880 | ¥2,480 |
| プロ麻雀 極GB | ¥2,980 | ¥2,780 |
| ボンバーマンGB | ¥3,220 | ¥2,680 |

| PCエンジンCDロム | 新品 | 中古 |
|---|---|---|
| イース Ⅰ・Ⅱ(名作限定版) | ¥2,980 | ¥2,280 |
| ゲッツェンディーナー | ¥3,980 | ¥3,480 |
| しあわせうさぎ | ¥ × | ¥6,480 |
| J・サンダー | ¥7,980 | ¥6,980 |
| スーパーリアル麻雀PⅡ・PⅢカスタム | ¥6,980 | ¥4,980 |
| セクシーアイドル麻雀 野球拳の詩 | ¥6,370 | ¥5,980 |
| 卒業Ⅱ 〜ネオジェネレーション | ¥4,980 | ¥4,480 |
| 電脳天使(ディジタル・アンジュ) | ¥5,480 | ¥4,780 |
| ドラゴンボールZ 〜偉大なる孫悟空伝説 | ¥5,980 | ¥4,480 |
| ぱにっくボンバー | ¥4,980 | ¥4,480 |
| 美少女戦士セーラームーン | ¥5,980 | ¥4,980 |
| 美少女戦士セーラームーン COLLECTION | ¥5,980 | ¥5,480 |
| ぷよぷよCD | ¥4,200 | ¥3,980 |
| プリンセスメーカー1 | ¥5,980 | ¥5,280 |
| メタルエンジェル2 | ¥5,980 | ¥5,580 |
| YAWARA!2 | ¥ × | ¥4,780 |
| ワールドヒーローズ2 | ¥ × | ¥2,480 |

| PCFX | 新品 | 中古 |
|---|---|---|
| 卒業Ⅱ FX | ¥6,980 | ¥5,980 |
| チームイノセント | ¥6,980 | ¥6,280 |
| バトルヒート | ¥6,980 | ¥5,980 |

| メガドライブ | 新品 | 中古 |
|---|---|---|
| エイリアンソルジャー | ¥5,030 | ¥3,980 |
| サムライスピリッツ | ¥4,980 | ¥4,780 |
| スターリング フレッドカップルス(32X) | ¥6,510 | ¥5,480 |
| パノラマコットン | ¥6,480 | ¥5,980 |
| 美少女戦士セーラームーン | ¥ × | ¥5,980 |
| METAL HEAD(32X) | ¥5,770 | ¥4,880 |
| リスター・ザ・シューティングスター | ¥4,980 | ¥3,980 |

| メガCD | 新品 | 中古 |
|---|---|---|
| エコー・ザ・ドルフィンCD | ¥3,680 | ¥2,880 |
| 聖魔伝説 3×3EYES | ¥ × | ¥1,980 |
| モータルコンバット 完全版 | ¥ × | ¥2,980 |
| LUNAR(ルナ) 〜エターナル ブルー〜 | ¥7,350 | ¥5,680 |

| ゲームギア | 新品 | 中古 |
|---|---|---|
| なぞぷよ2 | ¥1,980 | ¥1,880 |
| なぞぷよ3 〜アルルのルー〜 | ¥2,850 | ¥2,280 |
| 美少女戦士セーラームーンS | ¥3,600 | ¥2,880 |
| 魔導物語Ⅲ 〜究極女王様 | ¥3,980 | ¥3,580 |
| リスター・ザ・シューティングスター | ¥2,810 | ¥1,980 |
| ロイヤルストーン〜開かれた時の扉 | ¥3,550 | ¥2,780 |

| セガサターン | 新品 | 中古 |
|---|---|---|
| アイドル雀士スーチーパイ Special | ¥6,580 | ¥5,780 |
| クロックワークナイト〜ペパルーチヨの大冒険 上巻 | ¥4,280 | ¥3,580 |
| ゲイルレーサー | ¥6,480 | ¥5,480 |
| GOTHA(ゴータ)〜イスマイリア戦役 | ¥6,580 | ¥5,480 |
| 上海 万里の長城 | ¥5,980 | ¥4,980 |
| 真説・夢見館 〜扉の奥に誰かが | ¥5,980 | ¥4,980 |
| バーチャファイター | ¥6,980 | ¥6,580 |
| ビクトリーゴール | ¥6,120 | ¥4,980 |
| ペブルビーチゴルフリンクス 〜スタドラーに挑戦 | ¥7,480 | ¥6,580 |
| MYST(ミスト) | ¥6,980 | ¥5,280 |
| RANPO(ランポ) | ¥6,580 | ¥5,780 |

| ネオジオCD | 新品 | 中古 |
|---|---|---|
| 餓狼伝説スペシャル | ¥8,980 | ¥3,980 |
| 真・サムライスピリッツ〜覇王丸地獄変 | ¥16,800 | ¥13,800 |
| 得点王2 〜リアルファイトフットボール | ¥8,980 | ¥7,480 |

| ネオジオ | 新品 | 中古 |
|---|---|---|
| 餓狼伝説スペシャル | ¥5,850 | ¥4,580 |
| ザ・キング・オブ・ファイターズ'94 | ¥5,850 | ¥4,980 |
| 真・サムライスピリッツ〜覇王丸地獄変 | ¥6,600 | ¥5,680 |
| 得点王2 | ¥6,240 | ¥4,480 |
| 2020年スーパーベースボール | ¥4,350 | ¥3,980 |
| ビューポイント | ¥4,350 | ¥3,980 |
| ファイターズヒストリーダイナマイト | ¥5,850 | ¥4,980 |
| ミューテイション・ネーション | ¥4,350 | ¥3,980 |
| 龍虎の拳2 | ¥5,980 | ¥4,880 |
| ワールドヒーローズ2 ジェット | ¥5,100 | ¥3,980 |

| 3DO | 新品 | 中古 |
|---|---|---|
| アイドル雀士スーチーパイ Special | ¥6,240 | ¥5,480 |
| AD&D ロストダンジョン | ¥6,980 | ¥5,980 |
| オーバードライビン | ¥6,970 | ¥5,980 |
| オフワールドインターセプター | ¥6,980 | ¥5,980 |
| 娯楽の殿堂 | ¥6,580 | ¥5,980 |
| サムライ・ショーダウン(海外版) | ¥6,580 | ¥5,980 |
| THE 野球拳スペシャル | ¥6,980 | ¥6,380 |
| Jリーグ バーチャルスタジアム | ¥7,880 | ¥6,980 |
| ショックウェーブ | ¥7,840 | ¥5,980 |
| スーパーストリートファイターⅡX | ¥6,880 | ¥5,980 |
| スターウォーズ・レベルアサルト | ¥6,980 | ¥6,480 |
| 卒業FINAL | ¥7,780 | ¥5,980 |
| 痛快ゲームショー ツイステッド | ¥6,980 | ¥5,980 |
| デモリションマン | ¥6,980 | ¥5,980 |
| 時を越えた手紙 | ¥6,980 | ¥4,980 |
| ドラゴン・タイクーン"EDGE"(エッジ) | ¥6,980 | ¥6,480 |
| バーチャルカメラマン Part1 | ¥6,980 | ¥6,580 |
| パワーズ・キングダム | ¥6,980 | ¥4,980 |
| ファンゲーム | ¥5,380 | ¥4,980 |
| フラッシュバック | ¥6,980 | ¥6,580 |
| 幽☆遊☆白書 | ¥6,980 | ¥5,480 |

| フォトCD | 新品 | 中古 |
|---|---|---|
| イカセルためのSEXバイブル48 | ¥3,980 | ¥2,980 |
| 素人緊縛ベストセレクション | ¥3,980 | ¥2,980 |
| スクールメイト特選集 | ¥3,980 | ¥2,980 |
| ナマ撮り実録特選集 | ¥3,980 | ¥2,980 |
| 美少女戦士セーラームーン原画集ダークキングダム編 | ¥2,580 | ¥1,780 |
| 美少女戦士セーラームーン原画集 ブラックムーン編 | ¥2,580 | ¥1,780 |
| BIN・BIN ① | ¥3,980 | ¥2,980 |
| BIN・BIN ⑤ | ¥3,980 | ¥3,280 |
| BIN・BIN ⑥ | ¥3,980 | ¥3,280 |
| ボディコンディジタルレイプ1 | ¥3,980 | ¥2,980 |
| ヤンママのテレクラ事情 | ¥4,640 | ¥3,980 |

## 激安ハードコーナー

| 機種 | 定価 | 新品 | 中古 |
|---|---|---|---|
| ●スーパーファミコン | 24,272円 | 14,780円 | 12,880円 |
| ●PCエンジンDUO-RX | 29,800円 | 22,480円 | 16,800円 |
| ●セガサターン | 44,800円 | ☎ | ☎ |
| ●NEWファミコン | 6,796円 | 4,580円 | 3,780円 |
| ●ファミリーコンピューター | 14,800円 | 2,980円 | 1,480円 |
| ●Vサターン(ビクター) | 44,800円 | ☎ | ☎ |
| ●NEWゲームボーイ | 8,000円 | 4,980円 | 3,980円 |
| ●スーパー32X | 16,800円 | 13,980円 | 13,480円 |
| ●ゲームボーイブラザーズ(アカ・キイロ・クロ・シロ・トウメイ・ミドリ) | 8,000円 | 4,980円 | 4,480円 |
| ●メガドライブ2 | 12,800円 | 7,980円 | 4,980円 |
| ●メガCD2 | 29,800円 | 16,800円 | 8,980円 |
| ●スーパーゲームボーイ | 7,000円 | 4,580円 | 4,380円 |
| ●ゲームギア+1 ソニックドリフト | 15,800円 | 9,800円 | 8,980円 |
| ●3DO R・E・A・LⅡ(FZ-10) | 44,800円 | 33,500円 | 31,800円 |
| ●ゲームギア(イエロー・スモーク・ブルー・レッド) | 13,800円 | 9,800円 | 8,980円 |
| ●3DO TRY(サンヨー) | 54,800円 | 32,500円 | 31,800円 |
| ●レーザーアクテイブ | 89,800円 | ☎ | 55,800円 |
| ●ネオジオCD(トップローディングタイプ) | 49,800円 | 39,800円 | 38,800円 |
| ●プレイディア | 24,800円 | 19,980円 | 14,800円 |
| ●NEO-GEO | 48,800円 | 23,800円 | 16,800円 |
| ●TV BOY(126種ゲームが楽しめます) | 12,800円 | 8,980円 | 8,780円 |
| ●PC-FX | 49,800円 | 39,980円 | 36,800円 |
| ●PCエンジンDUO-R | 39,800円 | 16,800円 | 11,800円 |

SONYプレイステーションの販売はも〜少しの間お待ち下さい。

## 読みおわった本お売り下さい。

- コミック 少年もの50円〜200円
- SFC攻略本80円〜400円
- その他攻略本20円〜120円
- 写真集 定価の10%〜30%

※価格は変更する場合がありますのでお電話にて確認してください。

### 販売申し込み方法

※新品・中古とにかく、まずお電話ください。

① マジカルボックスへ電話をする。商品・金額の確認をして、住所・氏名・電話番号を伝える。(送料・消費税は別にかかります)

② 次の日、ヤマト運輸のドライバーが家まで届けてくれるので、代金を支払う。(一部地域を除き、翌日商品をお届けします。)

### ご注意

- 新品ソフトの予約注文、買取ソフトとの交換もいたします。
- 18才未満の方がお買いになる時は、保護者の方の許可が必要です。
- キャンセル、返品、交換はできません。
- 品切れの際は、ご容赦下さい。(予約された方には、入荷次第、ご連絡いたします)

マジカルニュース(月1回以上発行)
年会費1,000円を現金書留にて送ってください。
※新作・中古・販売・買取り情報送ります。
(郵便番号・住所・氏名・TEL・生年月日を記入して同封してください。)

# マジカルボックス

〒475 愛知県半田市前崎西町59 第2圭大ビル1F

受付時間/朝10時〜夜8時〈年中無休〉

買取専用 ☎0569(26)0285

販売専用 ☎0569(26)0655

(話し中の場合は、どちらの電話でもけっこうです。)

FAX 0569(21)9630「FAXにて注文もOKです」

スーパーファミコン・ファミコン・ゲームボーイ・PCエンジン・メガドライブ・ネオジオ・3DO

新品・中古ソフトゲームのことなら
マジカルボックスの
# 通信販売へ

人気ソフト・ハードが激安!!

日本全国翌日配達（一部地域を除く）

お電話一本、欲しいソフトがすぐ届く!!


## 今月の高価買取コーナー（君が売る値段）

この表にないソフトも高値買取します。

| 機種 | タイトル | 買取価格 |
|---|---|---|
| ●SFC | | |
| | アイアンコマンドー 鋼鉄の戦士 | ¥3,800 |
| | アニマル武乱伝～ブルータル | ¥4,500 |
| | アルバートオデッセイ | ¥1,600 |
| | アルバートオデッセイ2 | ¥4,500 |
| | アレサ | ¥1,800 |
| | アレサII～アリエルの不思議な旅 | ¥2,700 |
| | アンダーカバーコップス | ¥5,000 |
| | 海釣り名人 -スズキ編- | ¥5,000 |
| | 海腹川背 | ¥4,500 |
| | ウルヴァリン | ¥3,800 |
| | ウルティマVII ～ザ・ブラックゲート | ¥3,300 |
| | ウルトラベースボール実名版2 | ¥3,500 |
| | 永遠のフィレーナ | ¥4,500 |
| | SM調教師「瞳」VOL.1 | ¥3,800 |
| | SM調教師「瞳」VOL.2 | ¥4,500 |
| | エストポリス伝記II | ¥4,500 |
| | X-MEN(エックスメン) | ¥4,500 |
| | NFLクォーターバッククラブ'95 | ¥4,500 |
| | NBA・JAMトーナメントエディション | ¥4,500 |
| | NBA LIVE'95 | ¥4,500 |
| | 弟切草 | ¥5,000 |
| | おとぼけ忍者コロシアム | ¥3,300 |
| | カービィボウル | ¥3,500 |
| | ガイアセイバー ヒーロー最大の作戦 | ¥1,600 |
| | かまいたちの夜 | ¥4,500 |
| | がんばれゴエモン3 ～獅子重禄兵衛のからくり卍固め | ¥5,500 |
| | 祇園花 | ¥3,800 |
| | キテレツ大百科 超時空すごろく | ¥3,300 |
| | 機動戦士SDガンダム ～V作戦始動 | ¥2,200 |
| | 機動戦士SDガンダム2 | ¥3,300 |
| | 機動戦士ガンダム ～CROSS DIMENSION 0079 | ¥5,500 |
| | 機動武闘伝 Gガンダム | ¥5,500 |
| | ギャラクシーウォーズ | ¥2,700 |
| | きんぎょ注意報 とびだせ!ゲーム学園 | ¥3,300 |
| | 銀玉親方の実戦パチンコ必勝法 | ¥5,000 |
| | クラシックロード2 | ¥5,500 |
| | ゲゲゲの鬼太郎 復活!天魔大王 | ¥3,300 |
| | 決戦ドカポン王国IV | ¥3,800 |
| | 剣勇伝説YAIBA | ¥3,300 |
| | GO!GO! ACKMAN | ¥4,000 |
| | 鋼鉄の騎士3 激突ヨーロッパ戦線 | ¥5,000 |
| | ゴーストスイーパー美神 ～除霊師はナイスバディー | ¥3,800 |
| | 極上パロディウス | ¥4,500 |
| | ゴジラ怪獣大決戦 | ¥4,500 |
| | さいばらりえこのまあじゃんほうろうき | ¥4,500 |
| | ザ・グレイトバトルIII | ¥2,200 |
| | ザ・グレイトバトルIV | ¥3,300 |
| | ザ・心理ゲーム2 ～マジカルリップ | ¥3,800 |
| | The麻雀・闘牌伝 | ¥3,800 |
| | SANKYO Fever!フィーバー! | ¥5,500 |
| | 三國志IV | ¥6,500 |
| | サンスポフィッシング 渓流王 | ¥4,500 |
| | シヴィライゼーション -世界七大文明 | ¥6,500 |
| | ジグゾーパーティー | ¥3,300 |
| | 実況パワフルプロ野球2 | ¥4,500 |
| | 実戦!麻雀指南 | ¥3,800 |
| | シムアント | ¥5,000 |
| | ジャムズ | ¥3,300 |
| | 上海III | ¥5,500 |
| | 雀遊記 悟空乱打 | ¥3,300 |
| | 首都高バトル2～ドリフトキング 土屋圭市&坂東正明 | ¥5,000 |
| | ジュラシックパーク | ¥4,500 |
| | 将棋倶楽部 | ¥4,000 |
| | 将棋 風林火山 | ¥5,000 |
| | 初段 森田将棋 | ¥3,300 |
| | 真・女神転生 if | ¥3,800 |
| | 新桃太郎伝説 | ¥3,000 |
| | スーパーエアダイバー2 | ¥5,000 |
| | スーパー五目将棋 | ¥2,200 |
| | スーパー上海 ドラゴンズアイ(ホットビィー版) | ¥6,500 |
| | スーパー将棋2 | ¥4,500 |
| | スーパー人生ゲーム | ¥4,500 |
| | スーパーチャイニーズファイター | ¥3,800 |
| | スーパー・ヅガン2 ツカンポファイター ～明菜コレクション | ¥4,500 |
| | スーパー詰将棋1000 | ¥4,500 |
| | スーパーテトリス2＋ボンブリス | ¥4,500 |
| | スーパーテトリス2＋ボンブリス 限定版 | ¥4,500 |
| | スーパーテトリス3 | ¥5,000 |
| | スーパードリフトアウト | ¥4,500 |
| | スーパードンキーコング | ¥5,500 |
| | スーパー花札 | ¥5,000 |
| | スーパービリヤード -チャンピオンシッププール | ¥4,500 |
| | スーパーファイヤープロレススペシャル | ¥5,000 |
| | スーパーファミスタ4 | ¥5,000 |
| | スーパーファミリーテニス | ¥3,300 |
| | すーぱーぷよぷよ | ¥5,000 |
| | スーパーボンバーマン | ¥3,300 |
| | スーパーボンバーマン2 | ¥5,000 |
| | スーパー麻雀3 辛口 | ¥5,500 |
| | スーパーマリオカート | ¥4,000 |
| | スーパーマリオコレクション | ¥4,500 |
| | スーパーマリオワールド | ¥3,300 |
| | スーパー桃太郎電鉄II | ¥3,800 |
| | スーパー桃太郎電鉄III | ¥6,500 |
| | スターダスト スープレックス | ¥3,300 |
| | スレイヤーズ | ¥3,800 |
| | ゼロヨンチャンプRR | ¥4,500 |
| | ソウル&ソード | ¥2,200 |
| | ソードワールドSFC2 いにしえの巨人伝説 | ¥4,500 |
| | ソニックウイングス | ¥2,500 |
| | ダービースタリオンIII | ¥6,500 |
| | ターフメモリーズ | ¥5,500 |
| | 第3次スーパーロボット大戦 | ¥3,300 |
| | 大爆笑人生劇場 ～大江戸日記 | ¥4,500 |
| | タイムコップ | ¥4,500 |
| | ダウン・ザ・ワールド | ¥4,500 |
| | 高橋名人の大冒険島2 | ¥3,300 |
| | ただいま勇者募集中 おかわり | ¥4,500 |
| | 戦え原始人3 ～主役はやっぱりJOE&MAC | ¥3,300 |
| | チェスマスター | ¥4,500 |
| | ツヨシしっかりしなさい対戦ぱずるだま | ¥3,800 |
| | 提督の決断 | ¥5,000 |
| | 提督の決断II | ¥7,000 |
| | テクモスーパーボウルII スペシャルエディション | ¥4,500 |
| | テコンドー | ¥3,300 |
| | デザート・ストライク 湾岸作戦 | ¥2,200 |
| | デザート・ファイター 砂の嵐作戦 | ¥4,500 |
| | デザエモン | ¥5,500 |
| | デュアルオーブ ～聖霊珠伝説 | ¥4,500 |
| | デュアルオーブII | ¥3,300 |
| | テレビアニメ スラムダンク2～IH予選完全版 | ¥5,500 |
| | ドカポン3・2・1～嵐を呼ぶ友情 | ¥5,000 |
| | どっすん!岩石バトル | ¥3,300 |
| | トップウォーターバッシング | ¥6,500 |
| | トップレーサー | ¥2,200 |
| | トップレーサー2 | ¥3,800 |
| | 牌砦(トリデ) | ¥3,300 |
| | ナージュ・リーブル～静寂の水深 | ¥4,500 |
| | なるほど!ザ ワールド | ¥3,300 |
| | ノンタンといっしょ・くるくるぱずる | ¥3,300 |
| | 覇王大系リューナイト ロード・オブ・パラディン | ¥5,000 |
| | はしれへべれけ | ¥4,500 |
| | パズルボブル | ¥2,700 |
| | パチ夫くんスペシャル2 | ¥4,500 |
| | パチンコファン ～勝利宣言 | ¥4,500 |
| | パチンコ(秘)必勝法 | ¥3,800 |
| | パチンコ物語2 名古屋シャチホコの帝王 | ¥3,800 |
| | パックインタイム | ¥2,700 |
| | バトルジョッキー | ¥3,300 |
| | バトルピンボール | ¥3,800 |
| | 花札王 | ¥4,500 |
| | パニックインなかよしワールド | ¥3,500 |
| | パニックボンバーW | ¥5,000 |
| | 遥かなるオーガスタ2 MASTERS | ¥5,500 |
| | ハローパックマン | ¥3,800 |
| | 美少女戦士セーラームーンR | ¥3,800 |
| | 美少女戦士セーラームーンS～くるっくりん | ¥3,300 |
| | 美少女戦士セーラームーンS～場外乱闘!? 主役争奪戦 | ¥5,000 |
| | ビッグ一撃!パチスロ大攻略 | ¥5,000 |
| | 必殺パチンココレクション | ¥5,000 |
| | ファーランドストーリー | ¥4,500 |
| | ファイターズヒストリー 溝口危機一髪 | ¥4,500 |
| | ブレスオブファイアII ～使命の子 | ¥4,500 |
| | プロ麻雀「極II」 | ¥4,500 |
| | フロントミッション | ¥5,000 |
| | HEIWAパチンコワールド | ¥4,500 |
| | 放課後 in Beppin女学院 | ¥4,500 |
| | ポコニャン!へんぽこりんアドベンチャー | ¥3,800 |
| | ボンカーズ ハリウッド大作戦! | ¥3,300 |
| | 本格派囲碁 碁聖 | ¥5,500 |
| | 本格麻雀「徹萬」 | ¥3,500 |
| | 本格麻雀「徹萬II」 | ¥3,500 |
| | 本家 花札 | ¥5,000 |
| | 麻雀大会II | ¥5,500 |
| | 負けるな!魔剣道 | ¥2,200 |
| | MOTHER2（マザー2） | ¥2,700 |
| | 魔神転生II～スパイラルネメシス | ¥5,000 |
| | ミッキーのマジカルアドベンチャー | ¥2,200 |
| | ミッキーとミニー マジカルアドベンチャー2 | ¥3,300 |
| | ミッキーの東京ディズニーランド大冒険 | ¥4,500 |
| | ミラクル★ガールズ | ¥3,800 |
| | モノポリー | ¥4,500 |
| | モンスターメーカーキッズ-王様になりたい | ¥3,300 |
| | ヤムヤム | ¥4,500 |
| | 幽☆遊☆白書 特別編 | ¥4,500 |
| | ヨギー・ベア | ¥3,300 |
| | 横綱物語 | ¥4,500 |
| | 横山光輝 三国志盤戯 スゴロク英雄記 | ¥5,000 |
| | ライブ・ア・ライブ | ¥3,300 |
| | ラストバイブルIII | ¥5,000 |
| | ラリーニクソンスーパーバスフィッシング | ¥5,000 |
| | リブルラブル | ¥2,200 |
| | 龍虎の拳2 | ¥5,000 |
| | ルパン三世 伝説の秘宝を追え! | ¥3,300 |
| | ロックマンX | ¥2,000 |
| | ロックマンX2 | ¥5,000 |
| | ワールドヒーローズ2 | ¥2,700 |
| | WILD GUNS(ワイルドガンズ) | ¥3,500 |
| | ワギャンパラダイス | ¥2,700 |
| | わくわくスキーわんだぁシュプール | ¥3,800 |
| | ワンダープロジェクトJ | ¥3,300 |
| ●ゲームボーイ | | |
| | アナザバイブル | ¥2,500 |
| | ウィザードリィ外伝I 女王の受難 | ¥1,600 |
| | ウィザードリィ外伝II 古代皇帝の呪い | ¥1,300 |
| | ウィザードリィ外伝III 闇の聖典 | ¥1,600 |
| | UNO2～スモールワールド～ | ¥1,800 |
| | ONIIII 黒の破壊神 | ¥1,300 |
| | ONIIV 鬼神の血族 | ¥1,600 |
| | ガメラ-大怪獣空中決戦 | ¥1,800 |
| | 新SDガンダム外伝 ナイトガンダム物語 | ¥1,300 |
| | スーパーチャイニーズランド3 | ¥1,600 |
| | スーパー桃太郎電鉄 | ¥1,300 |
| | スーパー桃太郎電鉄II | ¥1,600 |
| | スーパーロボット大戦 | ¥1,100 |
| | とっても!ラッキーマン ラッキークッキーみんな大好き | ¥1,300 |
| | 熱闘 ワールドヒーローズ2JET | ¥1,600 |
| | パチスロ必勝ガイドGB | ¥1,400 |
| | バトルクラッシャー | ¥1,300 |
| | ぷよぷよ | ¥1,600 |
| | ボンバーマンGB | ¥1,700 |
| | ママレード・ボーイ | ¥1,300 |
| | 桃太郎電劇 | ¥1,100 |
| | 桃太郎電劇2 | ¥2,200 |
| | モンスターメーカー2 ウルの秘剣 | ¥1,300 |
| | らんま1/2 格劇問答!! | ¥1,100 |
| ●PCD | | |
| | 愛・超兄貴 | ¥3,000 |
| | 姐さん | ¥2,500 |
| | アルシャーク | ¥1,500 |
| | アルナムの牙 | ¥3,000 |
| | 英雄三国志 | ¥1,700 |
| | AV誕生 | ¥3,500 |
| | オーロラクエスト | ¥1,600 |
| | Orgel(オルゴール) | ¥2,000 |
| | カードエンジェルス | ¥2,500 |
| | 餓狼伝説スペシャル(AC専用) | ¥2,500 |
| | 銀河お嬢様伝説YUNA | ¥2,000 |
| | クイズDE学園祭 | ¥2,000 |
| | ゲイングランドSX | ¥1,400 |
| | KO世紀 ビースト三獣士 | ¥2,500 |
| | ゴジラ爆闘烈伝 | ¥2,000 |
| | コットン | ¥2,000 |
| | しあわせうさぎ | ¥3,000 |
| | CDパチスロ 美少女ギャンブラー | ¥3,000 |
| | CD花札 美少女ファンクラブ | ¥2,500 |
| | CD麻雀 美少女中心派 | ¥2,500 |
| | CD美少女パチンコ～球魔四姉妹～ | ¥2,500 |
| | Jリーグトリメンダスサッカー'94 | ¥3,000 |
| | J・サンダー | ¥3,000 |
| | 雀神伝説 | ¥2,500 |
| | 雀偵物語3 セイバーエンジェル | ¥2,000 |
| | 上海IIIドラゴンズアイ | ¥1,400 |
| | スーパーリアル麻雀PIVカスタム | ¥2,500 |
| | スーパーリアル麻雀PVカスタム | ¥3,500 |
| | スタートリングオデッセイ | ¥2,000 |
| | スタートリングオデッセイ2 魔竜戦争 | ¥3,500 |
| | ストライダー飛竜(AC専用) | ¥1,200 |
| | SNATCHER(スナッチャー) | ¥1,000 |
| | 聖戦士伝承《雀卓の騎士》 | ¥2,500 |
| | セクシーアイドル麻雀 野球拳の詩 | ¥3,000 |
| | ゼロヨンチャンプII | ¥2,500 |
| | ソードマスター | ¥2,000 |
| | 卒業 ～グラデュエーション | ¥2,000 |
| | ソル:モナージュ(名作限定版) | ¥1,200 |
| | ただいま勇者募集中 | ¥1,500 |
| | 誕生 ～デビュー | ¥1,500 |
| | 超兄貴 | ¥1,000 |
| | 超時空要塞マクロス 永遠のラブソング | ¥2,000 |
| | 超時空要塞マクロス 2036 | ¥1,000 |
| | 電脳天使(ディジタル・アンジュ) | ¥2,500 |
| | 天外魔境 カブキ一刀涼談 | ¥3,000 |
| | ときめきメモリアル | ¥3,000 |
| | ハイレグファンタジー | ¥3,000 |
| | 初恋物語 | ¥1,500 |
| | ぱにっくボンバー | ¥3,000 |
| | 秘密の花園 | ¥1,600 |
| | ファイプロ女子 憧夢超女大戦 全女 VS JWP | ¥3,500 |
| | フェイスボール | ¥1,600 |
| | フォーセットアムール | ¥1,700 |
| | ぷよぷよCD | ¥2,500 |
| | プリンセスメーカー1 | ¥2,500 |
| | ぽっぷるメイル | ¥2,500 |
| | ボナンザブラザーズ | ¥1,700 |
| | マッドストーカー(AC専用) | ¥2,000 |
| | ムーンライトレディ | ¥1,700 |
| | 女神天国(めがみパラダイス) | ¥1,500 |
| | メタルエンジェル | ¥1,400 |
| | メタルエンジェル2 | ¥3,000 |
| | モトローダーMC | ¥2,000 |
| | ラングリッサー 光輝の末裔 | ¥1,500 |
| | ロードス島戦記II | ¥2,500 |
| | 卒業II FX | ¥3,500 |
| | チームイノセント | ¥3,000 |
| | バトルヒート | ¥3,500 |
| ●メガドライブ | | |
| | アフターバーナーコンプリート(32X) | ¥1,500 |
| | イチダントア～ル | ¥2,000 |
| | エイリアンソルジャー | ¥2,000 |
| | NBA・JAMトーナメントエディション | ¥3,000 |
| | サイバーブロール(32X) | ¥2,000 |
| | スターリング フレッドカップルス(32X) | ¥3,000 |
| | ストーリー オブ トア ～光を継ぐ者 | ¥1,500 |
| | DOOM～ドゥーム(32X) | ¥1,200 |
| | ドラゴンスレイヤー ～英雄伝説II | ¥2,000 |
| | V.R.DELUXE(32X) | ¥1,500 |
| | ぷよぷよ通(2) | ¥1,200 |
| | METAL HEAD(32X) | ¥2,500 |
| | モータルコンバット2 ～究極神拳 | ¥1,500 |
| | 幽☆遊☆白書 魔強統一戦 | ¥2,000 |
| | リスター・ザ・シューティングスター | ¥2,000 |
| ●ゲームギア | | |
| | イチダントアールGG | ¥1,200 |
| | エコー・ザ・ドルフィン2 | ¥1,200 |
| | NFLクォーターバッククラブ'95 | ¥1,200 |
| | NBA・JAMトーナメントエディション | ¥1,200 |
| | 餓狼伝説スペシャル | ¥2,000 |
| | クレヨンしんちゃん | ¥1,200 |
| | サムライスピリッツ | ¥1,500 |
| | JリーグGGプロストライカー | ¥1,500 |
| | シルヴァンテイル | ¥1,000 |
| | ソニック&テイルス2 | ¥1,200 |
| | ソニックドリフト | ¥1,000 |
| | タマ&フレンズ 三丁目公園 タマリンピック | ¥1,200 |
| | タントアール | ¥1,000 |
| | テレビアニメ スラムダンク ～勝利へのスターティング5 | ¥1,500 |
| | とられてたまるか! | ¥1,000 |
| | なぞぷよ2 | ¥1,000 |
| | なぞぷよ3 ～アルルのルー～ | ¥1,200 |
| | 美少女戦士セーラームーンS | ¥1,500 |
| | ぷよぷよ通(2) | ¥1,500 |
| | 魔法騎士(マジックナイト)レイアース | ¥1,500 |
| | 魔導物語III ～究極女王様 | ¥2,000 |
| | モータルコンバット2 ～究極神拳 | ¥1,500 |
| | モルドリアン ～光と闇の姉妹 | ¥1,200 |
| | 幽☆遊☆白書II 激闘!七強の戦い | ¥1,200 |
| | リスター・ザ・シューティングスター | ¥1,000 |
| | ロイヤルストーン～開かれた時の扉 | ¥1,500 |
| | ワールドダービー | ¥1,000 |
| ●セガサターン | | |
| | アイドル雀士スーチーパイ Special | ¥4,000 |
| | ゲイルレーサー | ¥3,500 |
| | GOTHA(ゴータ)～イスマイリア戦役 | ¥3,500 |
| | 上海 万里の長城 | ¥3,500 |
| | TAMA(たま) | ¥2,500 |
| | バーチャファイター | ¥3,000 |
| | ビクトリーゴール | ¥3,000 |
| | ペブルビーチゴルフリンクス ～スタドラーに挑戦 | ¥4,000 |
| | ポポイっとへべれけ | ¥2,500 |
| | RANPO(ランポ) | ¥3,300 |
| ●ネオCD | | |
| | 餓狼伝説スペシャル | ¥2,000 |
| | クロススウォード | ¥2,000 |
| | ザ・キング・オブ・ファイターズ'94 | ¥2,500 |
| | 真・サムライスピリッツ～覇王丸地獄変 | ¥2,500 |
| | ソニックウイングス2 | ¥2,000 |
| | ダンクドリーム | ¥2,000 |
| | 痛快 GANGAN行進曲 | ¥2,000 |
| | 得点王2 | ¥2,000 |
| | ニンジャコマンドー | ¥2,000 |
| | ニンジャコンバット | ¥2,000 |
| | ビューポイント | ¥2,500 |
| | ファイターズヒストリーダイナマイト | ¥2,500 |
| | フライングパワー・ディスク | ¥2,000 |
| | ラギ | ¥2,000 |
| | ラリーチェイス | ¥2,000 |
| | ワールドヒーローズ2 ジェット | ¥2,000 |
| ●3DO | | |
| | アイドル雀士スーチーパイ Special | ¥3,000 |
| | アウター ワールド | ¥3,300 |
| | 悪逆の季節 東京～南紀白浜連続殺人事件(2枚組) | ¥5,000 |
| | アローン・イン・ザ・ダーク | ¥2,500 |
| | インセクターウォー | ¥3,000 |
| | ヴァーチャルパペット"レイカ" | ¥2,000 |
| | ウイニングポスト | ¥3,500 |
| | AD&D ロストダンジョン | ¥3,000 |
| | オーバードライビン | ¥3,000 |
| | お姉さんといっしょ! じゃんけんパラダイス | ¥3,000 |
| | オフワールドインターセプター | ¥3,000 |
| | 柿木将棋 | ¥3,000 |
| | 九星占術による平成開運暦 | ¥2,500 |
| | 京都鞍馬山荘殺人事件 | ¥3,000 |
| | グリッダーズ | ¥2,500 |
| | グレートサッカーキッド | ¥2,000 |
| | 競馬 最勝の法則 | ¥3,500 |
| | サムライ・ショーダウン | ¥3,500 |
| | THE 野球拳スペシャル | ¥4,000 |
| | 上海 万里の長城 | ¥3,000 |
| | ジュラシック・パーク インタラクティブ | ¥3,000 |
| | ショックウェーブ | ¥2,700 |
| | スーパーストリートファイターIIX | ¥3,000 |
| | スターウォーズ・レベルアサルト | ¥3,500 |
| | 姓名判断 | ¥3,000 |
| | 卒業FINAL | ¥3,000 |
| | タロット占い | ¥2,000 |
| | 痛快ゲームショー ツイステッド | ¥3,000 |
| | デモリションマン | ¥3,000 |
| | 寺沢武一の「武」TAKERU | ¥2,500 |
| | 突撃機関!!メガダす! | ¥1,500 |
| | トムカイトのこれがゴルフだ!(3枚組) | ¥4,000 |
| | ドラゴン・タイクーン"EDGE"(エッジ) | ¥3,500 |
| | ナイトトラップ | ¥3,000 |
| | ノバストーム | ¥3,000 |
| | 信長の野望・覇王伝 | ¥3,500 |
| | バーチャルカメラマン Part1 | ¥3,500 |
| | パタンク | ¥2,500 |
| | バトルチェス | ¥3,000 |
| | バトルピンボール | ¥3,000 |
| | パラランチョ ～ザ・インクレディブル マシーン | ¥3,000 |
| | 遥かなるオーガスタ ～マスターズ3 | ¥3,000 |
| | ピーターフランクル パズルの塔 | ¥2,000 |
| | ファンゲーム | ¥2,500 |
| | フーミンのおもちゃ箱 ～セクレ | ¥2,000 |
| | フラッシュバック | ¥3,500 |
| | ペブルビーチの波濤 | ¥3,000 |
| | ベルゼリオン | ¥3,000 |
| | 麻雀狂時代 ～AVギャル制服編 | ¥4,000 |
| | マーフィーだよ全員集合 | ¥2,200 |
| | マカロニほうれん荘 インタラクティブ | ¥3,000 |
| | メガレース | ¥3,300 |
| | モンタナ・ジョーンズ | ¥3,000 |
| | 幽☆遊☆白書 | ¥2,500 |
| | LOVE BITE | ¥2,000 |
| | レミングス | ¥2,700 |
| | ロードラッシュ | ¥3,000 |
| | ワールドカップストライカー | ¥3,500 |
| | ワイアラエの奇蹟 | ¥3,700 |

★スーパーファミコン・ファミコン
ゲームボーイ・PCエンジン
メガドライブ・ゲームギア
ネオジオ・3DO どれも
**高く買取りします。**

表にのっていないソフトも高価買取りします。

### 買取申し込み方法

❶ マジカルボックスへ電話して買取金額・受付番号を聞きます。

❷ 買取申込書に記入して、ソフトと一緒に宅急便か郵便で送ってください。
（必ず、受付番号を記入して受付後3日以内に送ってください）

❸ ソフト致着後3日以内に現金書留にて代金を送ります。
（送金手数料として600円差引きます。）

切取線

## 買取申込書（コピー又はこれ以外の紙でもかまいません）

受付日　　月　　日

| パワーゲーマー4月号 | 受付番号 | 電話番号（　　）　－ |
|---|---|---|
| フリガナ 住所 〒 | | |
| フリガナ お名前（　才） | | 保護者のお名前 ㊞ |
| 売りたいソフト | | 合計　本 |

※住所・お名前には必ずフリガナをつけてください。

切取線

### 注　意

- 18才未満の方の買取には、保護者の方が署名・捺印して下さい。
- 箱・説明書・付属品のないソフトは、買取価格が下がります。
- 同じソフトを2本以上売られる場合は、価格が下がることがあります。
- 表にのっていないソフトも高価買取りいたします。
- 買取り価格は、市場相場等により変動する場合があります。

# キミのソフトを高額買取!!

（ファミコンショップ経営の方、デッドストックの処分大歓迎!!）

**必ず電話で受付番号を聞いてから商品をお送りください（返品は出来ませんのでご注意ください）。**

## スーパーファミコン

この表以外の作品も買い取ります。電話で確認して下さい。

| | | | | | | | |
|---|---|---|---|---|---|---|---|
| 蒼き伝説シュート！ | ¥5100 | 鋼鉄の騎士３ | ¥6200 | ＳＵＰＥＲ花札 | ¥4600 | ナムコットオープン | ¥4100 |
| あさめしまえにゃんこ | ¥4500 | Ｔｈｅ心理ゲーム | ¥4500 | スーパーパチンコ | ¥4600 | ＮＡＧＥＬＩＢＲＥ | ¥4500 |
| アルバートオデッセイ２ | ¥4300 | Ｔｈｅ心理ゲーム２ | ¥4500 | スーパーフィッシングビッグファイト | ¥4700 | パワーオブザハイアード | ¥4200 |
| アンジェリーク | ¥4700 | SANKYO Fever！フィーバー！ | ¥5000 | す～ぱ～ぷよぷよ | ¥4500 | 覇王大系リューナイト | ¥4200 |
| ＲＰＧツクール | 高価買取 | 三國志Ⅳ | ¥7000 | スーパーブラックバス | ¥4500 | はしれへべれけ | ¥4500 |
| イーハトーヴォ物語 | ¥4000 | サンスポフィッシング・渓流王 | ¥4700 | スーパーブラックバス２ | ¥5000 | パチスロ勝負師 | ¥4200 |
| いただきストリート２ | ¥4500 | サンダーバード | ¥4000 | スーパーボンバーマン２ | ¥5000 | パチンコウォーズ２ | ¥4000 |
| 伊藤果六段の将棋道場 | ¥4500 | ザ・モノポリーゲーム２ | 高価買取 | スーパー麻雀２本格４人打 | ¥4100 | パチンコファン勝利宣言 | ¥4800 |
| ウィニングポスト２ | ¥7500 | シヴィラゼーション世界七大文明 | ¥8800 | スーパー麻雀３辛口 | ¥4600 | パチンコ物語・パチスロも | ¥4500 |
| ウォーリーをさがせ | ¥4500 | 実況ワールドサッカー | ¥4600 | スーパーマリオカート | ¥4000 | パチンコ物語２ | ¥5200 |
| ヴォルテックス | ¥4200 | 実戦！パチスロ必勝法２ | ¥4100 | スーパーマリオコレクション | ¥4000 | Battle Jockey | ¥4200 |
| 海釣り名人・スズキ編 | ¥4600 | 実戦！麻雀指南 | ¥4300 | スーパー桃太郎電鉄Ⅲ | ¥6100 | 花札王 | ¥4500 |
| 海腹川皆 | ¥4500 | シムアント | ¥5800 | ステルス | ¥4500 | 早指し二段森田将棋 | ¥7500 |
| エアーマネジメントⅡ | ¥6100 | 下野正希のFishing To Bassing | ¥4500 | スレイヤーズ | ¥4200 | 美少女戦士セーラームーンＳ場外 | ¥5700 |
| エイリアンｖｓプレデター | ¥4000 | 上海Ⅲ | ¥4700 | ＳＬＡｍ Ｄｕｎｋ２ | ¥5300 | 必殺パチンココレクション | ¥4700 |
| エストポリス伝記Ⅱ | ¥5000 | 首都高バトル'94 | ¥5000 | スーパーボンバーマンぱにっくボンバー | ¥4000 | ビッグ一撃パチスロ大攻略 | ¥4500 |
| ＳＤガンダムＧＸ | ¥4600 | 将棋風林火山 | ¥4100 | スーパーファミスタ４ | ¥5100 | ファーランドストーリー | ¥4700 |
| Ｆ－15スーパーストライクイーグル | ¥5000 | 雀遊記悟空乱打 | ¥4000 | スーパーエアダイバー２ | ¥5000 | ファイターズヒストリー溝口危機一髪 | ¥4300 |
| Ｘ－ＭＥＮ | ¥4300 | 初段森田将棋 | ¥4500 | ゼロヨンチャンプＲＲ | ¥4000 | ブレスオブファイアⅡ | ¥5000 |
| ＮＢＡ ＬＩＶＥ95 | ¥4600 | 真・女神転生ｉｆ… | ¥4700 | 全国高校サッカー | ¥4200 | プロ麻雀「極」Ⅱ | ¥5000 |
| ＮＦＬクォーターバッククラブ95 | ¥4600 | 首都高バトル２ | ¥6000 | スーパーファイヤープロレスＳＰ | ¥6100 | フロントミッション | ¥7000 |
| NBA JAMトーナメントエディション | ¥5000 | 実況パワフルプロ野球２ | ¥4800 | 装甲騎兵ボトムズ | ¥4500 | ＨＥＩＷＡパチンコワールド | ¥5200 |
| 永遠のフィレーナ | ¥4200 | Jリーグスーパーサッカー実況スタジアム | 高価買取 | ターフメモリーズ | ¥5500 | 放課後 in Beppin 女学院 | ¥5100 |
| オセロワールド | ¥5000 | ジ・アトラス | 高価買取 | 大貝獣物語 | ¥4600 | 本格将棋・風雲児竜王 | ¥4600 |
| 弟切草 | ¥5000 | スーパーＵＮＯ | ¥4500 | 対局囲碁ゴライアス | ¥5600 | 本格派囲碁・碁聖 | ¥6500 |
| カービィボウル | ¥4500 | スーパーエアダイバー | ¥5000 | 大航海時代Ⅱ | ¥4300 | 本格麻雀・徹萬 | ¥4100 |
| 仮面ライダー | ¥5300 | SUPER Ｈ・Ｑ | ¥4000 | 大戦略エキスパート | ¥5500 | 本格麻雀・徹萬Ⅱ | ¥4200 |
| かまいたちの夜 | ¥4500 | スーパーキャッスルズ | ¥4200 | 高橋名人の大冒険島Ⅱ | ¥4300 | 本家花札 | ¥4600 |
| 元祖パチンコ王 | ¥4300 | 超原人 | ¥4000 | ただいま勇者募集中おかわり | ¥4200 | 麻雀大会Ⅱ | ¥5000 |
| がんばれゴエモン３獅子重録 | ¥5500 | 超ゴジラ | ¥4500 | ダービースタリオンⅢ | ¥8500 | ＭＡＳＴＥＲＳ | ¥5700 |
| 柏木重孝のトップウォーターバッシング | ¥7000 | スーパー五目将棋 | ¥4500 | 第４次スーパーロボット大戦 | ¥8000 | 魔神転生Ⅱ | ¥6000 |
| 機動武闘伝Ｇガンダム | ¥5500 | ＳＵＰＥＲ三國志 | ¥4200 | チェスマスター | ¥4500 | ミッキーの東京ディズニーランド大冒険 | ¥4500 |
| キャプテン翼Ⅴ | ¥4000 | スーパー上海 | ¥6100 | 超時空要塞マクロス・スクランブル | ¥4000 | ミラクルガールズ | ¥4700 |
| 銀玉親方の実戦パチンコ必勝 | ¥5100 | スーパー将棋 | ¥4500 | つり太郎 | ¥5000 | ミッキーマニア | 高価買取 |
| 機動戦士ガンダム | ¥6000 | スーパー将棋２ | ¥5000 | 提督の決断Ⅱ | ¥8000 | モノポリー | ¥4500 |
| 旧約・女神転生 | 高価買取 | スーパー人生ゲーム | ¥5600 | ＤＥＡＲ ＢＯＹＳ | ¥4500 | ＹＡＩＢＡ | ¥4500 |
| 京楽・豊丸・三洋 Parlof！パーラー | 高価買取 | スーパースターウォーズ帝国の逆襲 | ¥4500 | 提督の決断 | ¥6000 | ヤダモンワンダーランドドリーム | ¥4000 |
| クラシックロードⅡ | ¥5300 | スーパー倉庫番 | ¥4500 | テクモスーパーボウル２ | ¥4200 | ヤムヤム | ¥4300 |
| クロノトリガー | ¥7500 | スーパー詰め将棋1000 | ¥4200 | デザートファイター・砂の嵐作戦 | ¥4200 | ロックマンＸ２ | ¥5000 |
| 高速思考・将棋皇 | 高価買取 | スーパーテトリス２＋ボンブリス | ¥4600 | デザエモン | ¥8200 | ワイアラエの奇蹟 | ¥5000 |
| ＧＯ！ＧＯ！アックマン | ¥4200 | スーパーテトリス2＋ボンブリス限定版 | ¥5200 | デュアルオーブⅡ | ¥5000 | ワンダープロジェクトＪ | ¥4500 |
| 極上パロディウス | ¥5000 | スーパーテトリス３ | ¥5000 | ドカポン３・２・１嵐を呼ぶ友情 | ¥4600 | | |
| 甲子園３ | ¥4500 | スーパードッグファイト | ¥5600 | トップマネジメントⅡ | ¥5000 | ●ハード● | |
| ＧＳ美神 | ¥4200 | スーパードリフトアウト | ¥4900 | DRAGON BALLZ | 高価買取 | セガサターン | 高価買取 |
| ゴジラ　怪獣大決戦 | ¥5000 | スーパードンキーコング | ¥4500 | 哭きの竜・麻雀飛翔伝 | ¥5000 | プレイステーション | 高価買取 |

※当倶楽部では、箱・取り扱い説明書の揃った完全なソフトのみ買取りいたします。また買取り価格は変動する場合がありますので、電話でご確認ください。

### 買取り申し込み書（保護者承諾書）

18歳未満の方は必ず保護者の記入・捺印が必要です。

受付番号　　氏名　　年令　　才

保護者氏名　　㊞　TEL　―　―

住所　〒

ソフト名　1　2　3　4　5　6　7　8　9　10　合計　本

支払方法　1. 現金書留　2. 銀行振込

銀行　支店　当座・普通

口座名　口座番号

### まず電話で受付をしてください

●まず電話で買取商品をご確認のうえ受付番号を聞いてから、買取り申し込み書とソフトを宅急便でお送りください。受付番号がない場合、買取りできませんのでご注意ください。

●代金の支払方法は、①現金書留（現金送料として５００円を買取金額から差引)。②銀行振込（送金手数料は５００円差引)。

※外箱・取り扱い説明書の無いソフト、キズやヨゴレのひどいものは買取りできません。また、返品もできませんのでご注意ください。

# 買取倶楽部

☎0263―28―2387

〒390　松本市渚3-10-11　折井ビル

# TVゲーム安売王
# クローバー

受付時間 朝10:00〜夕方7:00(水曜定休日)

☎06-649-5060

〒556 大阪市浪速区日本橋5丁目11-5

## SFC・NG・SS・PS箱説明書のあるモノに限り
■5本以上まとめると買取り金額合計に1,000円アップ■10本まとめると買取り金額合計にさらに3,000円アップで買い取り

### クローバー2号店オープン記念高価買取り実施中

| 商品 | 買取価格 | 商品 | 買取価格 |
|---|---|---|---|
| 桃太郎電鉄Ⅳ | 超高価買取 | パチンコ物語２ | 高価買取 |
| 海釣名人 スズキ編 | ¥4,000 | 放課後 in Beppin 女学院 | ¥4,000 |
| ブレス オブ ファイアII | ¥4,000 | 魔法陣グルグル | ¥4,000 |
| 機動武闘伝Gガンダム | 超高価買取 | フロントミッション | ¥6,500 |
| 美少女戦士セーラームーンS〜場外乱闘 | 超高価買取 | エストポリス伝記II | ¥5,000 |
| 三国志Ⅳ | ¥7,000 | 首都高バトル95 | ¥5,000 |
| 大貝獣物語 | ¥4,500 | ターフメモリー | ¥5,500 |
| がんばれゴエモン３ | ¥4,500 | 人竜伝説 | ¥4,000 |
| キャプテン翼Ⅴ | ¥4,000 | RPGツクール | TEL |
| 元祖パチンコ王 | ¥4,000 | 魔神転生II | ¥6,500 |
| 提督の決断II | ¥8,000 | 実況パワフルプロ野球２ | TEL |
| 紺碧の艦隊 | ¥6,000 | HEIWAパチンコワールド | ¥5.000 |
| クラッシック ロードII | ¥6,500 | 機動戦士ガンダム | ¥5,000 |
| パックインタイム | ¥3,000 | TVアニメスラムダンク２ | ¥5,000 |
| スーパードンキーコング | ¥4,500 | スーパーファミスタ４ | ¥4,000 |
| ダービースタリオンIII | 超高価買取 | クロノトリガー | 超高価買取 |
| 鋼鉄の騎士３ | 高価買取 | | |

### 次世代機買取り

| | |
|---|---|
| セガサターン本体 | ¥33,000 |
| バーチャーファイター | ¥ 4,500 |
| ビクトリーゴール | ¥ 3,000 |
| RAMPO | ¥ 3,000 |
| プレイステーション | ¥34,000 |
| 闘神伝 | ¥ 3,500 |
| リッチレーサー | ¥ 3,500 |
| 実況パワフルプロ野球 | ¥ 2,500 |
| AⅣ限定版 | ¥ 5,000 |
| PC-FX | ¥30,000 |
| 卒業II | ¥ 4,000 |
| バトルヒート | ¥ 4,000 |
| チームイノセント | ¥ 4,000 |
| NEO GEO CD | ¥33,000 |
| NEO GEO フロントローデング | ¥37,000 |
| 真サムライ | ¥ 3,000 |
| ザキング94 | ¥ 2,500 |
| ダンクドリーム | ¥ 2,000 |
| 痛快ガンガン行進曲 | ¥ 2,500 |

その他ソフト買取りしています。

| NEO GEO CD 販売 | 新品 | 中古 |
|---|---|---|
| 真サムライスピリッツ | ¥ 5,680 | ¥ 4,980 |
| ザキングオブファイターズ'94 | ¥ 5,130 | ¥ 4,380 |
| 餓狼伝説スペシャル | ¥ 4,980 | ¥ 3,380 |
| 龍虎の拳２ | ¥ 4,980 | ¥ 3,480 |
| サムライスピリッツ | ¥ 4,980 | ¥ 2,980 |
| ソニックウィングス２ | ¥ 4,980 | ¥ 3,580 |
| ワールドヒローズJET２ | ¥ 4,980 | ¥ 3,980 |
| ファイターズヒストリー | ¥ 5,380 | ¥ 3,750 |
| 痛快ガンガン行進曲 | ¥ 4,580 | ¥ 3,980 |
| トップハンター | ¥ 4,580 | ¥ 3,380 |
| 得点王２ | ¥ 5,070 | ¥ 3,980 |

その他多数あります

| NEO GEO | 新品 | 中古 |
|---|---|---|
| 真サムライスピリッツ | ¥15,800 | ¥13,800 |
| ザキングオブファイターズ'94 | ¥24,800 | ¥19,800 |

| NEO GEO本体 | 新品 | 中古 |
|---|---|---|
| NEO GEO | ¥22,800 | ¥15,800 |
| NEO GEO CD | ¥41,800 | ¥38,000 |
| CD フロントローデング | | ¥46,000 |

### クローバー高価買取り実施中！

| 商品 | 買取価格 |
|---|---|
| R-TYPEIII | ¥2,000 |
| アクセルブリッド | ¥2,000 |
| アニマル武乱伝 | ¥3,000 |
| アラジン | ¥2,000 |
| アルデライトフット | ¥1,700 |
| アルバートオディッセイ２ | ¥3,000 |
| アレサII | ¥3,000 |
| アンジェリーク | ¥3,000 |
| イーハトーヴォ物語 | ¥4,000 |
| いただきストリート２ | ¥4,000 |
| イルバニアンの城 | ¥2,500 |
| 伊藤果六段の将棋道場 | ¥4,000 |
| ウィザードリーⅥ | ¥3,000 |
| ウルヴァリン | ¥3,000 |
| ウルトラセブン | ¥2,000 |
| 海腹川背 | ¥4,000 |
| F-１グランプリIII | ¥3,000 |
| SDガンダムGX | ¥4,500 |
| SD飛龍の拳 完全版 | ¥3,500 |
| X-MEN | ¥3,500 |
| エアーマネジメントII | ¥5,500 |
| エストポリス伝記 | ¥2,500 |
| オセロワールド | ¥4,000 |
| 押忍 空手部 | ¥4,000 |
| 岡本綾子とマッチプレイゴルフ | ¥2,500 |
| 弟切草 | ¥4,000 |
| カービーボール | ¥3,500 |
| 仮面ライダー | ¥3,000 |
| 改造町人シュビビンマン零 | ¥3,500 |
| かまいたちの夜 | ¥4,500 |
| がんばれゴエモン２ | ¥2,500 |
| Q-bert３ | ¥2,000 |
| キットクラウンのクレージーチェイス | ¥2,500 |
| ぎゃわんぶらあ自己中心派 | ¥2,500 |
| きんぎょ注意報 | ¥2,500 |
| 奇々怪界 月夜草子 | ¥2,000 |
| 機動武闘伝Gガンダム | ¥4,200 |
| 鬼神降臨伝ONI | ¥2,500 |
| 銀河英雄伝説 | ¥2,500 |
| グラディウスIII | ¥1,500 |
| クレヨンしんちゃん | ¥2,000 |
| クレヨンしんちゃん２ | ¥2,500 |
| ゲゲゲの鬼太郎 | ¥3,000 |
| 決戦ドカポン王国Ⅳ | ¥3,000 |
| 剣勇伝説ヤイバ | ¥3,000 |
| GoGoAckMAN | ¥4,000 |
| ゴーストスイーパー美神 | ¥3,000 |
| ゴジラ怪獣大決戦 | ¥3,800 |
| コズモギャングザパズル | ¥3,000 |
| コズモギャングザビデオ | ¥3,000 |
| 極上パロディウス | ¥3,500 |
| 甲子園３ | ¥3,500 |
| 鋼鉄の騎士２ | ¥2,500 |
| 項劉記 | ¥2,000 |
| 豪血寺一族 | ¥3,500 |
| SANKYO Fever！フィーバー | ¥4,500 |
| ３×３ EYES | ¥2,500 |
| ザグレイトバトルⅣ | ¥3,500 |
| ザ心理ゲーム２ | ¥4,500 |
| サイドポケット | ¥2,000 |
| サイボーグ009 | ¥2,000 |
| サムライスピリッツ | ¥3,000 |
| サラブレッドブリーダーII | ¥3,500 |
| サンサーラナーガII | ¥2,500 |
| サンスポフィッシング溪流王 | ¥4,000 |
| サンダーバード国際救助隊出動 | ¥3,000 |
| ザファイヤーメン | ¥3,000 |
| 三国志III | ¥4,500 |
| 斬III | ¥2,500 |
| GP-１ | ¥2,500 |
| GP-１ RS | ¥3,500 |
| G２ジェノサイド | ¥3,000 |
| JWP女子プロレスピュアレッスルクイーンズ | ¥2,000 |
| Jリーグ プライムゴール２ | ¥2,500 |
| シムアント | ¥5,000 |
| シムシティ | ¥3,200 |
| シャドウラン | ¥2,000 |
| ジャムズ | ¥2,000 |
| ジャングルの王者ターチャン | ¥3,000 |
| ジェラシックパーク | ¥3,000 |

| 商品 | 買取価格 |
|---|---|
| シヴィライゼーション | ¥7,000 |
| ジャンボ尾崎のホールインワン | ¥2,500 |
| 下野正希のフィッシング | ¥3,000 |
| 実況パワフルプロ野球95 | ¥4,500 |
| 実況ワールドサッカー | ¥3,000 |
| 実戦パチスロ必勝法２ | ¥3,500 |
| 実戦 麻雀指南 | ¥4,000 |
| 重装騎兵ヴァルケン | ¥2,500 |
| 初段 森田将棋 | ¥3,500 |
| 将棋 風林火山 | ¥3,500 |
| 上海III | ¥3,500 |
| 新桃太郎伝説 | ¥2,000 |
| 真女神転生 | ¥1,500 |
| 真女神転生if | ¥3,500 |
| 真麻雀 | ¥2,000 |
| 雀闘士銅羅王２ | ¥2,500 |
| 雀遊記 悟空乱打 | ¥3,000 |
| スーパーアメリカンフットボール | ¥4,000 |
| スーパーF１サーカスIII | ¥2,800 |
| スーパーHQクリミナルチェイサー | ¥3,000 |
| スーパーR-TYPE | ¥1,200 |
| スーパーウノ | ¥3,500 |
| スーパーアレスタ | ¥2,200 |
| スーパーオフロード | ¥2,000 |
| スーパー囲碁 碁王 | ¥4,000 |
| スーパーカジノ２ | ¥3,500 |
| スーパーキャスルズ | ¥3,000 |
| スーパー五目ならべ | ¥1,500 |
| スーパー五目将棋 | ¥3,000 |
| スーパースターウォーズ | ¥2,500 |
| スーパーストリートファイターII | ¥3,000 |
| スーパースネーキー | ¥2,000 |
| スーパースラップショット | ¥2,300 |
| スーパー三国志II | ¥2,500 |
| スーパー将棋 | ¥3,000 |
| スーパー将棋２ | ¥4,000 |
| スーパー人生ゲーム | ¥4,000 |
| スーパー倉庫番 | ¥3,500 |
| スーパーダブル役満 | ¥2,000 |
| スーパーチャイニーズファイター | ¥3,000 |
| スーパーチャイニーズワールド２ | ¥2,500 |
| スーパーテトリス２＋ボンブリス | ¥3,200 |
| スーパーテトリス２限定版 | ¥4,000 |
| スーパーテトリス３ | ¥3,200 |
| スーパードッグファイト | ¥4,000 |
| スーパー詰将棋1000 | ¥3,500 |
| スーパー大航海時代 | ¥3,500 |
| スーパーナグザットオープン | ¥2,000 |
| スーパーニチブツマージャン | ¥2,500 |
| スーパーニチブツマージャン２ | ¥2,500 |
| スーパーニチブツマージャン３ | ¥2,000 |
| スーパーバーディーラッシュ | ¥2,000 |
| スーパーパチンコ | ¥3,500 |
| スーパーバトルタンクII | ¥2,900 |
| スーパーバレーII | ¥2,500 |
| スーパーパワーリーグII | ¥2,500 |
| スーパーファミスタ２ | ¥1,500 |
| スーパーファミスタ３ | ¥2,500 |
| スーパーファミリーテニス | ¥3,500 |
| スーパーフィッシングビックファイト | ¥3,500 |
| スーパーボーリング | ¥3,000 |
| スーパーブラックバス２ | ¥3,500 |
| スーパーぷよぷよ | ¥3,800 |
| スーパープロフェッショナルベースボールII | ¥1,500 |
| スーパーボンバーマン | ¥3,000 |
| スーパーボンバーマン２ | ¥4,000 |
| スーパー花札 | ¥3,000 |
| スーパーマリオカート | ¥3,800 |
| スーパーマリオコレクション | ¥4,000 |
| スーパーマリオワールド | ¥3,200 |
| スーパー桃太郎電鉄II | ¥3,500 |
| スーパー燃えろプロ野球 | ¥3,500 |
| スーパー麻雀 | ¥2,500 |
| スーパー麻雀２ | ¥3,000 |
| スーパー麻雀３辛口 | ¥3,200 |
| スーパー麻雀大会 | ¥2,000 |
| スーパー４WDザバハ | ¥2,300 |
| スーパーラグビー | ¥2,500 |
| Jリーグ エキサイトステージ94 | ¥2,000 |
| シムアース | ¥2,500 |

### クローバー高額買い取り実施中!!

| 商品 | 買取価格 |
|---|---|
| スーパーワギャンランド２ | ¥2,000 |
| スカイミッション | ¥2,300 |
| スキーパラダイス | ¥2,800 |
| スズカエイトアワーズ | ¥3,000 |
| スペースインベーダー | ¥2,500 |
| スラップスティック | ¥2,800 |
| スレイヤーズ | ¥3,500 |
| ゼロヨンチャンプRR | ¥3,500 |
| 芹沢信雄のバーディートライ | ¥2,500 |
| 制服伝説プリティーファイター | ¥2,500 |
| 全国高校サッカー | ¥2,800 |
| ソードワールドSFC | ¥1,000 |
| ソードワールドSFC２ | ¥4,000 |
| 装甲騎兵ボトムズ | ¥3,000 |
| ダービースタリオンII | ¥3,000 |
| ダウンザワールド | ¥2,000 |
| ただいま勇者募集中おかわり | ¥3,000 |
| ダービージョッキー | ¥3,000 |
| 高橋名人の大冒険島２ | ¥2,800 |
| 戦え原始人３ | ¥2,500 |
| 太閤立志伝 | ¥2,500 |
| 対局囲碁ゴライアス | ¥4,000 |
| 大航海時代II | ¥4,000 |
| 大戦略エキスパート | ¥4,500 |
| 大爆笑人生劇場大江戸日記 | ¥3,000 |
| 第三次スーパーロボット大戦 | ¥3,500 |
| 超ゴジラ | ¥2,500 |
| 超(スーパー)原人 | ¥3,000 |
| 超時空要塞マクロス | ¥3,500 |
| ツインビーレインボーベル | ¥2,500 |
| ツヨシしっかりしなさい | ¥2,800 |
| つり太郎 | ¥3,500 |
| 土屋圭市首都高バトル94 | ¥3,000 |
| DEAR BOYS | ¥3,000 |
| T２ザ アーケードゲーム | ¥1,600 |
| TMNTミュータントウォーリアーズ | ¥2,800 |
| ディメンションフォース | ¥2,000 |
| テクモスーパーボウル２ | ¥3,300 |
| テコンドー | ¥3,000 |
| デザエモン | ¥6,000 |
| テトリスフラッシュ | ¥2,500 |
| デザートストライク湾岸戦争 | ¥2,000 |
| デザートファイター砂の嵐作戦 | ¥3,200 |
| 提督の決断 | ¥5,000 |
| 鉄腕アトム | ¥3,000 |
| 伝説のオウガバトル | ¥2,000 |
| TOKORO'Sマージャン | ¥2,000 |
| ドカポン３．２．１ | ¥4,000 |
| どっすん岩石バトル | ¥2,500 |
| トップマネージメントII | ¥5,000 |
| トップレーサー２ | ¥3,000 |
| ドラエモン３ | ¥3,000 |
| ドラゴンクエストⅠ．II | ¥1,800 |
| トルネコの大冒険 | ¥2,000 |
| ドラゴンクエストⅤ | ¥2,000 |
| ドラゴンボール超武闘伝３ | ¥2,000 |
| ナムコットオープン | ¥3,800 |
| 中野浩一競輪王 | ¥3,000 |
| ノスフェラトゥ | ¥2,500 |
| 信長の野望 覇王伝 | ¥5,000 |
| バトルジョッキー | ¥3,800 |
| パイロットウィング | ¥2,500 |
| パチンコウォーズII | ¥3,500 |
| パチンコファン | ¥4,000 |
| パチンコ㊙必勝法 | ¥3,200 |
| パチンコ物語 | ¥3,500 |
| パチオ君スペシャルII | ¥3,800 |
| バトルクロス | ¥2,000 |
| バトルサッカー２ | ¥3,000 |
| パワーオブザハイアード | ¥2,000 |
| スーパーリアル麻雀PⅣ | ¥3,000 |
| スーパーレッスルエンジェルス | ¥2,000 |
| バイク大好き走り屋魂 | ¥3,000 |
| 花札 | ¥3,500 |
| 花札王 | ¥3,000 |
| 早指し二段森田将棋 | ¥6,500 |
| 覇王大系リューナイト | ¥4,500 |
| 牌砦 | ¥3,000 |
| 遥かなるオーガスタ | ¥3,500 |
| 遥かなるオーガスタ２ | ¥4,500 |

| 商品 | 買取価格 |
|---|---|
| PGAツアーゴルフ | ¥2,800 |
| ピンボール ピンボール | ¥2,300 |
| ビッグ一撃パチスロ大攻略 | ¥4,000 |
| ヒューマングランプリIII | ¥3,000 |
| 美女と野獣 | ¥2,800 |
| 美少女戦士セーラームーン | ¥3,000 |
| 美少女戦士セーラームーンR | ¥3,000 |
| 美少女戦士セーラームーンS場外乱闘 | ¥4,500 |
| 必殺パチンココレクション | ¥4,000 |
| フルパワー | ¥3,500 |
| ファーストクイーン | ¥3,000 |
| ファイヤーエンブレム | ¥1,500 |
| ファイナルファンタジーUSA | ¥2,500 |
| ファイナルファンタジーⅣ | ¥2,000 |
| ファイナルファンタジーⅣイージー | ¥2,500 |
| ファイナルファンタジーⅤ | ¥1,200 |
| ファイナルファンタジーⅥ | ¥2,000 |
| フェーダ | ¥2,500 |
| プロ麻雀「極」 | ¥3,000 |
| プロ麻雀「極」II | ¥4,000 |
| ブレスオブファイヤー | ¥1,200 |
| ブレスオブファイヤーII | ¥4,500 |
| ペブルビーチの波濤 | ¥3,000 |
| ポップンツインビー | ¥2,000 |
| 北斗の拳５ | ¥2,500 |
| 北斗の拳６ | ¥2,500 |
| 北斗の拳７ | ¥2,500 |
| 本格将棋風雲児龍王 | ¥3,500 |
| 本格派囲碁 碁聖 | ¥6,500 |
| 本格麻雀 徹萬 | ¥2,500 |
| 本格麻雀 徹萬II | ¥3,500 |
| マザー２ | ¥3,000 |
| マグナブラバン遍歴の勇者 | ¥3,000 |
| 麻雀倶楽部 | ¥1,500 |
| 麻雀大会II | ¥4,000 |
| ミッキーとミニーマジカルアドベンチャー２ | ¥3,000 |
| ミラクルガールズ | ¥3,000 |
| モータルコンバットII | ¥3,500 |
| モノポリー | ¥3,500 |
| モンスターメーカーキッズ | ¥3,000 |
| ユートピア | ¥3,500 |
| ゆうゆのクイズでGOGO | ¥2,500 |
| 夢幻の如く | ¥2,500 |
| 幽遊白書２ | ¥1,500 |
| 46億年物語 | ¥2,500 |
| ヨーロッパ戦線 | ¥3,800 |
| ヨッシーのクッキー | ¥2,000 |
| 横綱物語 | ¥3,500 |
| 横山光輝 三国志 | ¥2,200 |
| 横山光輝 三国志II | ¥3,500 |
| 横山光輝 三国志スゴロク | ¥3,500 |
| ライオンキング | ¥3,500 |
| ライズオブザロボッツ | ¥3,500 |
| ライブアライブ | ¥3,000 |
| ラリーニクソンのバスフィッシング | ¥3,800 |
| らんま½朱猫団的秘宝 | ¥2,000 |
| らんま½超技乱舞編 | ¥2,000 |
| リーサルエンフォーサーズ(銃付) | ¥3,000 |
| リーディングジョッキー | ¥3,000 |
| リブルラブル | ¥3,000 |
| 龍虎の拳２ | ¥3,800 |
| ルパン三世 | ¥3,500 |
| レミングス２ | ¥2,800 |
| ロードランナーツイン | ¥3,000 |
| ロックマンX | ¥2,500 |
| ロックマンX２ | ¥4,500 |
| ロマンシングサガ２ | ¥1,000 |
| ワールドクラスラグビー２ | ¥1,500 |
| ワイルド トラックス | ¥2,000 |
| ワギャンパラダイス | ¥3,000 |
| ワンダープロジェクトJ | ¥3,000 |

**価格は相場により変動致します。**

## 通信販売
## 新作予約・新品販売20%〜35%引き。2,000点以上の商品を(中古販売含む)そろえています。

NEO GEO(ネオジオ) CD限定200名様大特価

■新作の予約キャンセルは発売日の5日前までにお願いします。■発送後のキャンセルは往復分送料をいただきます。■18才未満の方は保護者の許可が必要です。■販売価格は変更する場合があります。

### 買い取り申し込み方法

① クローバーの買い取りセンターへ電話をする

TEL 06-649-5060

② 申し込み書とソフトを入れ宅急便で送る

③ 到着後3日以内に現金書留を送ります

### 買い取り申し込み案内(注意事項)

**まず電話で受付して下さい**

1. まず、電話で買取商品を確認のうえ受付番号を聞いて下さい。
2. 申し込み書に記入して、ソフトと一緒に送って下さい。
3. 18才未満の方は保護者の署名と捺印して下さい。
4. らくがきやこわれた商品は送らないで下さい。(万一送ってきても返品できません。)
5. 箱、説明書、付属品のないソフトは、価格が下がります。
6. 同じソフトを2本以上送られると、価格は下がります。
7. 送金手数料は合計金額より差引となります。
8. 返送料はお客様負担となります。

キリトリ

### 買取申し込書(かいとりもうこみしょ)(保護者承諾書) PG2 受付番号

| | |
|---|---|
| フカガナ お名前 | 電話 |
| フリガナ 住所 〒 | |
| 生年月日 大・昭・平 年 月 日 | 年令 才 |
| 保護者のお名前 | ㊞ |
| 売りたいソフト | |

ファミコン・スーパーファミコンは任天堂の登録商標です。

買いとり申し込み書はコピーでもかまいません。

FP32新登場。時代は32メガ大容量

# 32メガ、ゲーム・タイフーン上陸。

システムアップグレード機能を装備。

7ゲームがストック可能。

スーパーストIIも完全バックアップ。

しかも、日本語対応はこれだけ。

他の追随は許さない!!

新価格 ¥29,800

カタログ 無料 贈呈中

## FP32魅力の4大新機能

### 魅力：1 日本語表示。

今まで、メッセージやゲーム・タイトルが日本語で表示できなかったゲームでも、日本語フォント内蔵のFP32ならカタカナで表示可能（日本語フォント対応ゲームのみ）。これからは、日本語でメッセージ・チェックして、次の画面へ。ゲームが数倍楽しくなる。

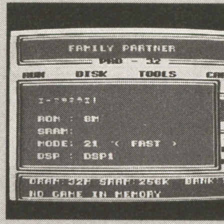

★FONT内蔵で日本語

### 魅力：2 フロッピー・ベース

本体内にサブバイオス（64KB S-RAM）搭載。各機能を拡張したり、新しいプロテクトにも対応できます。今なら、サブバイオスにインストール、アップグレードして、メッセージ、タイトル等を日本語に変身させるための日本語システムディスクがついている。

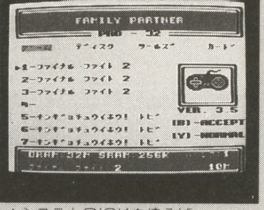

★システムDISKを使えば、このようにメッセージも日本語。

### 魅力：3 アップロードSRAM（セーブラム）

パートナー本体内のSRAMの内容をゲームカセット内SRAMに転送可能。カセットに戻すことで、X-ターミネーターで改造できる。同容量SRAMなら、どんなゲームカセットにも書き込めます。（ファイナルファンタジー6のデータをゼルダの伝説のカセットにセーブできる。）

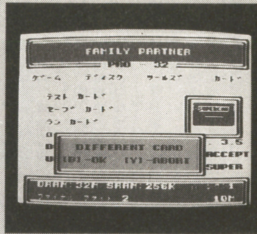

★UP-LOAD SRAM

### 魅力：4 DSPカード（別売）

本体にDSPチップを使ったソフトを読み込ませた後、カセットスロットにDSPカードをセットすれば起動可能。他社のディスクドライブでは動作しないマリオカート後期バージョン、ファイナルストレッチ、3Dベースボールにも対応。（FX・SETA・DSP2チップを除く）

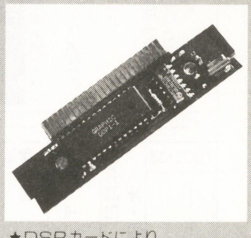

★DSPカードにより、DSP1のソフトも稼働可

FP32販売代理店募集　詳しくはアムデックジャパンまでご連絡下さい。　☎ 03-5272-3009(代)

## ショールーム OPEN!

■FP32販売取扱店『ゲーム・ビレッジ』
TEL:0489-63-4105
越谷市南越谷1-27-12 オテイエ越谷第1ビル4F 〒343
営業時間 AM11:00～PM9:00 年中無休

ファミコン売ります! 買います! パソコンソフト会員募集中!! 入会無料!

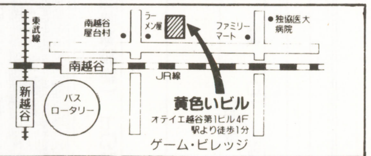


# FP32 Family Partner

32M ¥39,800 (消費税込)
（標準価格 ¥55,800）

今、話題のスーパーファミコン用ディスクドライブが新登場。しかも大容量32M!
スーファミカセットを市販のフロッピーディスクにコピーでき、ディスクだけでゲームが楽しめる画期的なマシン。
ファミリーパートナー32。
しかも他のディスクへのダビング機能も内蔵。
ディスクのフォーマット、ファイルのデリート、リネーム機能。
最大、7ゲームが本体内メモリにストックできるマルチ機能。
電源を消してもゲームがメモリに残るレジュームメモリー。
きっと、このパワーを経験したら、君も夢中になる。

※スーパーコム・パートナー・ターボでは日本語対応、システムディスク、4大新機能を使うことはできません。
また、FP32にアップグレードするサービスをおこなっています。くわしくは右記の電話番号までお尋ね下さい。

通信販売の際の購入は右記の方法で、お買い求めになれます。

（送料200円。離島・沖縄県の場合1,500円）

- ●料金着払　コレクトサービス（商品代金と商品の引換えシステム）
- ●銀行振込　さくら銀行 新宿支店　口座名 アムデックジャパン　口座番号 普通6855961
- ●郵便振替　00170-6-570664　新宿区役所内郵便局　アムデックジャパン
- ●現金書留　〒160 新宿区西新宿7-12-1 トガワビル3F アムデックジャパン

まずお電話を!! 無料でカタログ、お送りいたします。

電話受付 ☎ 03-5272-3009　■電話受付時間（定休日／日曜・祭日）月～金 AM11:00～PM09:00／土曜日 PM12:00～PM08:00

★通信販売元 アムデックジャパン　ご質問はお気軽に…　TEL:03-5272-3009(代)

## 緊急告知!

東京がらくた工房 ☎ 03-5662-9600

スーファミディスク・ファンのコミュニケーションの場が、あの東京がらくた工房内にオープン。入会金、アクセス料金は基本的に無料。香港最新情報や海外超ハード、スーファミメガデモ、危険な情報満載。詳しくは03-5662-9600でオンラインサインアップ可能。（全10回線 28800BPS）もちろんゲストログインもOK!! ※ボードNo.40「かんたんとるとる」に有ります。

# どこよりも高く買います！
店頭買いとり大歓迎！

★★★★★★★★★★★★★★★★★★★★★★★★★★★★★★★★★★★★★★★★

★どこよりも、お得なビッグワンからのニュース!!

# 無料サービス➡

**着払いOK！5本以上**
（ソフトを送る時の送料は、当社負担）

**送金手数料無料サービス**
（買取金額から引かれませんので安心）

## スーパーファミコン買取金額

※買取価格はソフトの発売時期・人気・説明書箱の有無によって変動します。

| | |
|---|---|
| あ アメリカ横断ウルトラクイズ | ¥3000 |
| ●R-TYPEⅢ | ¥2000 |
| ●蒼き伝説シュート | ¥4500 |
| ●いただきストリート2 | ¥4500 |
| ●伊藤六段の将棋道場 | ¥4000 |
| ●海釣り名人スズキ編 | ¥5000 |
| ●エアーマネジメントⅡ | ¥5000 |
| ●SDガンダムGX | ¥4000 |
| ●NBA LIVE95 | ¥4800 |
| ●F1グランプリPARTⅢ | ¥3300 |
| ●X-MEN | ¥3000 |
| ●オセロワールド | ¥4000 |
| ●弟切草 | ¥4500 |
| か カービィーボール | ¥4000 |
| ●かまいたちの夜 | ¥4800 |
| ●がんばれゴエモン3 | ¥5000 |
| ●機動戦士ガンダム・CROSS0079 | ¥5000 |
| ●キャプテン翼V | ¥4000 |
| ●ぎゅわんぶらぁ自己中心派 | ¥2000 |
| ●銀玉親方の実戦パチンコ必勝法 | ¥4500 |
| ●クラシックロード2 | ¥4500 |
| ●クロノトリガー | ¥TEL |
| ●甲子園3 | ¥4500 |
| ●極上パロディウス | ¥4000 |
| ●GOGO/ACKMAN | ¥4000 |
| ●コズモギャングザビデオ | ¥3000 |
| ●ゴジラ怪獣大決戦 | ¥4000 |
| さ SANKYO・Feverフィーバー | ¥4500 |
| ●三国志Ⅳ | ¥6500 |
| ●実況パワフルプロ野球2 | ¥4500 |
| ●実況ワールドサッカー | ¥4000 |
| ●実戦パチスロ必勝法2 | ¥4000 |
| ●シムアント | ¥4000 |
| ●シムシティー | ¥3500 |
| ●サンスポフィッシング溪流王 | ¥5000 |
| ●首都高バトル2 | ¥5000 |
| ●新桃太郎伝説 | ¥2000 |
| ●上海Ⅲ | ¥4000 |
| ●スーパー三国志 | ¥4000 |
| ●スーパー上海ドラゴンズアイ | ¥5000 |
| ●スーパーエアダイバー2 | ¥4000 |
| ●スーパー将棋 | ¥3500 |
| ●スーパー将棋2 | ¥4000 |
| ●スーパー人生ゲーム | ¥4000 |
| ●スーパーテトリス2限定版 | ¥4000 |
| ●スーパーテトリス3 | ¥4000 |
| ●スーパードックファイト | ¥4800 |
| ●スーパードンキーコング | ¥5000 |
| ●スーパーファミスタ4 | ¥4000 |
| ●スーパーパチンコ | ¥3800 |
| ●スーパーファイヤープロレススペシャル | ¥5800 |
| ●スーパーファミリーテニス | ¥3500 |
| ●スーパーぷよぷよ | ¥4000 |
| ●スーパーブラックバス2 | ¥4000 |
| ●スーパーボンバーマン | ¥3000 |
| ●スーパーボンバーマン2 | ¥4000 |
| ●スーパー麻雀3 | ¥3600 |
| ●スーパーマリオコレクション | ¥4000 |
| ●スーパーマリオカート | ¥3800 |
| ●スーパーマリオワールド | ¥3000 |
| ●スーパー桃太郎電鉄Ⅱ | ¥3500 |
| ●スーパー桃太郎電鉄Ⅲ | ¥5500 |
| ●スキーパラダイスwithスノーボード | ¥3500 |
| ●ゼロヨンチャンプRR | ¥4000 |
| た 対局囲碁ゴライアス | ¥4800 |
| ●大貝獣物語 | ¥4500 |
| ●大航海時代Ⅱ | ¥4500 |
| ●第3次スーパーロボット大戦 | ¥3500 |
| ●大爆笑人生劇大江戸日記 | ¥3500 |
| ●大戦略エキスパート | ¥4500 |
| ●第4次スーパーロボット大戦 | ¥5000 |
| ●ダービースタリオンⅢ | ¥7000 |
| ●ターフメモリーズ | ¥4800 |
| ●つり太郎 | ¥4500 |
| ●提督の決断Ⅱ | ¥6000 |
| ●テクモスーパーボウルⅡ | ¥3800 |
| ●テレビアニメスラムダンク2 | ¥4500 |
| ●デザエモン | ¥6000 |
| ●ドカポン3.2.1 | ¥4000 |
| ●ドラえもん3 | ¥4000 |
| ●ドラゴンクエストⅠ.Ⅱ | ¥1500 |
| ●ドラゴンクエストV | ¥2000 |
| な 中野浩一の競輪王 | ¥3800 |
| ●ナムコットオープン | ¥3000 |
| は 覇王大系リューナイト | ¥4000 |
| ●ぱにっくボンバーW | ¥3800 |
| ●パチ夫くんスペシャル2 | ¥3000 |
| ●パチンコファン | ¥4000 |
| ●パチンコウォーズ | ¥3600 |
| ●遥かなるオーガスタ2マスターズ | ¥4800 |
| ●早指し二段森田将棋 | ¥6500 |
| ●ハローパックマン | ¥3300 |
| ●必殺パチンココレクション | ¥3800 |
| ●美少女戦士セーラームーンS場外乱闘 | ¥5500 |
| ●ファイナルファンタジー6 | ¥2500 |
| ●プロ麻雀極 | ¥3000 |
| ●プロ麻雀極Ⅱ | ¥4000 |
| ●ブレスオブファイアⅡ | ¥3500 |
| ●HEIWAパチンコワールド | ¥4500 |
| ●Popnツインビー | ¥2800 |
| ●本格麻雀徹萬Ⅱ | ¥3800 |
| ま 麻雀大会Ⅱ | ¥4500 |
| ●MOTHER2 | ¥3000 |
| ●ミッキーのマジカルアドベンチャー2 | ¥3500 |
| ●ミッキーの東京ディズニーランド | ¥4000 |
| ●モノポリー | ¥4000 |
| や 幽遊白書特別編 | ¥4000 |
| ●幽遊白書FINAL | ¥4000 |
| ら 雷電伝説 | ¥3000 |
| ●ラリーニクソンのバスフィッシング | ¥4000 |
| ●リーサルエンフォーサーズ | ¥3600 |
| ●リーディングカンパニー | ¥4000 |
| ●リーディングジョッキー | ¥4000 |
| ●ロックマンX2 | ¥4800 |
| ●フロントミッション | ¥TEL |
| ●魔神転生Ⅱ | ¥4500 |

## ゲームボーイ用ソフト

| | |
|---|---|
| ●ウイザードリイ外伝Ⅲ | ¥2000 |
| ●ONI4 | ¥1500 |
| ●三国志 | ¥2500 |
| ●スーパー桃太郎電鉄Ⅱ | ¥1500 |
| ●スーパーマリオランド3 | ¥1500 |
| ●ドラゴンボールZ悟空飛翔伝 | ¥1800 |
| ●ドンキーコング | ¥1500 |
| ●熱闘サムライスピリッツ | ¥1800 |
| ●ファミスタ3 | ¥1500 |
| ●ぷよぷよ | ¥1500 |
| ●モノポリー | ¥1500 |
| ●ロックマンワールド5 | ¥1500 |
| ●幽遊白書第4弾 | ¥1500 |

## サターン用ソフト

| | |
|---|---|
| ●ゲイルレーサー | ¥3000 |
| ●クロックワークナイト | ¥2000 |
| ●GOTHA | ¥3000 |
| ●バーチャファイター | ¥3800 |
| ●パンツァードラグーン | ¥3000 |
| ●ビクトリーゴール | ¥3000 |
| ●ペブルビーチゴルフリンクス | ¥3000 |

## メガドライブ用ソフト

| | |
|---|---|
| ●イチダントアール | ¥2500 |
| ●NBAJAMトーナメントエディション | ¥2500 |
| ●シャイニングフォースCD | ¥2000 |
| ●テクモスーパーボウルⅡ | ¥2500 |
| ●FIFAサッカー | ¥2500 |
| ●ぷよぷよ通 | ¥2500 |
| ●ラングリッサーⅡ | ¥2500 |

## PCエンジン用ソフト

| | |
|---|---|
| ●栄冠は君に | ¥3000 |
| ●スーパー桃太郎電鉄Ⅱ | ¥1500 |
| ●ときめきメモリアル | ¥3800 |
| ●卒業Ⅱ | ¥2000 |
| ●ぱにっくinボンバー | ¥3800 |

## プレステーション用ソフト

| | |
|---|---|
| ●AIV・EVOLUTION | ¥4000 |
| ●キークザブラッド | ¥3000 |
| ●スターブレード | ¥3000 |
| ●麻雀ステーションMAZIN | ¥3000 |
| ●MYST | ¥3500 |
| ●雷電プロジェクト | ¥3500 |
| ●リッジレーサー | ¥3000 |

★その他のソフトも1本から高く買います！

| | |
|---|---|
| **●ゲームボーイ** | **¥3,000** |
| **●スーパーファミコン** | **¥10,000** |
| **●サターン** | **¥30,000** |
| **●プレステーション** | **¥33,000** |
| **●3DO REALⅡ** | **¥20,000** |
| **●ネオジオCD** | **¥25,000** |
| **●ゲームギア×1** | **¥5,000** |

★お問い合せは、通話料無料のフリーダイヤルでどうぞ 0120(6666)98

その他、ゲーム機、各種ソフトの買取もしています。
（ファミコン、ゲームギア、ネオジオ、3DO等の本体（箱、説明書なしでもOK））

# ビッグワン
☎03(3831)0666
〒110 東京都台東区上野6-10-7
アメ横プラザ第1通路5号
FAX03(3831)0398

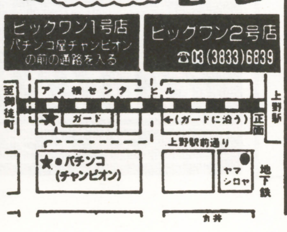


**通販交換 買取方法**
●宅急便か郵便小包で、下記まで申込書（別の用紙でもOK）といっしょに送って下さい。（わからない事はどんどん電話で聞いてネ／）
〈交換・買取〉どちらかに○をつけて下さい。平成　年　月　日

| ご住所〒 | TEL　　才 |
|---|---|
| お名前（フリガナ） | 保護者のお名前　　㊞ |

| ●交換したいソフト名 ●売りたいソフト名 | | | |
|---|---|---|---|
| | | | |
| | | | |
| | | | |
| | | | |
| | | | |

※売りたい品物が書ききれない時は、別の紙に書いて送って下さい。※18才未満の方は必ず保護者の欄に御記入ください。

# おひとチュー、いかが？ 新発売でチュッ!!

ゲームテック製品にまたスゴイ奴が登場しました。 どうじょ、よろちく！

## 新発売 Super UFO SMART CARD

スーパーUFO用オプション機器

### ゲームボーイをバックアップ!!

ゲームボーイ用ゲームのバックアップコピーがUFOでできます。もちろん、プレーはゲームボーイで行います。

【注意】一部コピーできないゲームがあります。

ゲームボーイ用ソフト・バックアップアダプター

**Super UFO SMART CARD**

スーパーUFOスマートカード

SuperUFO用なにわ用

価格 ￥9800

## 初めての経験 スーパーファミコンに新メディア誕生

ROMカセット版スーパーX-T用 スーパーファミコン情報マガジン

月刊「ぱらめROMカセット」堂々創刊

たったの価格￥3000（税・送料込）

激安価格で内容盛りだくさん こりゃ、買いだぜきみーっ

日本初の新発売!!

**Vol.1創刊号内容**

- X-Tサスケ用自動読込み改造コード集
- 美少女系ちょっとエッチなCG集
- X-Tぱらめ一覧リスト・新製品情報
- 投稿コーナー（お便り・CG・マンガ等）

## 国内販売実績NO.1のバックアップマシン

**Super UFO なにわ Ver.** 日本語版

ぱらめROMカセット発売記念価格 ~~￥52800~~→￥49800

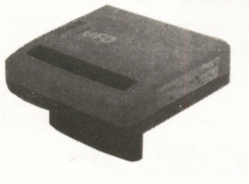

- スーパーファミコンカセットをディスクにコピーできるのでカセットが壊れてしまったときも安心。コピーできるカセットの数も現在最大で安定動作で信頼性バツグン！（著作権の範囲内でお使いください。）
- ゲーム改造機能搭載。エネルギー減らない、タイム無制限等の改造が簡単にできます。

・大容量32MbitRAM ・カスタムチップ搭載 ・スローモーション機能
・日本語表示（関西弁） ・高速ディスクアクセス ・レジューム機能

ゲームテックは日本語版UFOの国内総代理店です。バージョンアップ、修理等おまかせ下さい。

## ボタン一発で必殺技！ 簡単ジョイパッド

面倒なキー操作や素早いタッチがワンボタンに登録できるプログラマブル・ジョイパッド

**ENFORCER 2**

エンフォーサー2

スーパーファミコン用

￥4500

- ■最大32必殺技登録可能
- ■別売りRAMカード使用により電源切断後も操作を記録保持
- ■全ボタン連射機能
- ■スローモーション機能

別売りRAMカード ￥980

**ENHANCER 2**

エンハンサー2

メガドライブ用

￥4500

## 只今 超人気のゲームの小物・限定販売中！

キーホルダーのテトリスゲーム ￥1200

手のひらサイズのブロックゲーム ￥1200

## これが、ゲーム改造アダプター人気No.1モデル

**日本語版 X Super TERMINATOR サスケ**

スーパーエックスターミネーター

価格￥9800

- ●改造コード内蔵（約800）
- ●スーパーアクションコード機能
- ●デッドコード機能
- ●自動読込み改造データカセット
- ●スーパーUFO対応
- ●最大64行コード入力

※DSPチップ搭載ゲームが正常に作動しない場合があります。
※一部使用できないゲームがあります。

人気ゲームの改造データ本体内蔵（約800）さらに、新発売のX-Tオプションカセットで改造データを自動読込みでき、新作ゲームにも楽々対応。

## HOW TO ご注文方法 ORDER

**代金引換**

電話かFAXでご注文下さい。宅急便・郵便で発送しますので、商品お受取りの時、代金をお支払い下さい。送料500円プラス、代引き手数料500～800円が別途かかります。

**郵便振替**

商品代金合計＋送料500円を郵便局備え付けの振替用紙でご送金下さい。

【郵便振替口座番号】01710-5-85108

**銀行振込**

商品代金合計＋送料500円を下記の銀行口座へお振込下さい。お振込後、必ずお名前、ご住所、お電話番号をお電話でお知らせください。

住友銀行・天神町支店
普通預金No.1102025
ゲームテック

**現金書留**

ご注文商品代金の合計金額＋送料500円と、必ずお忘れなくご注文商品名と数量、お名前、ご住所、お電話番号を書いた紙を同封して下記宛先へお送り下さい。

**ご注文後、商品発送までの日数（在庫有の場合）**

| | | | |
|---|---|---|---|
| 代金引換 | ・・・ | 受注日即日（0日） | 発送 |
| 銀行振込 | （電信振込） | 入金確認後（1～3日） | 発送 |
| 現金書留 | ・・・ | 書留到着後（2～4日） | 発送 |
| 郵便振替 | ・・・ | 振替確認後（3～7日） | 発送 |

TVゲーム機器輸入販売元

**GAMETECH** ゲームテック

〒810 福岡市中央区大名2-9-29 第2プリンスビル713号

TEL (092) 725-2209

FAX (092) 725-2199

名機を超えて新登場！

PROFESSOR SF

スーファミ用ゲーム
エンハンスマシン

話題独占。信頼の最新最強！
プロフェッサーSF
驚異の超ド級迫力を満載！
128メガモデル新登場!!

ゲーム開発のサポートマシンとしても使えるスーパーマシン。

# スーファミゲームをディスクに書きかえる！

話題のスーパーファミコン用ディスクドライブの中での最上位機種。
同様機種の中で最大のメモリサイズ（最大128メガに拡張可能）を実現！
しかも日本語表示・パソコン&CDドライブインターフェイス内蔵、他、
機能満載でこの低価格！
スーファミカセットを市販の3.5インチフロッピー（1枚約100円）にコピー。
あとはカセットを抜いてもゲームができる！もちろんゲームのスピード、
画質、内容、音楽等は変わらず、又ゲーム途中にフロッピーを読みこむ必
要なし、ゲームの改造もできる。これらの事がパソコンいらずこれ1台で
できる画期的マシン。プロフェッサーSF。末長くお使いいただくために…
ハイパワー&ハイキャパシティ、限界をこえて新登場。

**注目!!**
業界初！スーファミ用オリジナルHソフト（18禁）体験版付！他社に出来ないサービスです。パスワードで……

プロフェッサーSF！最高峰の性能。そしてメモリは最大拡張時、他機種のなんと4倍。プロフェッサーSFは当社コンセプトがおくるバックアップマシンの最高級モデルです。ゲーム開発のプロも使っています。

32メガ以上のゲームが発売されても大丈夫!!

24メガモデル 定価~~¥68,000~~が **¥39,800**
32メガモデル 定価~~¥78,000~~が **¥49,800**

ついに登場 大容量機種
64メガモデル 定価~~¥103,000~~が **¥69,800！**

史上最大メモリ！
128メガモデル 定価~~¥153,000~~が **¥112,800！**

★お申込みはお早めに。　＊消費税込み。送料はどれも¥700

**メモリの拡張費用はお電話か資料で！**
どうぞお電話ください。

アップグレードサービス受付中：ゲームドクターSF IIIからのアップグレートを行っています。詳しくはお電話などで、お尋ね下さい。

## プロフェッサーSFの高機能

### その1：日本語表示！
ひらがなとカタカナを両方使って表示するので見やすさ抜群！当社が日本語訳を作成。他社で販売のゲームドクターSF VIにはこの機能はありません。他機種でのカタカナだけの表示よりもだんぜん見やすく高級。今までの英語・中国語表示も可能です。

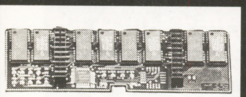

### その2：最大メモリ128メガ！
他機種をよせつけずぶっちぎり！現在のゲームカセットの最大サイズ32メガのなんと4倍、スーファミカセットの限界メガ数を既に軽く突破。最大メモリに拡張すれば8メガのゲームなら違うゲームを16個も同時に本体内にストック可能。そして32メガのゲームでもセイブスクリーン（途中セイブ・無限復活レベル4）が可能。もちろん購入後でも安心して拡張でき、アフターフォローも万全。

### その3：カセットSRAMの読み書きもちろんOK
カセットのSRAM（RPG等でゲームの途中にセーブした成長したキャラ）をプロフェッサー本体のSRAMへ読込みOK。カセットをはずして遊ぶ時でも成長した所から始められる。また逆にプロフェッサーのSRAMからカセットのSRAMへ書込みOK。フロッピーにも保存でき、とても便利&カセットが古くなっても安心。

### その4：世界初！パソコン&CDROMドライブ接続用インターフェイスを内蔵！

ハイレベルのカスタムチップ（プロフェッサー専用IC）にインターフェイスを内蔵。インターフェイスを別に購入する手間と予算はいりません。パソコン（IBM-PC/AT互換機）や専用CDROMドライブと直接接続が可能。例えばバックアップしたゲームをIBM-PCのハードディスクに保存しゲームをハードディスクから高速ロード・実行できます。

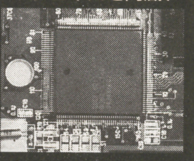

### その5：オートインコードで改造データ自動入力！
改造データファイルを作りフロッピーに保存しておけば、ゲームをやるたびに改造データを入力する必要はありません。改造データファイルは簡単に作れます。ゲームに一致する改造データがあると自動的にゲームを改造してくれます。プロテクト解除コードをこのファイルに保存可能です。もちろん改造したゲームをフロッピーに保存・読込みも可能。

### その6：話題の機能はすでに搭載。
SRAM256K内蔵。マルチ機能（最大同時に16ゲーム）、スロー&リプレイ機能、ゲーム改造、リバイバル機能、別売DSPアダプタ、ディスクは市販の3.5インチフロッピー2DDと2HD両方とも使用可能、フロッピーのダビング・フォーマット（720K、1440K、1600K）、ファイルの消去・名前変更、スーファミの電源OFFでもメモリ内にゲームは残る、セルフテスト、メニュー画面操作、その他機能満載。親切な日本語マニュアル付。

**保　証　は　安　心　の　6　ヶ　月**

## CDROMドライブ
**¥39,800** 税込、送料¥1,200

CDROMドライブはゲームドクターSF III、SF VI、プロフェッサーSFのどれでも動作可能です。詳しくは資料請求か、お電話でお問い合わせ下さい。

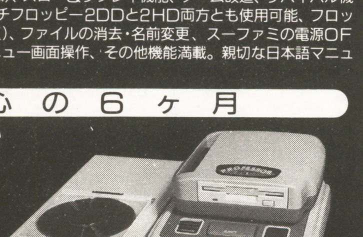


## まずお電話を!!
カタログ無料です！
☎ 03-3700-4068
電話受付時間（定休日／日曜、祭日）
月〜金 PM12:00〜PM8:00/土 PM1:00〜PM5:00

**Xターミネータ SP ¥8,900**（送料 ¥500）
カセットのゲーム改造が自分でできる。超人気ゲーム改造機。スーファミに差して、その上にカセットを差すだけ。使い方カンタン改造データ集付。日本語マニュアル付です。

**必殺技を覚えてしまう 驚異のジョイパッド**

押せば覚える必殺技。餓狼も龍虎もストIIも他全ゲームこれ1個。好きな操作ステップを指定したボタンに登録でき変更も自在。素早い同時操作が必要な技もそのボタン1つ押すだけで必殺技が飛び出す！1コマンドに8ステップ、32種のコマンド（必殺技）、計256ステップを同時記憶／登録データが見える液晶画面付。ターボ連射・スロー付。メモリ付属。ステップ時間指定だからヘタでも大丈夫。

**ドクター ジョイパッド** スーファミ用
**¥3,900** 税込。送料500円

**カタログ無料！**
無料です。お気軽にお電話ください。又郵便で「資料請求」と書いて、〒・住所・氏名・年齢・TELをご記入の上、申込まれても結構です（もしよろしければ返信用80円切手をご同封下さい）

**お申込方法**
★通信販売のみです。下のいずれかでお申込み下さい。電話番号は必ず書いて下さい。宅急便で必要です。
- 現金書留　〒158 東京都世田谷区玉川3-37-3-6H　㈲コンセプト（郵便番号、住所、氏名、フリガナ、年齢、職業、電話番号、そして商品名を記入したメモを現金書留封筒に送料、代金といっしょに入れて下さい）
- 銀行振込　三和銀行　玉川支店　普通3595961 ㈲コンセプト（送料と代金を上記口座に振込後にお客様の住所、氏名等確認の為、ハガキ〈またはFAX〉に住所、氏名、フリガナ、年齢、職業、電話番号、商品名、振込金額をご記入の上、当社まで送って下さい。FAXの場合大きめの文字でハッキリとご記入下さい）
- 料金着払　コレクトサービス（商品代金と商品の引換システム）：未成年の方は保護者の承諾が必要です。代金と送料の他に手数料1000円が必要です。お電話でお申込み方法をお問い合わせ下さい。

**㈲コンセプト**　〒158 東京都世田谷区玉川3-37-3-6H
TEL. 03-3700-4068 FAX. 03-3700-3945
電話受付け時間：月〜金 PM12:00〜PM8:00／土 PM1:00〜PM5:00　定休日：日曜・祭日

スーパーファミコンは任天堂の登録商標です。

**全商品、販売代理店募集中。**
ショップの方など代理店募集中。業販卸し致します。
貴社の会社概要、当社商品の販売予定などをご同封の上、郵便またはお電話にてお気軽にお問い合わせ下さい。

MONTHLY GAME MAGAZINE

# POWER GAMER

パワーゲーマー

What's NEXT ISSUE?

## 血の雨が降

悪魔の NEW SOFT

●人気RPG徹底攻略!
**血涙のマリア**

●ちょっぴり残酷な　育成SLG
**サバト物語**

●Jリーグに負けるな!今、妖怪サッカーが熱い
**ボンゴーレ球蹴指南**

●超激ムズSTG!知恵と勇気で冥界を脱出せよ!
**闇夜にペガサスに乗って**

●待望の新作、ついに登場!
**戦慄ゲロイム!!!!!!!!!!!!**

### さようなら、いわすけ。の、おことわり

このページに記載されている次号予告の内容とゲーム名については、全てフィクションであり、その内容は全く架空のものであることを先におことわりしておきます。　なんてえことは、賢明なパゲ読者のことだから言われなくともわかってると思うけどさ、ほら、一応入れとかないとまずいかな～ってね。それにしても、もうこの辺から端っこの本文は読めなくなってきてるんだろうな。へへーん、全然読み取れねえだろーって感じで。本題に入ろうかしらね。私(いわすけで～っす、いぇ～い。)この度、誠に(俺さあ、この「誠に～」っつう言い回しすげえ嫌い。)残念なのですが、パゲ編集部を去ることになってしまいました。もうホント、仲良くして下さったメーカーの広報さんやお友達の方々にはマリアナ海溝より深あく感謝しておりますです。今後もなにかとご迷惑をおかけすると思いますが、見放さないでやって下さい。あ、モチロン読者の皆様にも大変感謝してますってば。心配しないでね　結局なにが言いたかったんだ。

# ◆鋭い悲鳴が炸裂する夜に発売

### 物理は越えた

今、アーケード業界は小ピンチである。メーカーの倒産・撤退が相次ぎ、大型テーマパーク化の波が押し寄せ、高性能な次世代家庭用機が続々登場している。我がパワーゲーマー編集部のように、ゲーマ業界に関わり、ゲーム業界にいわば寄生しているような者どもにとってもピンチである。実際パゲは大ピンチなのだが…話をもとにもどそう。私、たむりんは一介のライターにすぎない。私、一個人はほとんど無力と言っても間違いではないだろう。しかし、それなりにゲーム業界を盛り上げたく、草の根的な活動をしてきた。紙面においても、出来るだけゲームの持つ「面白さ」を引き出そうと努力してきたつもりだ。独りよがりだったかもしれないが。

で、なにが言いたいかと言うと、このちょっと盛り下がったゲーム界を生かすも殺すもゲームをプレイする君達なのだ。当然、僕も含めて。このような話題を振るのはチトタイミングが遅い気もするが、せっかく場を与えられたので書いてみた。私はゲームが好きである。好きであるからこそ出来ることも何かあるはずである。それは同人活動かもしれないし、大会を開くことかもしれない。この号が出る頃には、そのような活動も多々行われているに違いないが、もう一度考えて欲しい。どんな些細なことでもいいから、何か自分にも出来ることを探してほしい。

この号が出るころはAOUショーも終って盛り返しを見せているかもしれない。だが、新作ラッシュが過ぎれば元通りになってしまうようなものでは意味がない。一体どうなるのやら…

MONTHLY GAME MAGAZINE

# POWER GAMER

パワーゲーマー

What's NEXT ISSUE?

# 流星におお願い

天使の
ラブラブ企画

●人気RPG徹底攻略
## 惑星ウッドス

●ちょっぴりHな!?育成SLG
## SM調教師・瞳

●ムーミンに負けるな!今、前世の記憶が甦る
## アゴリプスの丘の戦い

●読者コーナー新企画!ぜひキミも参加しよう!
## 人文字こっくりさん

●いいかげん分からなくなってきたぞ
## 不幸の手紙はやめようね

### じゅっぴーついに去る!後継者大募集

というわけで、私がジュピター藤平だ。この、イカれちまった通称"じゅっぴー"というのとももはやお別れなのだね。他にも、読者の皆には"ダイナマイトセーラー船橋"とか、"セーラーちびじゅっぴー"とか、あげくの果てには"受け顔"とか親しみを込めて呼んでもらって、ホントに嬉しかったな。……殺すぞ、コラ。いえいえそんな、読者様は神様ですから。そのような失礼なこと、口が裂けても言えませんですともハイ。ってなんか芸風が昔に戻ったような気がするな。まぁそういうわけですんで、新規のライター、編集者を大募集……してるんだよね？　ですよね？　は、そうですか。というわけで、してるらしいので、じゃんじゃんご応募下さい。そのころにゃ俺はいないもんね。つまりそれで来た奴とは顔を合わせることもねぇっちゅうわけだ。ケラケラ。……ねぇ、もしかするとさ、この右側のほう、読めないんじゃない？　読めない？　そう。でもいいや。ま、機会があったらまたどっかで会おうや。それまで、バーイ。

# ♡天使の舞い降りる夜に発売

## 温故知新の心

今月はなぜかこんなところでほそぼそとやっている温故知新。本来なら対談の続きをやるはずだったんだけどね、このスペースじゃちょっとムリ。だから、ここは本来の形に立ち戻って（とはいってもスペースないし、ストーリーとかは出来ないけど）俺のお薦めのマイナーゲームを紹介しよう。ハードに偏りがあるかもしれないけど、その辺は広い心で許してやってくれよな。まずFC。見つけたら絶対に買っておきたいのがメタルスレイダーグローリー。SFロボットモノのAVGだ。こないだ秋葉原の某店で2万の値が付いてたときには驚いたね。ハル研の遺作（正式には違うけど）だ。次、FCスイートホーム。同名の映画のゲーム化。パズル要素の強いRPGだ。新品で千円を切っていることも多いので、見かけ次第ゲット。同じくFC、グランドマスター。ゼルダタイプのアクションRPG。始めてマルチストーリー（というても、クリアしていくステージ順を選んで、というものだったけど）を採用したARPGじゃなかったかな？長時間ぶっ続けでやる気力のある人には超お薦め。次、MDのレンタヒーロー。戦闘シーンがアクションで、移動シーンはRPGで、でも基本はAVG。B級のヒーロー物ノリが楽しめる秀作だ。ヒーロー名も自分で決められる！PC、カダッシュ。アーケードでも出てたんだけど、アクション要素の凄く強い、横スクロール型のRPGだ。4つの職業からキャラを選び、魔王バーログを倒すために戦う。基本的にはアクションゲームなのかな？他にもあるけどスペースがない!!　じゃあね！

# 超大型独走特集 次号必見!!

MONTHLY GAME MAGAZINE
真 POWER GAMER
パワーゲーマー

## 次号は3月30日㈭発売です

次号からは、ゲームの寿命を縮めるようなCPU攻略略等はやりません。そのぶん知ってても損はしない、ちょっとタメになる記事でガンガン行きますんでヨロシク!当然、最新のアーケード情報を完全網羅するぞ!! パワーゲーマーはアトランタ・オリンピックを応援しています。

What's NEXT ISSUE?

## ネオジオ・ユーザー◆必読乃書 ヴァンパイアハンター◆GOGO コナミ命◆ツインビーヤッホー AOUショウ◆要チェックゲーム 夢中!?◆2大クイズゲーム特集!

また買ってね!よろしくぅ。

## フロム→ライターズ!!

●ネオジオCD欲しい。けど金ナシ!(A)

●ナベちゃんが結婚した。おめでとさん。(B)

●日本は昔から天災に悩まされ、幾度もの困難な状況から立ちあかってきた。今回の阪神大震災では、そんな天災と戦ってきた日本人だからこそ持っている、人の痛みを知る心を改めて知り感涙した。僕は日本人として産れて良かった。日本が大好きです!(C)

●愛読していた日本文芸社の歴史Eyeが休刊になった。現代、いや未来を知る事のできる本、まさしく温故知新的なすばらしい本であった。(D)

●なんだか今月は日曜日がなかったような気がする。やっぱ3誌同時進行はキツイっす。来月からは徹夜も禁止のようで、さらにツライ。(E)

●早坂良恵ちゃんに出会ったのは、某イベントでデビュー曲を披露してくれた時。彼女の明るさはまさに、ユーアーマイサンシャインって感じ。(F)

●今回、ユリのページをやった。読者の反応がちょっと楽しみ。好評なら……♥ と、その前にメーカーのチェック付くがありそうだな? SNKさんは心の広い方ばかりで、本当に感謝感激雨降っても晴れ!(G)

●最近は、ダライアス外伝にハマってる。やはりイイ感じだ。PS版ナイストを絶対買うぞ!(H)

●給料直後の魔神転生Ⅱ (ニヤリ)。(I)

◆本誌パワーゲーマーはアーケード専門誌です。そのため、今後の読者コーナー等で載るカラー&モノクロ・イラストは、基本的にアーケード・ゲームONLYとさせて頂きます。ですからアーケード・ゲームのイラストのみとなります。あらかじめ、ご容赦下さい。ただし、今後も同人誌等はコンシューマ、アーケード問いません。

## すべてのアテ先

〒160 東京都新宿区
四谷4-32-8
YKBサニービル2F

パワーゲーマー編集部
「○○○○」係まで

※電話での問い合わせはダメッス!

## ●ライター急募!!

本誌パワーゲーマーでは、ゲーム記事が書けるライターを募集しています。ライターを希望する方は、最近プレイしたゲームの感想文(800字程度。ワープロ使用可)と、履歴書(写真付)を同封の上、左記の住所へ郵送して下さい。1カ月たっても連絡がない場合は、残念ながらダメだったという事になります。未経験の方でもOKです。

■〒160 東京都新宿区
四谷4-32-8
YKBサニービル2F
パワーゲーマー編集部
「ゲームライター募集」の係まで

注・電話での問い合わせは、ご遠慮下さい。また、今まで募集された方の中には、ゲームの感想文は良いのですが、履歴書で不採用となっている方が非常に多いです。学歴など略さない、志望の動機は明確に等、履歴書は自分の顔姿なのですから、わかりやすく丁寧に書く事が大切です。誤字や脱字、修正等ある書類は問題外です。厳しい事を言うようですが、これが当然なのです。

The Future Is Now
SNK
真
SAMURAI SPIRITS™
真サムライスピリッツ
©SNK1994
覇王丸地獄変
ネオジオCD専用ソフト 希望小売価格 8,800円(税別) 好評発売中
ネオジオ専用ロムカセット 希望小売価格29,800円(税別) 好評発売中
ご存じ侍日本大活劇 第二幕、
ネオジオCDに参上！
ネオジオCD
トップローディング
タイプ
大容量56メガビットD-RAM搭載ゲームマシン「ネオジオCD」に格闘アクションの真骨頂、いよいよ参上！ネオジオマシンでしか遊べない「真サムライスピリッツ」、乞うご期待。
ハイパフォーマンス・ゲームマシン「ネオジオCD」希望小売価格49,800円(税別)
NEO GEO
超ド級ゲーム「ネオ・ジオ」™
NEO·GEO CD
株式会社エス・エヌ・ケイ 〒564 大阪府吹田市豊津町18-12 ■ネオジオテレフォンサービス 東京(03)5275-6200 大阪(06)339-0110 ※電話番号はお間違えなく。
■製品の仕様等は変更する場合があります。

POWER GAMER
1995年4月1日発行
(毎月1回1日発行)第10巻第4号（流通112号）
1986年12月22日 第三種郵便物認可
発行人 若狭駿介
編集人 東本人志
KK マガジンボックス
〒162 東京都新宿区山吹町331 DIABOX
編集部 ☎03-3226-0867
定価560円
(本体価格544円)

Nintendo®

# 4月23日から衛星放送で楽しめるスーパーファミコンアワーが始まります。

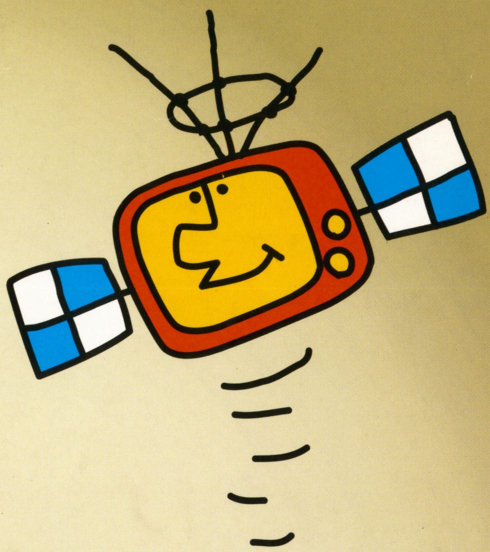

**聴く・** パーソナリティのおしゃべりや音楽を聴く

**見る・** 情報いっぱいの電子の雑誌を見る

**遊ぶ・** 衛星だけで楽しめるゲームやお試しソフトで遊ぶ

**参加する！** プレイヤーもパーソナリティも一緒に参加する

◆放送開始（予定）
1995年4月23日（日曜日）
◆放送時間（放送開始当初予定）
毎日 PM 4:00 ～ PM 7:00
◆衛星放送 BS5チャンネル
◆必要な機器
・衛星放送受信設備（BSアンテナ、BSチューナ）
・テレビ
・スーパーファミコン
・衛星放送アダプタ「サテラビュー」セット
価格18,000円（税込）

お問い合わせ先

任天堂サテラビューサービスセンター

受付開始 1995/2/13より
受付時間 AM10：00～PM 9：00
東京 TEL 03-5350-8686
大阪 TEL 06-300-5555

「サテラビュー」セットは、お店では販売していません。「任天堂サテラビューサービスセンター」へお問い合わせください。

スーパーファミコン・サテラビューは任天堂の商標です。

©1995 Nintendo

雑誌コード 17577-4
T1017577040567

パワーゲーマー

1995.APR

4

ヴァンパイアハンター／餓狼伝説3／X-MEN

1986年1[illegible]月22日 第三種郵便物認可

KKマガジンボックス